

Rapport d'activité



2016



Sommaire

Le SIEIL

page 4

- Une année en imagesp.4
- Vos élusp. 6

Les missions du SIEIL

page 7

- Le service public de l'électricitép. 7
 - Extension des réseaux électriquesp. 8
 - Renforcement et sécurisation des réseaux électriquesp. 10
 - Dissimulation des réseaux électriquesp. 12
 - Entretien et réhabilitation des postes de transformationp. 14
 - Les infrastructures de recharge pour véhicules électriques et hybrides rechargeables (IRVE).....p. 15
- Le service public du gazp. 16
- L'éclairage publicp. 18
- Le contrôle de concessionp. 20
- Plan Corps de Rue Simplifié :
un grand pas en avant pour la géolocalisationp. 21
- L'aide aux usagers et aux communesp. 22

Les finances du SIEIL

page 23

- Les recettes du SIEILp. 23
- Les dépenses du SIEILp. 25
- Le bilan financier du SIEILp. 26
- Les documents comptablesp. 26

Le fonctionnement du SIEIL

page 27

- Les moyens humainsp. 27
- Un comportement écoresponsablep. 28
- L'activité administrativep. 29
- La communicationp. 30
- Les partenariats du SIEILp. 31

Annexes consultables avec l'application CP clicker

Utilisation des crédits d'investissement

- Bilan financier global 2016

Le SIEIL innove dans sa communication
et vous fait profiter des avantages **du papier cliquable !**

Comment ? C'est très simple !

1

*TÉLÉCHARGEZ gratuitement
sur votre smartphone ou tablette
l'application "CP clicker"...*



2

*... et SCANNEZ
la couverture de ce rapport.
Vous aurez accès en plus aux annexes,
aux photos, aux vidéos...*

LE PRINCIPE DU PAPIER CLIQUABLE

Etablir une vraie relation entre l'information sur le papier et des services proposés en temps réel sur Internet grâce à l'application CP Clicker. Cette nouvelle technologie permet de définir des "points chauds" directement incorporés dans les documents, les images et reconnaissables par une application. Ces points chauds permettent d'ouvrir plusieurs liens (sites web, pdf, réseaux sociaux, Youtube, mails...).

Aller toujours plus loin au service des collectivités

L'année 2016 a été marquée par de nombreux changements, de nouvelles ambitions. D'un point de vue structurel, **nous avons mis en œuvre le plan stratégique d'organisation des services** défini par les audits financiers et organisationnels menés en 2015. Une réforme qui a pour but de répondre encore mieux à vos attentes et à l'évolution de nos compétences. Cela s'est traduit également par un recrutement plus ciblé. L'arrivée de nouveaux collaborateurs a permis de structurer plus efficacement le pôle de contrôle de concession ou la direction des finances autour de la direction générale.

Sur la question de l'anticipation des renouvellements de postes, le SIEIL a également fait le choix d'accueillir des jeunes en alternance. Ils occupent des postes de chargés de missions ou de contrôleurs de travaux. Cette formation *in situ* est une opportunité pour eux puisqu'ils peuvent être recrutés à l'issue de cette période de formation.

2016, c'est aussi **l'augmentation des investissements et la poursuite du développement des transferts de compétences**. La simplification des règles de participation pour le réseau d'éclairage public a eu un effet accélérateur sur le nombre de communes souhaitant transférer leur compétence au SIEIL.

Le passage de 70 à 90% de la participation du syndicat aux travaux de dissimulation du réseau électrique nous a aidés à réaliser des investissements élevés sur ce réseau, à hauteur de 17 millions d'euros. Ces mesures nous ont permis de maintenir un volume de travaux conséquent malgré les baisses des dotations de l'Etat qui viennent affecter durement le budget des communes.

Autre sujet qui a connu une avancée majeure en 2016 : **le PCRS***. Nous avons fait un test grandeur nature sur la commune de Montrésor. Il nous permet de préfigurer le marché, l'organisation d'un grand service à l'échelle du département. Cette mise en situation concrète de relevés cartographiques nous donne une meilleure compréhension des enjeux, des contraintes et des attentes.

Le Comité syndical a par ailleurs décidé d'**accompagner le programme pluriannuel de travaux d'aménagement du numérique** et de développement de la fibre optique du Conseil départemental d'Indre-et-Loire. Un accompagnement fort du SIEIL qui apporte un financement à hauteur de 1 million d'euros par an pendant 5 ans pour aider les communautés de communes à faire réduire le reste à charge. Cet investissement sera ciblé principalement vers les écarts et zones non desservies.



Répondre à vos attentes et à l'évolution des compétences

L'interopérabilité a aussi été au cœur des débats grâce à la signature de partenariats avec Renault, Bosch et Gireve. Objectif : faire apparaître plus largement nos infrastructures de recharge pour véhicules électriques et hybrides rechargeables (IRVE) sur le territoire français. Une action qui nous permet de **conserver notre statut de département pilote et notre avance en matière d'innovation sur le volet de la mobilité électrique**.

Autre temps fort : l'accueil du **congrès national de la FNCCR**. Un challenge important relevé en partenariat avec le Territoire d'énergie Centre-Val de Loire. Durant 3 jours, des sujets d'ambitions nationales liés aux énergies ont été abordés. Notre implication, la qualité de l'organisation, des débats et des tables rondes ont permis à l'événement de rencontrer un vif succès auprès des 1 600 congressistes présents.

Jean-Luc DUPONT

*Président du Syndicat intercommunal
d'énergie d'Indre-et-Loire*

* *Plan de Corps de Rue Simplifié : dispositif qui utilise une technique de scanner pour relever tous les points émergents : façades, sols, bornes d'incendies, coffrets électriques... pour n'avoir qu'un référentiel cartographique commun.*

Une année en images

Janvier

Inauguration de la 1^{re} station de recharge rapide (super chargeur) à Autrèche



Mars

Restauration d'un poste de transformation à la Membrolle-sur-Choisille



Mai

Commission consultative des services publics locaux (CCSPL) au SIEIL



Février

Travaux de dissimulation du réseau à Ligré



Avril

Réunion d'information locales (RIL) à Montrésor



Juin

Comité syndical à l'Espace Malraux de Joué-lès-Tours

Le SIEIL intervient dans le département pour mener à bien les missions qui lui sont confiées. Que s'est-il passé en 2016 ?



Juillet

Mise en place
d'une citerne
de gaz de 3,2 tonnes
à Charentilly

Août

Dépose d'un support haute tension
à Neuvy-le-Roi



Septembre

Présence du SIEIL au parc des expositions
de Tours lors du congrès des sapeurs-pompiers



Octobre

Entretien
de l'éclairage du pont
de Montbazon



Novembre

Réunion Territoire d'Energie
Centre-Val de Loire (TECV) au SIEIL



Décembre

Congrès des Maires
à Tours



Vos élus

Réélu à la tête du syndicat en 2014, Jean-Luc DUPONT, Président du SIEIL et Maire de Chinon, travaille aux côtés d'une équipe qui assure une représentation efficace du territoire.



Jean-Luc DUPONT
Maire de Chinon
Président



Fabrice BOIGARD
1^{er} adjoint
de Saint-Cyr-sur-Loire
Vice-président du Conseil
départemental
1^{er} Vice-président chargé
des finances



Francis BAISSON
Maire de Saint-Flovier
Vice-président chargé
du système d'information
géographique



Serge CANADELL
Conseiller municipal
de Joué-lès-Tours
Vice-président chargé
de l'environnement



Catherine CÔME
Maire de Beaumont-Louestault
Vice-présidente chargée
de la communication



Michel GASIOROWSKI
Maire-adjoint d'Amboise
Vice-président chargé
de l'électricité



Gérard MARTELLIERE
Maire honoraire de
Larçay
Vice-président chargé
du gaz



Jackie MATHEVET
Maire-adjoint de Perrusson
Vice-président chargé
de l'éclairage public



Antoine TRYSTRAM
Maire de Semblançay
Vice-président chargé
de l'électricité

MEMBRES DU BUREAU



Jean-Pierre ANDREANI
Maire-adjoint
de Sainte-
Maure-de-
Touraine



Gérard BAZIN
Conseiller
municipal
de Rivarennes



Philippe BEHAEGEL
Cons. municipal
de Rouziers-de-
Touraine, délégué
spécial aux
communications
électroniques



Alain BOUIN
Maire-adjoint
de La Riche



Bernard BRIDIER
Maire-adjoint
de Descartes



Jean-Luc CADIOU
Maire de
Vallères



Patrick DEBOISE
Conseiller
municipal
de Saint-Etienne-
de-Chigny



Michel GANGNEUX
Conseiller
municipal de
Bossay-sur-
Claise



Sylvie GINER
Maire-adjointe
de Montbazou
Conseillère
départementale



Marie-Jo GREFFIER
Maire-adjointe
de Draché



Patrick LEHAGRE
Maire de
Charentilly



Hubert LEMAIRE
Maire-adjoint
de
l'Île-Bouchard



Pierre LEYROLLES
Maire délégué
des Essards
Maire-adjoint
de Langeais



Daniel MENIER
Maire-adjoint
de Saint-
Pierre-des-
Corps



Bertrand RITOURET
Maire de Luynes

Le service public de l'électricité

En 2016, **18,3 millions d'euros** ont été consacrés à l'extension, au renforcement, à la sécurisation et à la dissimulation de réseaux électriques. Cette somme comprend également la réhabilitation extérieure de postes de transformation, la déconstruction de postes de type "cabines hautes" et la mise en place d'infrastructures de recharge pour les véhicules électriques et hybrides rechargeables. Autorité concédante, le syndicat est propriétaire des ouvrages des réseaux de distribution publique d'énergie électrique des 276 communes adhérentes d'Indre-et-Loire.

En chiffres



104 953
mètres de réseaux
construits
(100 310 en 2015)

84%
de réseaux
souterrains
(82% en 2015)

17,9 millions d'euros
d'investissements
dans les réseaux d'électricité
(17,4 en 2015)



105
réhabilitations
de postes de
transformation
(122 en 2015)



344
chantiers
électricité
(377 en 2015)

90 dissimulations,
41 renforcements,
60 sécurisations,
153 extensions

13
déconstructions
de postes
de transformation
type "cabine haute"
(3 en 2015)

« **Tout faire pour
maintenir un bon niveau
d'investissement** »



**L'analyse
de Laurent Catot
Adjoint
du Directeur des
services techniques**

La quote-part du SIEIL sur la dissimulation du réseau électrique à hauteur de 90% et le fonds de concours de 20% pour le génie civil du réseau de télécommunications - dissimulé en coordination avec le réseau électrique - ont permis de maintenir un bon niveau d'investissement et de réalisation dans un contexte budgétaire communal difficile. En effet, la dissimulation en coordination des réseaux de télécommunications reste une charge financière importante pour les communes et peut être un frein à la réalisation des dossiers. Pour une dissimulation coordonnée des réseaux électriques, d'éclairage public et de télécommunications, le SIEIL a constaté qu'en moyenne le reste à charge pour la commune est d'environ 33% du montant TTC de l'opération.

Il faut également noter que les dossiers se complexifient et nécessitent beaucoup de temps et d'investissements en raison des exigences des particuliers, des collectivités, des gestionnaires de voirie, des obligations réglementaires : zones classées, forages dirigés sous chaussées, recherches de présence d'amiante et de HAP (Hydrocarbure Aromatique Polycyclique) dans les enrobés.

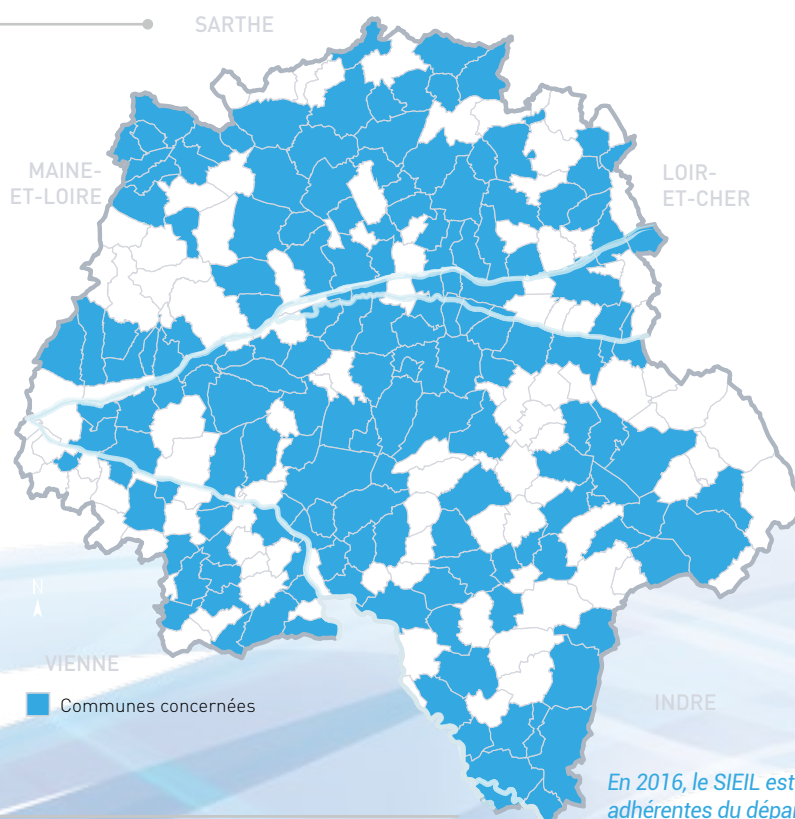

En 2016, le SIEIL est intervenu dans 164 des 276 communes adhérentes du département.

Extension des réseaux électriques

En 2016, le nombre de dossiers d'extension de réseaux électriques et le nombre de mètres linéaires construits sont en diminution par rapport à 2015. En revanche, le SIEIL constate une reprise des opérations groupées en 2016. Ces chantiers concernent des lotissements et des groupes de constructions allant de trois à une vingtaine de maisons.

Dans cette configuration, les distances entre les logements sont relativement courtes, ce qui a un impact direct sur les linéaires construits. Autre information : la dotation du FACÉ, indexée sur celle des renforcements, est comme en 2015 en baisse.

● En chiffres

€ **3,6 millions d'euros** mandatés (4,7 en 2015)



27 907 mètres de réseaux construits (36 659 en 2015)



Diminution de **4,25%** des dotations du CAS FACÉ (-0,89% en 2015)

153 chantiers d'extension (174 en 2015)

94% de constructions souterraines (94% en 2015)



Extension de réseau dans le lotissement de la Croix Saint-Charles, à Thilouze.

« **285 mètres linéaires de câble basse tension** »



François Couderc
Pôle études et travaux secteur sud Thilouze

Entre mars et juin 2016, le SIEIL a piloté la création d'un réseau de distribution publique d'énergie électrique basse tension dans la commune de Thilouze. Les travaux effectués dans le lotissement de la Croix Saint-Charles concernaient 14 lots constitués de pavillons individuels et de logements locatifs. 285 mètres de câble ont été disposés dans la tranchée technique qui accueillait également les réseaux d'eau potable, d'assainissement et de télécommunications. Le réseau a été raccordé à un poste de transformation existant qui avait été posé lors de la précédente tranche de travaux en 2013.

● Délais de réalisation d'une extension de réseau électrique (durée moyenne)

	Durée		DEMANDE
- Étude préliminaire + chiffrage	1 mois	↕ 4 mois	<p>environ 7 mois</p> <p>↓</p> <p>RÉCEPTION TECHNIQUE ET ADMINISTRATIVE DES TRAVAUX</p>
- Attente accord financier	1 mois		
- Études	1 à 2 mois		
- Autorisation	1 mois*		
- Travaux	1 à 2 mois	↕ 3 mois	

* 2 mois si zone classée ou pose de poste de transformation

Extension des réseaux électriques en 2016



Renforcement et sécurisation des réseaux électriques

En matière de renforcement de réseaux électriques, les linéaires construits en 2016 sont équivalents à ceux de l'année dernière. Les demandes de dossiers sont cependant en forte baisse. Cela s'explique par l'évolution des habitudes de consommation des usagers (réglementation thermique des habitations RT2012, matériels électriques moins énergivores, mode de chauffage différents...) et par les importants investissements en sécurisation effectués par anticipation sur les réseaux fragiles. Cette année, le FACÉ a réduit notablement ses dotations pour les travaux de renforcement : -4,89%, mais a augmenté sa participation aux travaux de résorption de fils nus.

Le SIEIL est en outre toujours confronté à des difficultés d'obtention de conventions amiables pour implanter du réseau sur les propriétés privées et en particulier pour les surplombs aériens. Les demandes de solutions souterraines de la part des élus, des usagers, le long des routes départementales et en zones boisées ou classées sont toujours très nombreuses. Pour favoriser une résorption rapide des réseaux fils nus plus sensibles aux aléas climatiques, le FACÉ a très fortement augmenté ses dotations pour les travaux de sécurisation : +29,27%.

● En chiffres



41 chantiers de renforcement
(66 en 2015)

60 chantiers de sécurisation
(75 en 2015)

77% de réseaux souterrains
pour les renforcements (79% en 2015)

67% de réseaux souterrains
pour les sécurisations (58% en 2015)



Augmentation de **29,27%**
des dotations du CAS FACÉ
pour les sécurisations
(+0,13% en 2015)



5,5 millions d'euros
mandatés (7,1 en 2015)

Renforcement : 2,54 millions d'euros
(3,97 en 2015),

25 447 mètres linéaires construits
(25 503 en 2015)

Sécurisation : 3,01 millions d'euros
(3,13 en 2015),

26 149 mètres linéaires
(23 014 en 2015)



Diminution de **4,89%** des
dotations du CAS FACÉ pour les
renforcements (-0,11% en 2015)

« **Le réseau subissait des chutes régulières de tension** »



Christophe Baraduc - Service électrification Responsable secteur sud

A proximité de la commune de Bossay-sur-Claise, deux usagers se plaignaient de chutes de tension importantes dues

à l'éloignement du poste de transformation le plus proche et à un réseau en fils nus de faible section sensibles aux intempéries. La solution technique a consisté à déplacer et à recentrer ce poste pour équilibrer les charges électriques. Un second poste de transformation a été construit pour l'utilisateur le plus éloigné qui était situé à plus d'un kilomètre de tout réseau. Pour ce dernier, la technique souterraine a été retenue en raison d'un environnement boisé et proche de la Claise. Ce dossier a été mené entre mars et décembre 2016 en coordination avec des travaux de structure haute tension de type A (HTA).



Pose d'un poste de transformation haute tension à Bossay-sur-Claise

● Délais de réalisation d'un renforcement et d'une sécurisation fils nus et fils nus à faible section (durée moyenne)

	Durée		DEMANDE
- Étude préliminaire + chiffrage	1 mois	1 an	Environ 2 ans
- Programmation (commissions de juil. et oct., vote au Comité syndical de déc.)	7 à 11 mois		
- Études	3 à 4 mois	Environ 10 mois	
- Autorisation	1 mois*		
- Travaux	3 à 4 mois		
			RÉCEPTION TECHNIQUE ET ADMINISTRATIVE DES TRAVAUX

* 2 mois si zone classée ou pose de poste de transformation

Renforcement et sécurisation des réseaux électriques en 2016

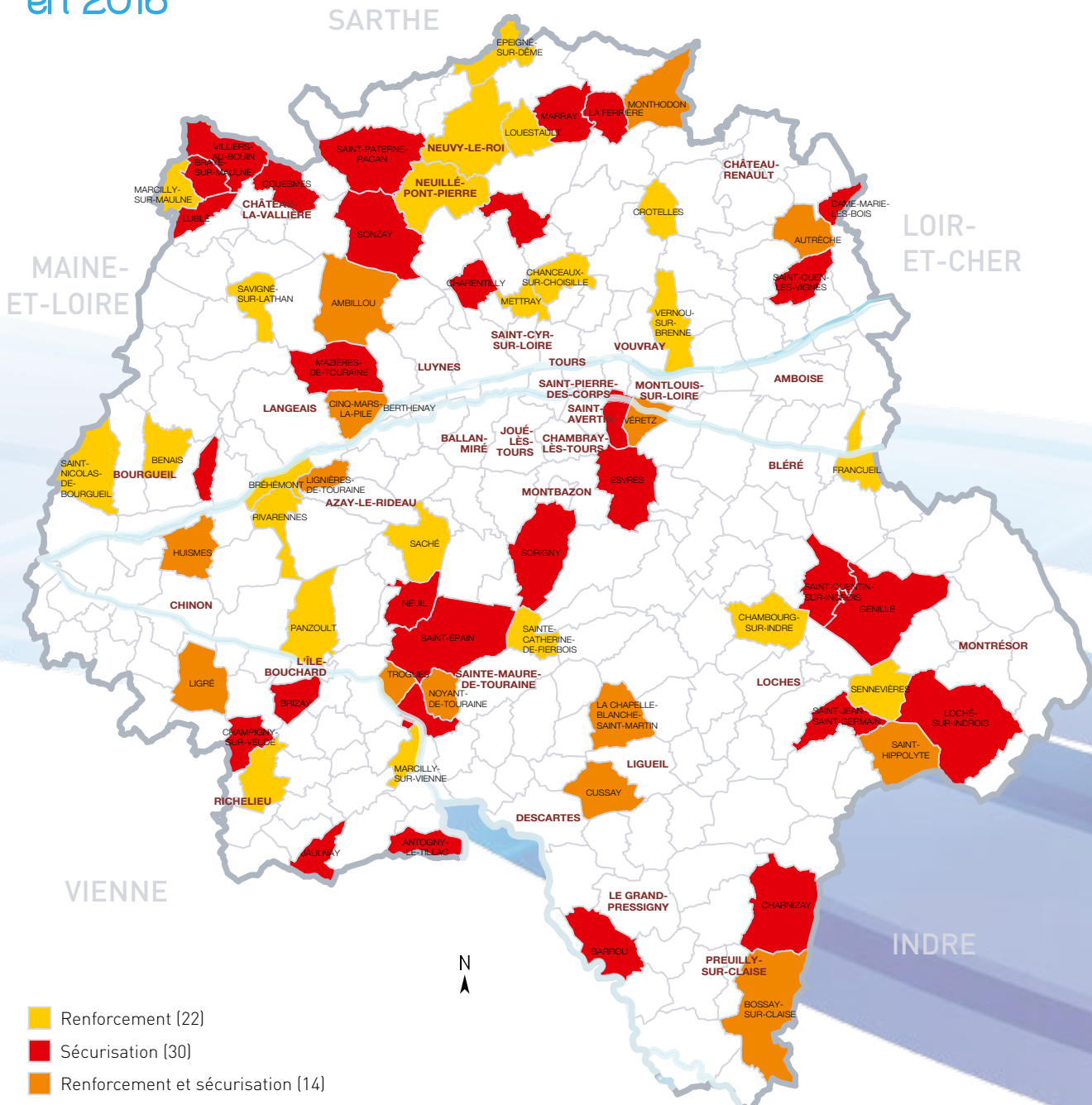

Dissimulation des réseaux électriques

De 70 à 90%... Depuis que le SIEIL a choisi d'accroître son aide aux communes pour les travaux de dissimulation en 2015, le nombre de chantiers n'a cessé d'augmenter. En un an, il progresse de près de 50%. Cette évolution s'explique également par l'apport du SIEIL d'un fond de concours de 20% du montant des travaux de génie civil sur le réseau de télécommunications. A noter enfin : certains dossiers sont des reports de la programmation de 2015. En parallèle, le FACÉ continue de privilégier les dotations pour la résorption des réseaux fils nus (sécurisation). Les attributions consacrées aux dissimulations sont donc en diminution mais ont été compensées cette année encore par des fonds propres du SIEIL.

● En chiffres

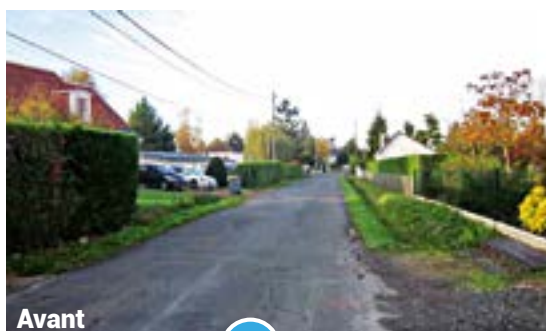
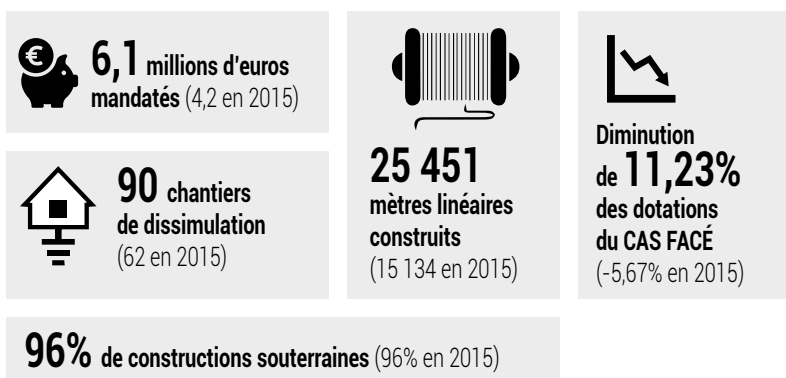

Avant

Dissimulation des lignes aériennes dans la commune de Fondettes



Après

« Coordonner les travaux pour plus d'efficacité »



Alexis Dupuy
Service électrification
Responsable secteur nord

A Fondettes, des travaux d'aménagement de voirie ont été menés rue des Maisons Rouges sur une distance de 420 mètres linéaires. L'objectif : réhabiliter cette rue très étroite, qui ne disposait quasiment pas de trottoir. La commune a également souhaité dissimuler l'ensemble des réseaux électriques, de télécommunications et d'éclairage public. Elle a alors fait appel au SIEIL et profité de ces travaux pour renouveler le réseau d'eau pluviale. Afin de ne pas avoir à ouvrir plusieurs fois la tranchée technique, toutes les interventions ont été coordonnées. Le SIEIL et les autres prestataires techniques sont intervenus entre les mois de mars et décembre 2016.

● Délais de réalisation d'une dissimulation de réseau électrique (durée moyenne)

	Durée		DEMANDE
- Étude préliminaire + chiffrage	1 mois	↑	1 an
- Programmation (commissions juil., oct., vote au Comité syndical de déc.)	7 à 11 mois		
<hr/>			
- Études	2 à 4 mois	↑	Environ 2 ans
- Autorisation	1 mois*		
- Travaux	4 à 6 mois		
			↓
RÉCEPTION TECHNIQUE ET ADMINISTRATIVE DES TRAVAUX			

* 2 mois si zone classée ou pose de poste de transformation

Dissimulation des réseaux électriques en 2016



Entretien et réhabilitation des postes de transformation

Dans le but d'entretenir ses installations, le SIEIL a mis en place un programme de réhabilitation extérieure des postes de transformation dégradés. En 2016, les demandes de réhabilitation sans fresque sont en diminution bien qu'elles soient intégralement prises en charge par le SIEIL. Lorsqu'une fresque est réalisée, la participation de la commune est de 10% du coût global de l'opération soit environ 250 euros. Les travaux sont alors confiés à des associations locales de réinsertion : Régie Plus, Orchis et l'antenne de Chinon d'Entr'Aide Ouvrière. Autre volet : la dissimulation de cabine haute. Ce programme permet de dissimuler des ouvrages souvent disgracieux et de les remplacer par des ouvrages aux normes actuelles et mieux intégrés dans leur environnement. Ces dossiers sont longs à instruire pour trois raisons : la nécessité de trouver un terrain pour accueillir le nouveau poste de transformation, les délais d'obtention des autorisations administratives et la complexité des chantiers.

En chiffres

 **87 040**
euros mandatés
(106 690 en 2015)

 **11 232** postes
de transformation
haute tension
de type A / basse tension
(10 591 en 2015)
sur le territoire de la concession

 **105**
réhabilitations de postes
de transformation
(126 en 2015)

13
déconstructions de postes
de transformation
type "cabine haute" (3 en 2015)



L'ancienne cabine haute de la rue du Grand Moulin, à Saint-Genouph

Avant



Remplacement de la cabine haute par un transformateur sur poteau de type H61

Après

« Eviter la création d'une nouvelle gêne visuelle »



Mathieu Lechalupé
Pôle études et travaux secteur sud

Depuis 2015, le SIEIL a mis en œuvre un programme de dissimulation des anciens postes de transformation de type cabine haute, monolithes de béton de grande hauteur jugés esthétiquement disgracieux tant dans le paysage urbain que rural. Dans cette optique, la destruction de la cabine haute de la rue du Grand Moulin dans la commune de Saint-Genouph a été initiée. L'emprise du dispositif existant était situé en contrebas de la digue du Cher et donc en zone inondable. La mise en place d'un nouveau poste de transformation au sol, de type Poste Rural Compact Simplifié, aurait nécessité la mise en œuvre d'un ouvrage maçonné important afin de le mettre à une hauteur supérieure à celle des plus hautes crues du Cher. Pour éviter la création d'une nouvelle gêne visuelle, il a donc été décidé de remplacer cette structure de béton par un transformateur sur poteau de type H61, implanté sur un nouveau support haute tension. L'installation électrique existante a été mise hors exploitation. Différents diagnostics de recherche de pollution ont ensuite été réalisés dans la structure du bâtiment et en milieu souterrain. Ils n'ont révélé aucune trace significative de polluants. La démolition de la cabine haute a donc pu être réalisée par une entreprise qualifiée et le terrain remis en état. Cette opération, sans aucun coût financier pour la commune, a duré 5 mois entre janvier et juin 2016.

Les infrastructures de recharge pour véhicules électriques et hybrides rechargeables (IRVE)

Initié en 2013, le programme d'implantation d'infrastructures de recharge pour véhicules électriques et hybrides rechargeables (IRVE) sur le territoire d'Indre-et-Loire poursuit son chemin. Fin 2016, 136 bornes (271 points de charge) et 2 stations de recharge rapide étaient opérationnelles. Durant cette même année, le SIEIL a lancé de nouvelles études qui ont permis de déterminer 4 nouveaux emplacements pour les futures stations de recharge rapide dans le cadre d'une convention avec Cofiroute : Sorigny, Sainte-Maure, Sublaines et Neuillé-Pont-Pierre. Elles seront actives en septembre 2017.

Fin 2018, le département devrait être équipé d'au moins 207 bornes. A noter également le maintien du financement des IRVE, toujours soutenu à hauteur de 80% par le SIEIL et l'ADEME.

Si le SIEIL continue de gérer la mise en place des bornes, il a confié à EneRSIEIL l'exploitation de l'activité IRVE depuis le 1^{er} avril 2016. La SAEML assure ainsi la gestion des bornes via la société Virta qui a élaboré une application mobile permettant aux utilisateurs de localiser les bornes, de les réserver et de créditer leur badge de paiement. Ce service permet d'utiliser toutes les infrastructures des partenaires du dispositif en France et en Europe. En 2016, 150 communes et 128 particuliers avaient un badge Virta. Un nombre qui ne cesse d'augmenter.

En chiffres



Coût moyen pour la commune d'une borne de recharge :

2 200 € HT

(30% subventionnés par le SIEIL, 50% par l'ADEME, soit seulement 20% du coût total à la charge de la collectivité)



Coût pour la commune d'un coffret "foires et marchés" :

690 euros HT

(70% subventionnés par le SIEIL soit seulement 30% du coût total à la charge de la collectivité)



15 coffrets "foires et marchés" livrés en 2016 (5 en 2015)



68 nouvelles bornes de recharge, soit 136 au total dont 2 supers chargeurs



8 mois entre la commande d'une borne et sa mise en activité.

« Ouvrir son réseau aux abonnés d'autres opérateurs de mobilité »



Pendant le Mondial de l'Automobile 2016, le SIEIL faisait partie des sept réseaux à signer une convention de partenariat avec Renault. Les détenteurs du nouveau ZE Pass, développé par Bosch, peuvent désormais recharger leur véhicule électrique en itinérance par l'intermédiaire de la plateforme Gireve. L'ouverture du réseau du SIEIL aux abonnés d'autres opérateurs permet de maximiser l'attractivité de l'infrastructure déployée par le SIEIL. Côté utilisateurs, elle facilite l'utilisation du service. L'Indre-et-Loire fait déjà partie des fers de lance de l'électromobilité en France avec 971 immatriculations enregistrées depuis 2010 et une part de marché en 2016 supérieure à la moyenne nationale.

Le service public du gaz

Le contrôle de concession et le développement de l'offre de distribution publique de gaz en réseau sont les activités majeures du service gaz du SIEIL.

En 2016, 71 communes (avec des réseaux en service) ont fait l'objet d'un contrôle permanent de leurs concessionnaires, BUTAGAZ, GrDF, PRIMAGAZ et SORÉGIES sur les aspects techniques, comptables, financiers, patrimoniaux ainsi que le service rendu et la relation à l'usager. Un rapport du contrôle gaz est édité par année. 2016 marque la continuité de la montée en puissance des projets et des travaux sur les réseaux de distribution de gaz.

Quelques dossiers en 2016 pilotés par le service gaz du SIEIL :

- Nouzilly avec PRIMAGAZ pour l'interconnexion des 3 réseaux existants, pour n'en faire qu'un ;
- Avoine /Le Néman pour l'extension de près de 1,2 km du réseau de GrDF ;
- Champigny-sur-Veude, Charentilly, Huismes, Les Hermites, Ligré, Mazières-de-Touraine, Panzoult et Rivière avec SORÉGIES pour la création de réseaux.

Outil de développement et de valorisation des centre-bourgs, le gaz en réseau est, de plus en plus, un outil indispensable pour les communes rurales. Il permet de proposer une autre offre d'énergie, souple, économe et adaptée à la transition énergétique. Les bailleurs sociaux ne s'y trompent pas. Dès que le réseau est présent, ils y raccordent leurs bâtiments et logements.

En chiffres

- Au 31 décembre 2016,

104 communes du département et Châtillon-sur-Indre (36) avaient transféré leur compétence gaz au SIEIL

- 34 communes sont alimentées en gaz naturel par GrDF

- 37 communes sont alimentées par un réseau public de distribution de gaz propane

- 9 communes en concession avec SORÉGIES au 31 décembre 2016 feront l'objet en 2017

de la construction de réseaux publics de distribution de gaz propane

- 5 communes en cours de procédure de délégation de service public (DSP)

« Le gaz : une énergie discrète et efficace »



Gérard Martellière
Vice-président du SIEIL
chargé du gaz

Avec les réseaux publics de distribution de gaz, pas de pylônes, pas de lignes aériennes, pas de circulation

de camions de livraison, tout se passe sous vos pieds, en toute discrétion.

Fini la corvée de bois, la surveillance du niveau de sa cuve de gaz ou de fuel, le suivi du cours du baril pour commander, le bruit des compresseurs des pompes à chaleur. Bienvenue à la sérénité, au calme, à une chaleur douce, agréable et silencieuse qui participe à la transition énergétique et réduit la facture des usagers.

Que ce soit dans le cadre du contrôle réglementaire des concessions, dans la perspective pour proposer aux communes le service, dans les études, le suivi, l'accompagnement et le financement de leurs réseaux, le SIEIL est en permanence aux cotés des collectivités pour l'intérêt de tous.

Un travail de longue haleine avec des résultats convaincants puisque, fin 2016, 105 communes avaient transféré leur compétence gaz au SIEIL.

Affichage réglementaire site de stockage de Rivière



Un stockage qui se fait discret à Ligré

Répartition des réseaux privés et publics de distribution de gaz en 2016

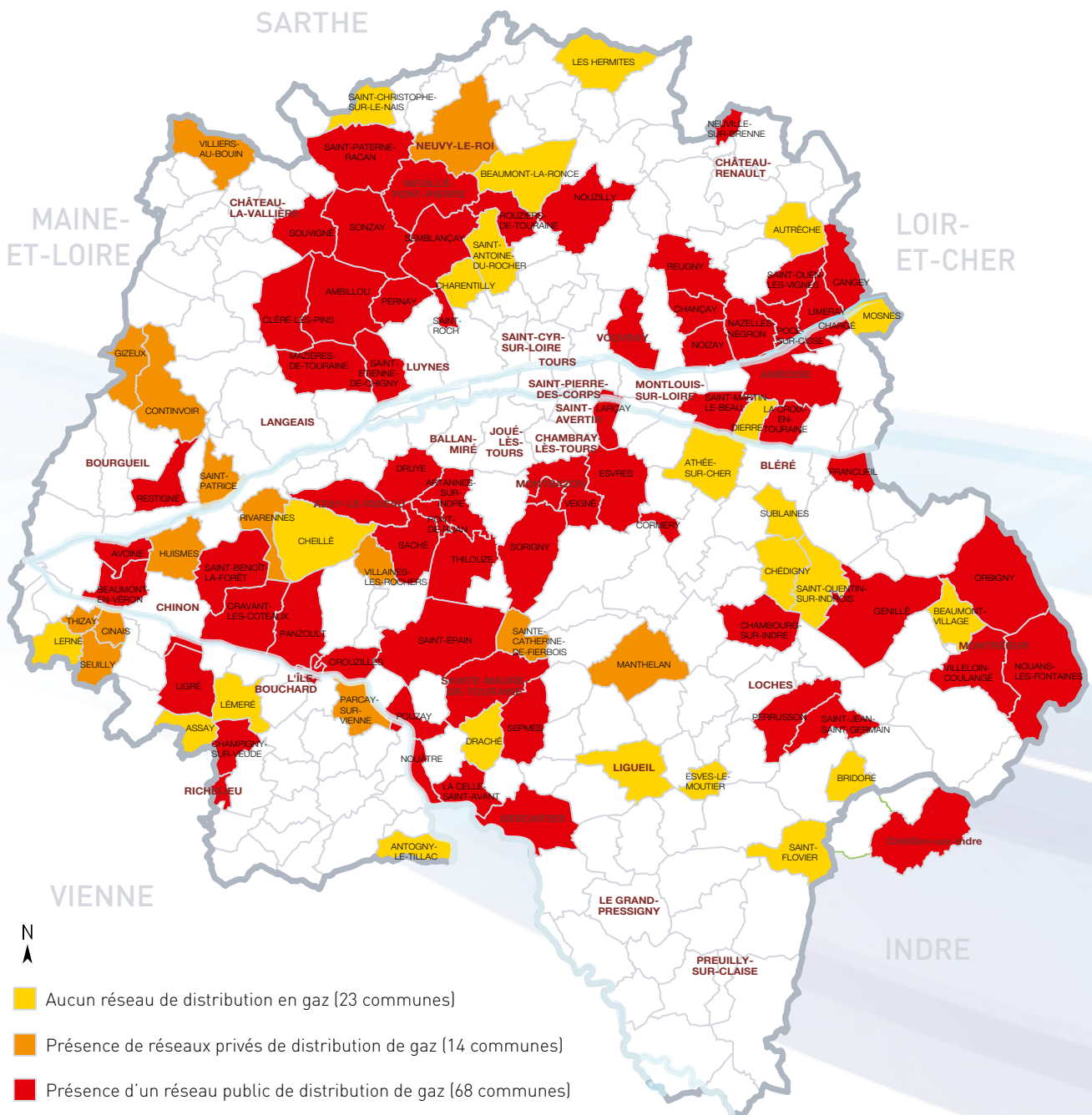

L'éclairage public

L'année 2016 est une nouvelle fois synonyme de succès en ce qui concerne les transferts de la compétence éclairage public des collectivités au SIEIL. En effet, 26 communes et 2 communautés de communes sont venues étoffer le parc éclairage public existant. Les 37 000 points lumineux transférés représentent 40% du parc total départemental. Ils sont pris en charge par le SIEIL qui délègue cette mission d'entretien aux entreprises attributaires des marchés, participant ainsi à l'activité économique locale.

Par ailleurs, le SIEIL aide financièrement les communes adhérentes qui souhaitent remplacer les lampes à vapeur de mercure (interdites à la vente depuis avril 2015). Il propose un forfait à 250 euros HT (au lieu de 600 euros) pour changer le luminaire, la crosse et le raccordement. Il ne reste aujourd'hui dans le département qu'environ 20% de ces équipements. L'objectif est de passer sous la barre des 10% en 2020.

En chiffres

26 communes ont confié cette compétence au SIEIL en 2016 (29 en 2015), soit 134 au total

378 dossiers d'études



220 dossiers de travaux neufs (251 en 2015)

74 sinistres ont nécessité l'intervention du SIEIL (55 en 2015)

70 dossiers de fonds de concours d'éclairage public, montant attribué 869 608 euros (59 en 2015)



Jackie Mathevet, Vice-président chargé de l'éclairage public au SIEIL, est intervenu au salon de l'éclairage du syndicat intercommunal de la Loire (42)

Pascal Bouchet, responsable de l'éclairage public au SIEIL, est intervenu lors des Journées de la Lumière de l'AFE à Lyon.



Le Plan d'aménagement lumière



Jackie Mathevet Vice-président du SIEIL chargé de l'éclairage public

Le SIEIL a décidé de réaliser, sous le parrainage du concepteur tourangeau Pierre Bidault, une expérimentation appelée Plan Lumière. L'opération associe la mise en lumière d'édifices et l'éclairage public. L'objectif est de guider et de souligner par la lumière, de manière réfléchie, les différents itinéraires qu'ils soient touristiques, commerciaux en centre-ville ou sécuritaires en accentuant l'éclairage des bâtiments remarquables à proximité, sans sur-éclairer. Les voies de circulation ou de contournement sont également prises en charge. L'expérimentation a été réalisée dans les communes de Montrésor, Azay le Rideau et Ballan-Miré.

Le contrôle de concessions

En tant qu'autorité concédante, le SIEIL exerce sur tout le département d'Indre-et-Loire - sauf à Tours - le contrôle du bon accomplissement des missions de service public fixées par les cahiers des charges de concession et confiées aux concessionnaires. Cette mission concerne l'électricité, le gaz et la Taxe Communale sur la Consommation Finale d'Electricité (TCCFE). L'objectif du contrôle est de vérifier notamment la conformité technique des projets de travaux des concessionnaires, le respect des aspects comptables et financiers de la concession ou encore la qualité des relations avec les usagers. Le contrôle communal est une mission indispensable au suivi des concessions au quotidien et dans la durée.

● En chiffres

✉ **222** courriers concernant l'électricité dont 21 sur la qualité de distribution, 36 sur l'entretien des réseaux, 2 à propos des compteurs Linky

✉ ERDF (ENEDIS depuis juin 2016) a répondu à **133** courriers.

« Le contrôle des doléances électricité »



Marie Lefort
Responsable du contrôle des concessions électricité, gaz et TCCFE

61 réclamations ont été repertoriées en 2016, tant pour des problèmes de chute de tension ou de coupure que pour des défauts d'entretien des lignes et des supports. Le contrôle adresse un courrier à ENEDIS pour lui signaler le dysfonctionnement et lui demander d'intervenir. Une copie de ce courrier est adressée systématiquement à l' élu ou à l'usager qui a fait la demande. Si nécessaire, des relances sont effectuées.



Défaut d'entretien sur un transformateur aérien à Civray de Touraine



Poteau couché à Continvoir le 22 septembre 2016



Retrouvez les rapports de contrôle de concessions sur le site internet du SIEIL dans la rubrique "Publications"

Plan Corps de Rue Simplifié : un grand pas en avant pour la géolocalisation

Jusqu'en 2015, le SIEIL a piloté une vaste opération de géolocalisation des supports du réseau de distribution publique d'énergie électrique. Les informations recueillies ont permis d'ajouter régulièrement de nouvelles couches à son Système d'Information Géographique (SIG) pour mettre toujours plus d'informations à la disposition de ses adhérents. Le R'ads a ensuite été mis en fonction. Cet outil informatique permet de gérer les demandes de permis de construire, de démolir, d'aménager ou les certificats d'urbanisme pour des dossiers d'Autorisation du Droit des Sols. Il interagit avec le SIG du syndicat et lui apporte une dimension cartographique.

En parallèle, le SIEIL a décidé en 2016 de déployer le Plan de Corps de Rue Simplifié (PCRS). Ce dispositif consiste à numériser l'ensemble des éléments présents dans les rues (trottoirs, plaques d'égouts, murs, clôtures...) à l'aide d'un scanner dynamique embarqué dans un sac de transport ou sur un véhicule et de traduire ces informations sous forme de plan. L'objectif est d'en finir avec une cartographie hétérogène, provenant de sources diverses, sans harmonie d'échelle et présentant un degré de précision très inégal. Une situation qui présente de graves risques d'incidents lors des travaux. Le PCRS permet de créer une cartographie précise et homogène de la voirie. Ce plan a vocation à devenir l'unique référence partagée par tous. Ce programme, piloté dans le département par le SIEIL, fluidifie et harmonise également les échanges d'informations entre les collectivités.

En chiffres

 Géolocalisation de **156 496** supports de distribution des réseaux d'électricité sur les 276 communes de la concession

5 531 en mauvais état,
147 380 en état moyen, **960** inclinés...

 Plus de **300 000** photos prises

R'ads : la solution visualise les différentes étapes, émet des alertes en fonction des phases et de leurs délais, et visualise les sites soumis aux demandes



Le lien cartographique permet d'avoir un aperçu géographique des demandes et de leur état d'avancement.

« Le PCRS : une obligation légale »



Francis Baisson
Vice-président chargé
du système d'information
géographique

Le 11 février 2016, le SIEIL a organisé une réunion destinée aux élus pour les sensibiliser au caractère indispensable du PCRS dans

les projets d'aménagement des communes. Nous nous sommes alors rendu compte que cet outil était de plus en plus utilisé. C'est une bonne chose car la loi oblige les zones urbanisées à disposer d'un PCRS conforme en 2019 et en 2026 pour l'ensemble du territoire. L'objectif du SIEIL est d'accélérer ce processus pour le proposer à toutes les communes qui le souhaiteront dans un délai de 4 ans.

(Arrêté du 15 février 2012 modifié par celui du 22 décembre 2015)

L'aide aux usagers et aux communes

« Acheter ensemble pour payer moins cher »

Depuis le 1^{er} janvier 2015, le SIEIL a mis en oeuvre un groupement de commandes de la fourniture d'énergies en partenariat avec les syndicats départementaux d'énergie de l'Indre et d'Eure-et-Loir. Il permet aux communes des 3 syndicats de réaliser des économies substantielles. Pour l'acheminement et la fourniture de gaz naturel, l'offre de l'entreprise Alterna a été retenue. Elle permet d'obtenir des réductions de 19% en moyenne et jusqu'à près de 30% sur certains sites.

Concernant l'acheminement et la fourniture d'électricité pour les sites supérieurs à 36 kVA (les tarifs dits jaunes et verts), c'est l'offre de l'entreprise EDF qui a été retenue. Là encore d'importantes économies sont réalisées : 10% en moyenne et jusqu'à 57% dans le meilleur des cas. Pour les sites inférieurs à 36 kVA (tarifs bleus), le marché a été attribué à Direct Energie pour une durée de 18 mois jusqu'au 31/12/2017. La réduction moyenne des coûts est de l'ordre de 16%. Elle atteint 25% sur certains bâtiments et jusqu'à 66% sur l'éclairage public. Les prochains marchés seront relancés en 2017.

● Linky : le compteur communicant

Linky est la nouvelle génération des compteurs électriques permettant de réaliser des opérations de gestion à distance. Le SIEIL met à disposition sur la page d'accueil de son site internet, un dossier spécial pour mieux vous informer.

● Les Commissions Consultatives des Services Publics Locaux (CCSPL)

Les CCSPL rassemblent associations d'usagers, représentants des services de l'Etat, chambres consulaires et élus. Elles permettent aux usagers des services publics de s'exprimer par la voie des associations représentatives et contribuent ainsi à la participation des citoyens au fonctionnement des services publics. Les CCSPL fonctionnent généralement au rythme de deux réunions par an.



Le SIEIL joue également le rôle de conciliateur en cas de litige pour la fourniture d'énergie. Il est engagé dans une démarche d'aide aux foyers les plus démunis via le Fonds de Solidarité Logement (FSL) géré par le Conseil départemental. 47 445 euros ont été ainsi versés en 2016 en aide directes.

Les recettes du SIEIL

● Les recettes de fonctionnement

Pour financer son fonctionnement, le SIEIL perçoit un certain nombre de recettes. Ces dernières diminuent par rapport à 2015 suite au transfert, en section investissement, des participations perçues dans le cadre des travaux réalisés. Comme le démontre le graphique de la page 24, ce poste est en hausse par rapport à 2015.

Les sommes perçues proviennent de la taxe communale sur la consommation finale d'électricité (TCCFE) ainsi que sur la contribution des concessionnaires électricité (ENEDIS) et gaz (GrDF, BUTAGAZ, PRIMAGAZ, SORÉGIES). **Le SIEIL reçoit ces redevances de concession en tant que propriétaire des réseaux de distribution publique d'énergie électrique et gaz.** Elles contribuent à financer ses actions sur le terrain (contrôle de contrat de concession, conseils donnés aux usagers pour une utilisation rationnelle de l'électricité...) ainsi que le financement de nouvelles infrastructures.

La redevance de concession pour l'électricité

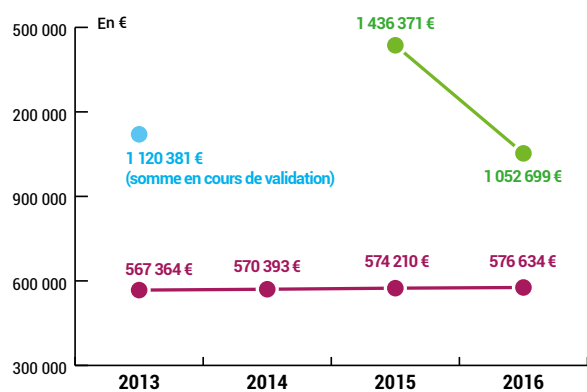

- Redevance d'investissement (R2), sommes dues au SIEIL et contestées par ErDF
- Redevance de fonctionnement (R1)
- Redevance d'investissement (R2), sommes réellement encaissées par le SIEIL

Recettes globales de fonctionnement

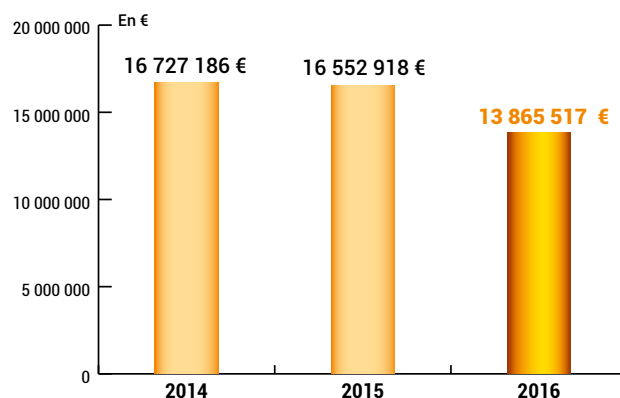

Taxe communale sur la consommation finale d'électricité (TCCFE)

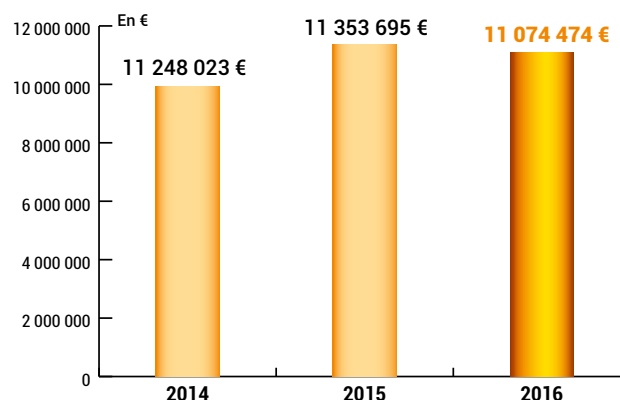

La redevance de concession pour le gaz

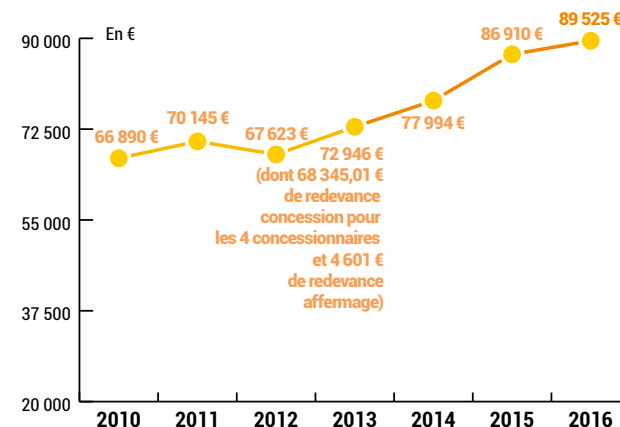

● Les recettes d'investissement

Les recettes d'investissement ont 3 origines : le concessionnaire ENEDIS, le Fonds d'Amortissement des Charges d'Electrification (CAS FACÉ) ainsi que les participations des collectivités et des usagers.

ENEDIS (ex ERDF) est sollicité au titre d'une meilleure insertion des ouvrages dans l'environnement conformément à l'article 8 du cahier des charges de concession. En 2016, cette contribution s'élevait à 340 000 euros. Le Fonds d'Amortissement des Charges d'Electrification (CAS FACÉ) contribue quand à lui au financement de travaux d'extension, de renforcement, de sécurisation et de dissimulation des réseaux de distribution publique d'énergie électrique des collectivités rurales au titre du FACÉ. Il est alimenté par des prélèvements sur les recettes basse tension des distributeurs.

Dotation du CAS FACÉ

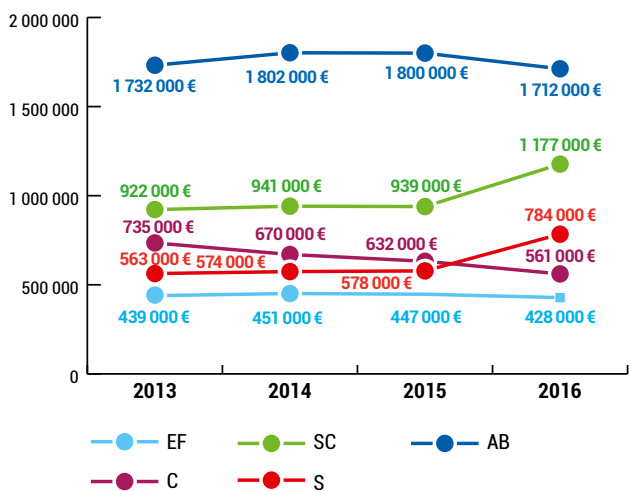

Participation des collectivités et des usagers

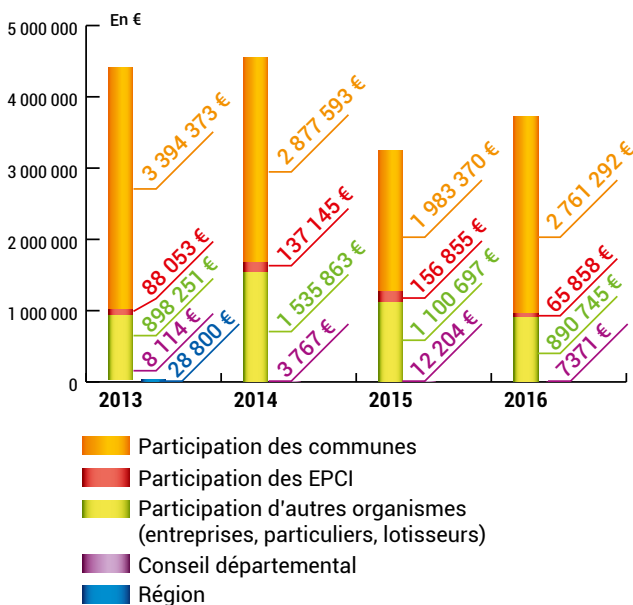

« Les territoires : la raison d'être du syndicat »



Fabrice Boigard
Vice-président du SIEIL
chargé des finances

Dans la continuité des années précédentes, la trésorerie du SIEIL est toujours très saine en 2016. Ce résultat est du à une bonne gestion et aux orientations prises par le syndicat. Il

nous permet de conserver une même ambition, une même politique de maintien d'investissements forts notamment dans nos deux domaines de compétences majeures : l'électricité et l'éclairage public. C'est le souhait du président, des vice-présidents et de tous les membres du Bureau du syndicat. Les taux de nos participations restent donc très élevés et peuvent atteindre 100% en fonction des travaux. Un bénéfice direct pour les collectivités, les entreprises locales et pour l'emploi.

Le nombre de collectivités qui ont choisi de nous confier la gestion de l'éclairage public a lui aussi progressé. Fin 2016, elles étaient 160. Une évolution importante qui a entraîné une augmentation des dépenses de plus de 740 000 euros de travaux d'éclairage public par rapport à l'année précédente. Mais tout cela a été compensé par des recettes et l'évolution du montant des cotisations du à l'augmentation du nombre d'adhérents à ce service.

En 2016, l'activité du syndicat a donc connu une forte hausse. Pour maintenir un service de qualité, nous avons du redéployer les missions, réorganiser et renforcer nos équipes. Là encore, les charges de personnel sont restées maîtrisées et nos recettes nous ont permis de couvrir ces frais supplémentaires. Au total, financièrement, nous sommes à l'équilibre. Le syndicat est totalement désendetté, ce qui nous laisse des marges de manœuvre pour développer dans les années à venir de nouveaux projets comme le PCRS ou le développement numérique en partenariat avec le Conseil départemental.

Etre au service des communes, c'est vraiment la philosophie du SIEIL.

Les dépenses du SIEIL

● Les dépenses de fonctionnement

Les dépenses de fonctionnement se répartissent en trois pôles : les charges à caractère général (dont les dépenses de maintenance de l'éclairage public), les charges de personnel et les subventions. Le SIEIL veille à la stabilité de ces sommes, préférant consacrer un maximum de ses recettes aux investissements.

Les subventions	
Agence locale de l'Energie (ALE)	60 000 €
Fonds de solidarité logement (FSL)	35 000 €
Programme de coopération décentralisée Madagascar	4 000 €
Association EDEN (Coopérative décentralisée au Mali)	4 000 €
Africamitié (Coopération Bénin)	2 000 €
Syndicat des Cavités Souterraines	15 000 €
Total	120 000 €

● Les dépenses d'investissement

Les mandatements au titre des travaux (électricité, télécommunications, gaz)

Les dépenses réalisées en 2016 dans le cadre des programmes de travaux arrêtés par le Comité syndical représentent un mandatement total de 22 850 830 euros. Une hausse de 7% par rapport à 2015.

Charges de personnel

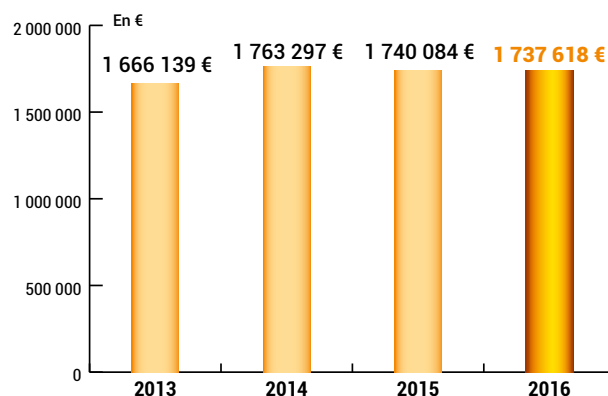

Mandatements au titre des travaux

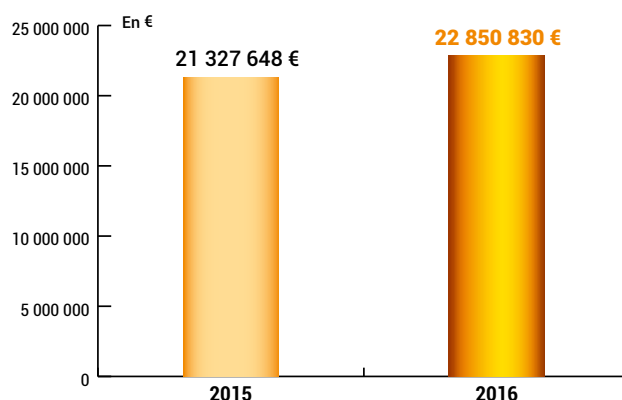

● Les investissements en bien propre pour la collectivité

Les fonds de concours sont en augmentation de +19% en 2016 par rapport à 2015. Ils sont plus importants pour l'éclairage public.

		CA* 2015 en €	CA* 2016 en €	
Travaux	Electrification rurale	16 527 412,21	16 261 352,86 (dont 109 800 € d'avances sur les marchés)	-2%
	Télécom	813 843,07	1 389 715,99	71%
	Renouvellement EP	1 313 836,72	2 038 430,61	55%
	Travaux neufs EP	348 285,88	179 209,56	-49%
	Bornes	966 257,05	1 244 936,04	29%
	Travaux Gaz	63 186,97		n.s.
	EP lié à l'ER (LT)	119 658,55	365 168,18	205%
Fonds de concours	dédiés à l'EP	750 549,37	815 542,23	9%
	dédiés au déplacement d'ouvrage	1 446,00		-100%
	dédiés au télécom	40 364,52	106 177,27	163%
	dédiés au gaz	8 819,00	21 058,50	139%
	dédiés à l'achat de véhicules	17 500,00	98 000,00	460%
Logiciels (hors exploitation des bornes)		213 133,98	78 682,77	-63%
Autres dépenses d'investissement (matériel, mobilier, travaux siège social...)		143 355,14	252 556,21	76%
		21 327 648,46	22 850 830,22	7%

*CA : compte administratif

Le bilan financier du SIEIL

● Les restes à réaliser

Restes à réaliser - en dépenses	2016
Travaux (Elec + EP + Bornes)	16 810 341,41 €
Fonds de concours (Elec + EP + Véhicules électriques)	910 890,76 €
Subventions Equilibre Gaz	686 737,00 €
Autres dépenses	166 513,92 €
Total	18 574 483,09 €

Restes à réaliser - en recettes	2016
Participations aux travaux	1 679 373,66 €
Subventions FACÉ + ENEDIS	2 895 294,86 €
Subventions ADEME - Bornes	1 468 961,50 €
Récupération de TVA	1 266 244,67 €
Total	7 309 874,69 €

Solde des restes à réaliser 2016 (D-R)	11 264 608,40 €
----------------------------------------	-----------------

Les documents comptables

● Les mandats et titres de recettes

Les mandats et titres de recette sont les ordres de paiement et d'encaissement émis par les services du SIEIL. 3 421 mandats et 1 312 titres de recettes ont été comptabilisés.

Evolution du nombre de mandats et de titres de recettes

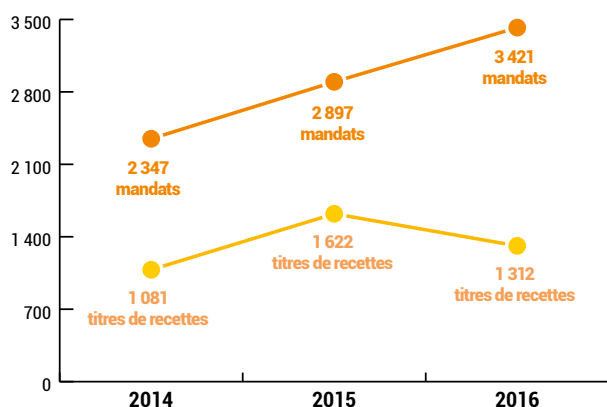

● Les certificats de paiement

Pour les marchés de travaux et de fournitures d'électrification, le SIEIL a l'obligation comptable de fournir à l'entreprise un certificat attributaire de paiement à chaque virement bancaire.

Le SIEIL a délivré 542 certificats de paiement en 2016.

● Les délais de paiement

En 2016, le SIEIL a poursuivi son objectif de régler ses fournisseurs dans les meilleurs délais possibles, et ce conformément au décret du 29/04/2008, ramenant le délai global de paiement à 30 jours au 1^{er} juillet 2010.

Les moyens humains

Le SIEIL compte un effectif de 37 agents qui se répartissent les missions administratives et techniques. Parmi eux : 32 titulaires, 2 contractuels et 3 apprentis.

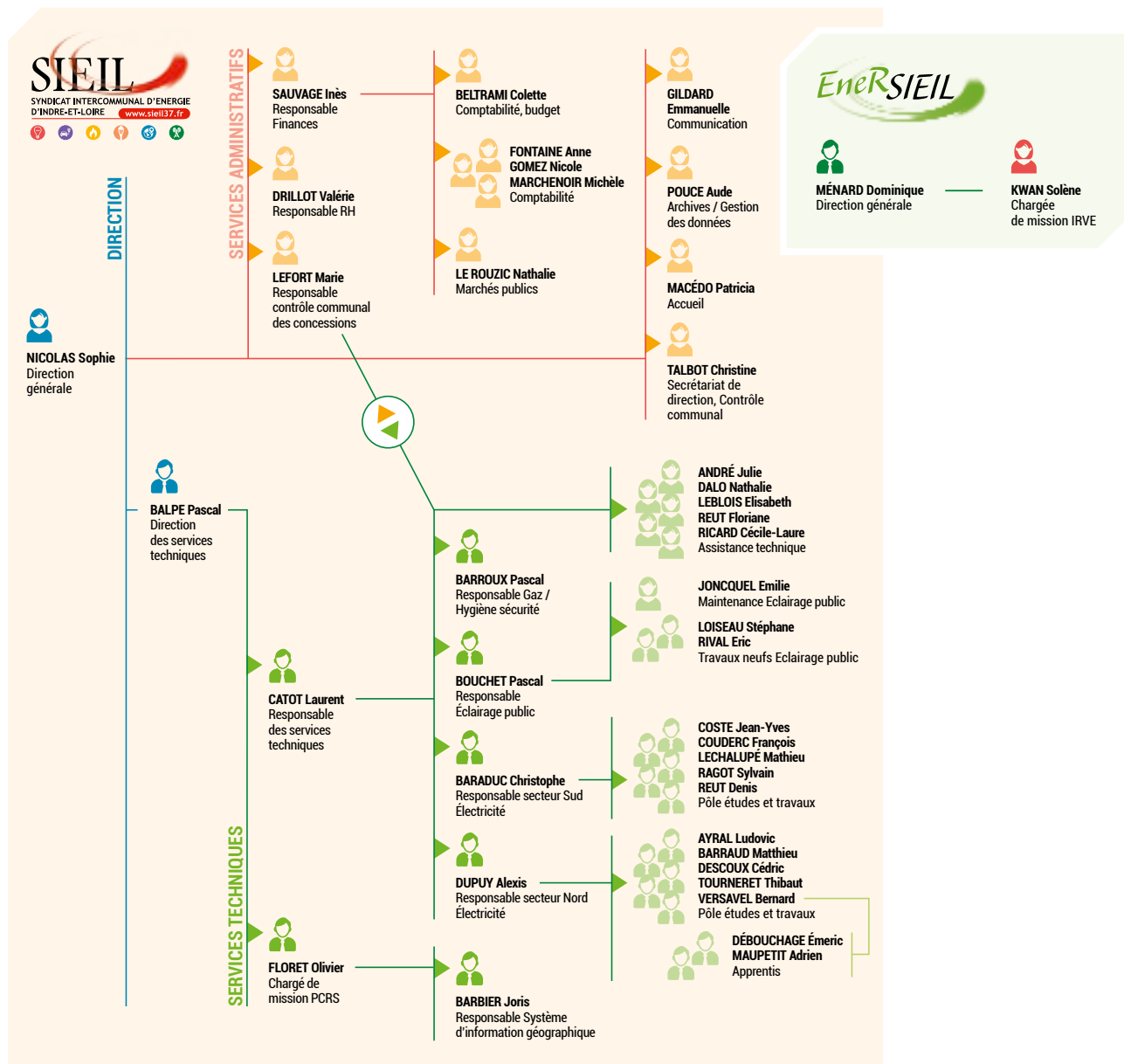

Les nouveaux agents,
de gauche à droite

- Adrien MAUPETIT - Service électrification (Apprenti)
- Emeric DEBOUCHAGE - Service électrification (Apprenti)
- Vincent YVON - Service éclairage public
- Stéphane LOISEAU - Service éclairage public
- Marie LEFORT - Contrôle des concessions
- Nathalie DALO - Service électrification (Assistante Technique)
- Inès SAUVAGE - Service finances



Un comportement écoresponsable

Le Syndicat intercommunal d'énergie d'Indre-et-Loire a lancé son projet de Plan Climat Energie Territorial en 2011 afin de limiter les émissions de gaz à effet de serre (GES) et de s'engager dans une logique plus approfondie de développement durable. Parmi les actions menées, le Syndicat met en œuvre une démarche progressive d'insertion des clauses et de critères environnementaux dans les contrats de la commande publique, incite les entreprises partenaires à s'engager dans une démarche écoresponsable, pérennise la démarche de collecte et de recyclage des papiers de bureau, rationalise ses déplacements... Le SIEIL continue également d'encourager l'achat par les communes adhérentes de véhicules électriques communaux par le biais de fonds de concours. Dans ses locaux, toutes les lampes sont équipées d'ampoules à Led et des boîtiers ont été installés sur les portes des bureaux afin de calculer les dépenses énergétiques.

● En chiffres

203 068 km parcourus en 2016 (193 835 km en 2015)

 **2** vélos à assistance électrique

 **12** voitures électriques ou hybrides



Les 12 véhicules électriques ou hybrides qui composent le parc automobile du SIEIL

L'activité administrative

Au-delà du rôle qu'il joue sur le terrain, le SIEIL se doit de fournir des informations et de répondre aux questions de ses adhérents. Il assure cette mission lors des réunions d'information locales (RIL), des commissions de travail du Bureau et des Comités syndicaux. Ces derniers ont lieu 4 fois par an à l'espace Malraux de Joué-lès-Tours et réunissent les délégués des collectivités adhérentes.

Lieux d'échanges, d'information et de consultation, les RIL permettent aux élus des collectivités adhérentes de poser des questions sur les dossiers en cours. Ces réunions participent également au développement de relations de proximité. Elles sont animées par des "référénts'SIEIL" qui représentent l'ensemble des services du Syndicat et sont disponibles à tout moment. Chaque commune dispose d'un interlocuteur unique.

En chiffres

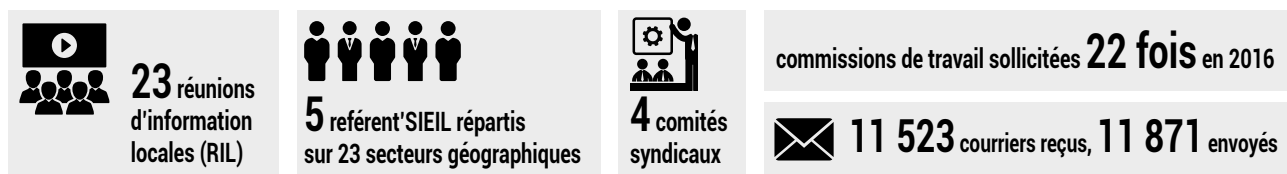

RIL à Cravant les coteaux, 9 novembre 2016

La loi relative à la Transition énergétique par la Croissance Verte autorise les EPCI et les syndicats à coordonner leurs actions dans le domaine de l'énergie. Le SIEIL a validé le principe de la création d'une commission consultative paritaire composée d'un nombre égal de représentants du SIEIL et des EPCI de son territoire, afin d'améliorer les pratiques, de mutualiser les projets et de favoriser l'échange de données entre les différents membres.

Les réunions d'information locales

Les RIL ont lieu une fois par an sur chacun des 23 secteurs couverts par les Référénts'SIEIL

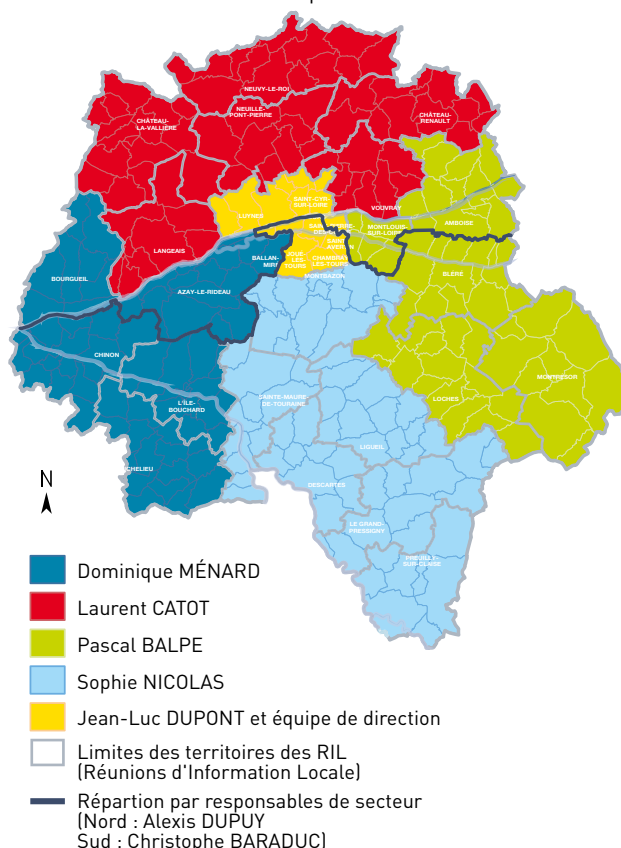

La communication

En 2016, le SIEIL a offert à ses adhérents une vision concrète des actions qu'il a menées à travers des publications, son site internet et plusieurs évènements marquants.

Le plus important reste sans conteste le congrès de la FNCCR (Fédération Nationale des Collectivités Concédantes et Régies). En effet, le SIEIL et les membres du Territoire d'Energie Centre Val-de-Loire (anciennement Pôle Energie Centre) ont eu le plaisir d'accueillir ce congrès triennal du 21 au 23 juin 2016 au centre des congrès Vinci de Tours. La Fédération regroupe 500 collectivités locales chargées d'organiser les services publics de l'énergie, de l'eau et de l'environnement sur le territoire national. Près de 1600 congressistes s'y sont donnés rendez-vous et ont pu assister aux nombreuses conférences sur différents thèmes.

A l'échelle locale, le Syndicat a également organisé une matinée d'information sur le thème de l'électricité le 18 octobre dernier à l'espace Malraux de Joué-lès-Tours afin de sensibiliser les élus sur les questions liées aux renouvellements de concessions et au déploiement du compteur Linky.



Réunion d'information sur l'électricité à l'espace Malraux le 18 octobre 2016

150 élus d'Indre-et-Loire ont pu assister à deux conférences sur des thèmes d'actualité avec des intervenants nationaux. La première portait sur les enjeux de la renégociation du cahier des charges de concession.

Après une brève présentation du sujet par Antoine Trystram, Vice-président du SIEIL, Pascal Sokoloff, Directeur de la FNCCR et Maître Pierre le Bouedec du Cabinet d'avocats Symchowicz / Weissberg ont largement développé ce thème. La seconde partie concernait le retour d'expérimentation du compteur Linky. Elle était animée par Jean-Luc Dupont, Président du SIEIL et illustrée par les études menées par le Docteur René de Sèze de la société INERIS et Charles-Antoine Gautier de la FNCCR. Au vu du succès de cette matinée, le SIEIL proposera prochainement d'autres thématiques sur l'ensemble de ces compétences.

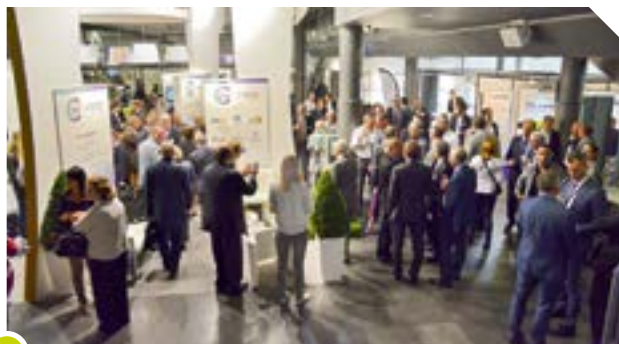

Le congrès national de la FNCCR à Tours du 22 au 24 juin 2016



SCANNEZ
la couverture du rapport 2016
pour avoir accès
à toutes les parutions du SIEIL...

Les partenariats du SIEIL

● EneRSIEIL



En 2012, le SIEIL a contribué à la constitution du capital de la SAEML EneRSIEIL.

Cette société anonyme d'économie mixte locale a vocation à porter des projets qui encouragent le développement des énergies renouvelables sur le territoire et à mettre en œuvre le Plan départemental de croissance verte. Production hydroélectrique, méthanisation, grand éolien, panneaux photovoltaïques... EneRSIEIL et ses partenaires bénéficient d'expertises, de solides compétences techniques et de capacités financières : des atouts pour innover et inventer les solutions de demain en matière d'énergies vertes.

● Territoire d'Énergie Centre-Val de Loire



La FNCCR a créé la marque "territoire d'énergie" afin d'identifier clairement ses adhérents et de fédérer leurs

activités dans le domaine de l'énergie. Territoire d'Énergie Centre-Val de Loire (TECV) est la première entente interdépartementale dédiée à l'énergie et regroupe 5 syndicats de la Région Centre-Val de Loire, mais aussi celui de la Vienne et travaille en étroite collaboration avec le Département du Loiret.

Ces sept collectivités ont en charge l'organisation de la distribution d'électricité et de gaz pour certaines d'entre elles.

Ce regroupement permet d'unir les efforts et de partager les expériences pour développer les services publics dont les syndicats ont la charge. Le TECV s'est porté candidat pour accueillir le congrès national de la FNCCR à Tours du 21 au 23 juin 2016. La confiance accordée par la Fédération Nationale a été récompensée avec un record de 1 500 participants.

● L'Agence locale de l'énergie d'Indre-et-Loire (ALE 37)



L'action de l'Agence locale de l'énergie d'Indre-et-Loire (ALE 37) s'articule autour de quatre missions : le conseil

(gratuit) aux particuliers, l'accompagnement des collectivités dans la maîtrise de l'énergie, la lutte contre la précarité énergétique et la promotion des énergies renouvelables.

Pour les mener à bien, l'ALE 37 a conclu un partenariat avec le SIEIL, l'ADEME, la Région Centre-Val de Loire, Tours(s)plus et le Conseil départemental. Pour l'exercice 2016, la participation du Syndicat dans son financement s'élève à 60 000 euros, soit environ 15% du budget total de la structure.



Nettoyage du barrage des Descartes - 25 mai 2016

Coopération décentralisée



Annexes : Utilisation des crédits d'investissement

Préambule

Dans un souci de transparence financière le SIEIL publie dans ces annexes les informations relatives aux dépenses de fonctionnement et d'investissement réalisées pour chaque commune membre.

- investissements travaux réseaux : électricité, télécommunication et gaz...
- fonds de concours-investissement : éclairage public, photovoltaïque, véhicules électriques, illuminations, extensions de réseau, étude hydro électrique...
- subventions-fonctionnement : audits éclairage public, Agence locale de l'énergie, aides financières...

Conformément à l'article L 5211-39 du Code général des collectivités territoriales, le compte administratif pour l'année 2015 a été transmis et approuvé par le Comité syndical. Il est disponible sur simple demande au SIEIL.

Bilan financier global - Année 2016

Bilan travaux - Investissement

TRAVAUX ELECTRICITE	16 151 553 €
DISSIMULATION	6 170 686 €
RENFORCEMENT	2 539 577 €
SECURISATION	3 011 816 €
EXTENSION	3 645 509 €
REHABILITATION POSTES DE TRANSFORMATION	87 040 €
GEOLOCALISATION	277 311 €
ECLAIRAGE PUBLIC LIE A L'ELECTRICITE (communes non transférées)	419 615 €
TELECOMMUNICATION	1 389 716 €
ECLAIRAGE PUBLIC LIE A L'ELECTRICITE (communes transférées)	365 168 €
RENOUVELLEMENT ECLAIRAGE PUBLIC	2 038 430 €
TRAVAUX NEUFS ECLAIRAGE PULIC	179 209 €
INFRASTRUCTURES DE RECHARGE VEHICULES ELECTRIQUES	1 244 936 €
TOTAL MANDATE TRAVAUX	21 369 012 €

Bilan fonds de concours - Investissement

Objets	Montants
Illumination	7 133,31 €
Véhicules électriques	98 000,00 €
Eclairage public	741 228,59 €
Lampes Vapeur Mercure	67 180,33 €

Bilan fonds de concours - Fonctionnement

Entités	Montants
Agence locale de l'Energie	60 000 €
Fonds de solidarité logement (FSL)	35 000 € (+12 445 € solde versé en 2017)
Programme de coopération décentralisée Madagascar	4 000 €
Association EDEN (Coopérative décentralisée au Mali)	4 000 €
Africamitié (Coopération Bénin)	2 000 €
Syndicat des Cavités Souterraines	15 000 €
Total	120 000 €

Travaux d'électricité

Exercice 2016

COMMUNE	N° SIE	Libellé	Trav. Elec. en €	Trav. EP liés en €	Trav. Télécom. en €	Total TTC en €
ABILLY	966-2012	Renforcement - La Pierre à Vinaigre - Lié au SIE 1544-2013	36 930,15			36 930,15
	715-2013	Géolocalisation - Territoire Commune	2 958,98			2 958,98
	1544-2013	Renforcement - Les Roches - Le Grand Village - Lié au SIE 966-2012	776,23			776,23
	930-2014	Renforcement - Glaumière - La Haute Berge	27 721,70			27 721,70
	818-2015	Dissimulation - Rue de la Chocolaterie	1 764,00			1 764,00
			70 151,06	0,00	0,00	70 151,06
AMBILLOU	790-2014	Renforcement - Le Petit Bois Jamet - La Tuilerie	5 573,09			5 573,09
	791-2014	Renforcement - La Girardière - La Chesnaye - Lié SIE 1352-2014	68 731,25			68 731,25
	864-2014	Renforcement - Fou Béliard - VC11	1 114,51			1 114,51
	1352-2014	Renforcement - La Girardière - Lié SIE 791-2014	2 370,84			2 370,84
	896-2015	Renforcement - Paingris - La Vallée - La Rousserie	66 270,84			66 270,84
	927-2015	Extension - Chemin de la Vacance	85 058,14			85 058,14
			229 118,67	0,00	0,00	229 118,67
AMBOISE	410-2012	Extension - Ruelle Sautard	16 100,68			16 100,68
	1531-2014	Extension - La Perle Ouest - AB 148 147 146	12 187,79			12 187,79
	1800-2014	Extension - Avenue de Chanteloup - AD 32-33	28 317,63			28 317,63
	1943-2014	Dissimulation - Ile d'Or	14 062,38		321,41	14 383,79
	253-2015	Restauration Postes - La Noiray	980,00			980,00
	254-2015	Restauration Postes - Les Vallées	980,00			980,00
	285-2015	Restauration Postes - Ville David	650,00			650,00
	286-2015	Restauration Postes - Mosny	2 000,00			2 000,00
	287-2015	Restauration Postes - ROUTE DE CHOISEUL	1 150,00			1 150,00
	587-2015	Dissimulation - Le Breuil - Cabine haute	13 915,52			13 915,52
	588-2015	Dissimulation - Rue de la Marne - Cabine haute	6 980,20			6 980,20
	796-2015	Extension - Les Corneaux - AC 210	16 866,28			16 866,28
	1448-2015	Extension - Rue Joachim du Bellay	9 470,32			9 470,32
	1528-2015	Restauration Postes - La Pagode	650,00			650,00
	746-2016	Dissimulation - Rue Victor Hugo	546,97			546,97
		124 857,77	0,00	321,41	125 179,18	

COMMUNE	N° SIE	Libellé	Trav. Elec. en €	Trav. EP liés en €	Trav. Télécom. en €	Total TTC en €
ANCHE	718-2013	Géolocalisation - Territoire Commune	919,26			919,26
	1462-2014	Dissimulation - Rue de la Gautraie (Partie haute)	90 140,30	9 541,67	26 367,41	126 049,38
			91 059,56	9 541,67	26 367,41	126 968,64
ANTOGNY-LE-TILLAC	525-2009	Dissimulation - Rue de l'île Bouchard aux Ormes - RD 18	77 445,91	7 478,30		84 924,21
	526-2009	Dissimulation - Rue Saint Vincent	86 095,62	20 862,49		106 958,11
	719-2013	Géolocalisation - Territoire Commune	870,65			870,65
	1614-2015	Sécurisation - Montigny	42 469,26	5 475,90		47 945,16
			206 881,44	33 816,69	0,00	240 698,13
ARTANNES-SUR-INDRE	720-2013	Géolocalisation - Territoire Commune	2 551,99			2 551,99
	1617-2016	Dissimulation - Rue du Maltache	605,52			605,52
			3 157,51	0,00	0,00	3 157,51
ASSAY	721-2013	Géolocalisation - Territoire Commune	1 113,56			1 113,56
			1 113,56	0,00	0,00	1 113,56
ATHEE-SUR-CHER	2332-2015	Extension - 1 bis rue du Marronnier	7 132,58			7 132,58
			7 132,58	0,00	0,00	7 132,58
AUTRECHE	1568-2014	Renforcement - Tillou - Lié SIE 315-2015	35 238,42			35 238,42
	315-2015	Renforcement - Tillou - La Prairie - Lié SIE 1568-2014	11 017,40			11 017,40
	511-2015	Extension - Borne VE Gare de péage Château-Renault A10	14 801,95			14 801,95
			61 057,77	0,00	0,00	61 057,77
AVOINE	725-2013	Géolocalisation - Territoire Commune	782,64			782,64
	1399-2014	Dissimulation - Le Néman - RD7 - Tranche 1	138 036,85	11 204,34	28 030,90	177 272,09
	438-2016	Dissimulation - Le Néman CD n°7 - RD 122 (tranche 2)	1 548,00			1 548,00
			140 367,49	11 204,34	28 030,90	179 602,73
AVON-LES-ROCHES	726-2013	Géolocalisation - Territoire Commune	1 480,44			1 480,44
	932-2014	Renforcement - La Touche - La Bondonnerie	24 545,04			24 545,04
	1266-2015	Dissimulation - Bourg - Cabine haute - RD 138	7 537,06			7 537,06
	1330-2016	Extension - Camp du Ruchard	885,48			885,48
			34 448,02	0,00	0,00	34 448,02
AVRILLE-LES-PONCEAUX	727-2013	Géolocalisation - Territoire Commune	1 754,16			1 754,16
	534-2014	Renforcement - La Besnardière - La Miennerie	22 982,26			22 982,26
	793-2014	Renforcement - Motte - La Petite Roucherie	13 686,53			13 686,53
	2140-2015	Restauration Postes - Le Boulay	400,00			400,00
	2141-2015	Restauration Postes - Saint Synphorien	400,00			400,00
	2142-2015	Restauration Postes - Avrillé	700,00			700,00
			39 922,95	0,00	0,00	39 922,95

COMMUNE	N° SIE	Libellé	Trav. Elec. en €	Trav. EP liés en €	Trav. Télécom. en €	Total TTC en €
AZAY-LE-RIDEAU	728-2013	Géolocalisation - Territoire Commune	6 121,84			6 121,84
	1321-2014	Extension - 63 Avenue de la Gare	547,99			547,99
	449-2015	Extension - EHPAD Avenue de la Gare	8 872,34			8 872,34
	808-2015	Extension - La Loge	30 273,36			30 273,36
	1196-2015	Extension - La Loge Solandis développement lié au SIE 808-2015	72 277,63			72 277,63
	757-2016	Dissimulation - Rue Georges Jehan	546,97			546,97
	886-2016	Dissimulation - Avenue de la Gare - Tranche 1 - Du n°5 au n°45	546,97			546,97
	887-2016	Dissimulation - Avenue de la Gare - Tranche 2 - Du n°47 au n°63	546,97			546,97
	888-2016	Dissimulation - Rue Adélaïde Riché - Du n°23 au n°57	546,97			546,97
				120 281,04	0,00	0,00
AZAY-SUR-CHER	2300-2015	Dissimulation - CR n°11 dit "Chemin des Châteaux" - Berges du Cher	548,48			548,48
	1208-2016	Extension - Le Puits d'Abas Chemin du Clos de la Justice	13 140,59			13 140,59
			13 689,07	0,00	0,00	13 689,07
AZAY-SUR-INDRE	730-2013	Géolocalisation - Territoire Commune	837,29			837,29
			837,29	0,00	0,00	837,29
BALLAN-MIRE	731-2013	Géolocalisation - Territoire Commune	3 156,79			3 156,79
	1194-2014	Extension - 29 rue de Bois Moreau - AR 130	13 899,07			13 899,07
	1540-2014	Extension - 18 Boulevard Léo Lagrange	9 370,61			9 370,61
	1849-2014	Extension - Salle Culturelle - Boulevard Léo Lagrange	4 614,61			4 614,61
	732-2015	Dissimulation - Rue du Commerce	143 208,47	18 439,12	39 212,92	200 860,51
	805-2015	Extension - 4 rue de Rochefuret - AL 26	10 353,03			10 353,03
	855-2015	Extension - Les Pièces de la Vieille carte - Rue de Freyssinet - Rue du Bois Moreau	51 630,07			51 630,07
			236 232,65	18 439,12	39 212,92	293 884,69
BARROU	732-2013	Géolocalisation - Territoire Commune	2 091,62			2 091,62
	640-2015	Renforcement - Le Village du Bois - Mainferme - CHAUMUSSAY	30 373,16			30 373,16
	648-2015	Renforcement - La Coue - Beauregard - La Perrière	32 622,96			32 622,96
	1983-2015	Extension - Laveau	548,48			548,48
			65 636,22	0,00	0,00	65 636,22
BEAULIEU-LES-LOCHES	733-2013	Géolocalisation - Territoire Commune	1 280,98			1 280,98
	1478-2015	Extension - Rue Naudin - La ville	8 024,92			8 024,92
			9 305,90	0,00	0,00	9 305,90
BEAUMONT VILLAGE	736-2013	Géolocalisation - Territoire Commune	1 104,17			1 104,17
			1 104,17	0,00	0,00	1 104,17

COMMUNE	N° SIE	Libellé	Trav. Elec. en €	Trav. EP liés en €	Trav. Télécom. en €	Total TTC en €
BEAUMONT-EN-VERON	735-2013	Géolocalisation - Territoire Commune	2 543,60			2 543,60
	1420-2013	Renforcement - Rue de la Saulaie - Detilly - Rue de Guindorié - Lié SIE 1617-2013	22 130,26			22 130,26
	020-2014	Dissimulation - Rue de la Baronnaire			261,00	261,00
	823-2014	Renforcement - Les Caves aux Fièvres - Les Echalons - Rue du Colombier	150,00			150,00
	1687-2015	Extension - 84 rue d'Isoré	5 565,39			5 565,39
	837-2016	Extension - Rue de la Tranchée	1 928,09			1 928,09
			32 317,34	0,00	261,00	32 578,34
BEAUMONT-LA-RONCE	1250-2013	Extension - La Sevraudière - Les Hauts de la Choisille	80 636,03	4 342,57		84 978,60
	760-2014	Extension - La Cressonnaire - ZI 9	10 104,74			10 104,74
	933-2014	Renforcement - La Mondinière - La Richerie - La Grande Carrerie - RD29	26 124,93			26 124,93
	1306-2014	Extension - Les Commaillères - ZK 99	16 453,77			16 453,77
	798-2015	Dissimulation - Rue du 11 Novembre 1918 - Rue de la Poterie	8 158,80			8 158,80
			141 478,27	4 342,57	0,00	145 820,84
BENAIS	737-2013	Géolocalisation - Territoire Commune	345,24			345,24
	859-2014	Extension - 6 rue du Clos de Broc - parcelle E 4146 P	9 200,91			9 200,91
	935-2014	Renforcement - Les Terres Blanches - Rue du Fort Hudeau - RD69 - La Pigaletrie - Rue du Square	107 626,89	8 761,06		116 387,95
			117 173,04	8 761,06	0,00	125 934,10
BERTHENAY	891-2006	Dissimulation - Rue du Bec du Cher - Partie Ouest	34 586,27	24 951,68	18 898,24	78 436,19
	298-2014	Renforcement - Les Joubardières - Lié SIE 1402-2013	16 260,62	1 289,66		17 550,28
			50 846,89	26 241,34	18 898,24	95 986,47
BETZ-LE-CHATEAU	739-2013	Géolocalisation - Territoire Commune	2 738,81			2 738,81
	1770-2015	Dissimulation - La Baillaudière - Dépose PBA	603,00			603,00
	753-2016	Renforcement - Bois Rouge	317,08			317,08
			3 658,89	0,00	0,00	3 658,89
BLERE	915-2014	Extension - Le Haut Village	184,14			184,14
	1207-2015	Extension - 39 bis rue Gambetta	2 739,58			2 739,58
	2126-2015	Extension - 10 rue Marc Seguin	484,43			484,43
			3 408,15	0,00	0,00	3 408,15
BOSSAY-SUR-CLAISE	741-2013	Géolocalisation - Territoire Commune	3 692,90			3 692,90
	1541-2014	Renforcement - Tranchants - Le Paradis - Lié SIE 765-2014 (PREUILLY-SUR-CLAISE)	64 934,69			64 934,69
	596-2015	Renforcement - Les Gaillards - La Crocheterie	7 774,88			7 774,88
	597-2015	Renforcement - Saint Lifard - La Chapelle - Petit Saint Lifard - Flée	151 998,56			151 998,56
	522-2016	Dissimulation - L'Habit	547,45			547,45
			228 948,48	0,00	0,00	228 948,48
BOSSEE	742-2013	Géolocalisation - Territoire Commune	1 094,16			1 094,16
			1 094,16	0,00	0,00	1 094,16

COMMUNE	N° SIE	Libellé	Trav. Elec. en €	Trav. EP liés en €	Trav. Télécom. en €	Total TTC en €
BOURGUEIL	744-2013	Géolocalisation - Territoire Commune	1 034,20			1 034,20
	585-2014	Extension - Rue des Averries - dossier classé sans suite	540,49			540,49
	1105-2014	Extension - Rue des Huguenots	4 324,98			4 324,98
	1464-2015	Extension - Rue du Boeuf	13 961,55			13 961,55
	2317-2015	Extension - Rue des Robinières - Rue de l'Humelaye	793,33			793,33
	419-2016	Extension - La Croix Rouge	2 374,74			2 374,74
			23 029,29	0,00	0,00	23 029,29
BOURNAN	745-2013	Géolocalisation - Territoire Commune	987,41			987,41
			987,41	0,00	0,00	987,41
BOUSSAY	746-2013	Géolocalisation - Territoire Commune	1 604,57			1 604,57
	675-2015	Extension - 4 rue Notre Dame des Champs	14 953,81			14 953,81
	939-2016	Extension - Porte Chateau	8 582,10			8 582,10
			25 140,48	0,00	0,00	25 140,48
BRASLOU	747-2013	Géolocalisation - Territoire Commune	1 362,52			1 362,52
	1887-2013	Dissimulation - Rue Principale	6 046,74			6 046,74
			7 409,26	0,00	0,00	7 409,26
BRAYE-SOUS-FAYE	748-2013	Géolocalisation - Territoire Commune	1 058,92			1 058,92
	2056-2015	Dissimulation - Rue du Bourg - Rue de l'Eglise - Rue des Acacias - Rue du Parc	547,99			547,99
	1082-2016	Extension - Bisseuil	4 975,96			4 975,96
	1368-2016	Renforcement - Bourg - Rue de l'Eglise - Rue du Parc - RD 360	602,76			602,76
	1527-2016	Dissimulation - Rue du Bourg	602,76			602,76
			7 788,39	0,00	0,00	7 788,39
BRAYE-SUR-MAULNE	838-2015	Extension - La Mairie	37 486,18			37 486,18
	839-2015	Sécurisation - Patiserie - Le Ruisseau - Saint Blaise	38 745,21		18 021,75	56 766,96
	690-2016	Extension - Les Maisonnets	575,70			575,70
			76 807,09	0,00	18 021,75	94 828,84
BRECHES	119-2011	Restauration Postes - L'Aiguiller	2 000,00			2 000,00
	1569-2014	Renforcement - Potrais - La Duchenerie	8 731,93			8 731,93
	1220-2015	Dissimulation - L'Aiguiller - RD 54	37 268,25	6 070,81	13 904,59	57 243,65
			48 000,18	6 070,81	13 904,59	67 975,58
BREHEMONT	700-2011	Renforcement - Le Patis Grandin - L'Aireau des Garrault - Lié au SIE 1603-2013	77 890,35			77 890,35
	751-2013	Géolocalisation - Territoire Commune	1 670,27			1 670,27
	1603-2013	Renforcement - La Bille Perdue - L'Essert - La Grande Maison - Lié au SIE 700-2011	87 800,16	1 420,85		89 221,01
	1195-2015	Extension - Bray - Poste de refoulement	5 797,30			5 797,30
			173 158,08	1 420,85	0,00	174 578,93
BRIDORE	752-2013	Géolocalisation - Territoire Commune	1 177,56			1 177,56
			1 177,56	0,00	0,00	1 177,56

COMMUNE	N° SIE	Libellé	Trav. Elec. en €	Trav. EP liés en €	Trav. Télécom. en €	Total TTC en €
BRIZAY	753-2013	Géolocalisation - Territoire Commune	837,29			837,29
	795-2014	Renforcement - Déteurbe - Les Bournais du Plessis - VC8	1 276,62			1 276,62
	1532-2014	Extension - Rue de la Commanderie - section ZE n°20	9 162,57			9 162,57
			11 276,48	0,00	0,00	11 276,48
BUEIL-EN-TOURAIN	1378-2015	Dissimulation - Rue de la Mairie	550,00			550,00
			550,00	0,00	0,00	550,00
CANDES-SAINT-MARTIN	755-2013	Géolocalisation - Territoire Commune	172,40			172,40
			172,40	0,00	0,00	172,40
CERE-LA-RONDE	309-2012	Renforcement - La Maillardière	18 416,39			18 416,39
	1224-2013	Renforcement - Le Moulin du Parc - La Bergerie - Beauvoir	726,79			726,79
			19 143,18	0,00	0,00	19 143,18
CERELLES	1314-2015	Extension - Rue du Gué Bolin	7 535,68			7 535,68
	540-2016	Extension - 9 rue du Coq Hardi	591,18			591,18
			8 126,86	0,00	0,00	8 126,86
CHAMBON	761-2013	Géolocalisation - Territoire Commune	1 357,70			1 357,70
	2086-2015	Extension - Chemin de la Bergeonnerie	6 406,73			6 406,73
			7 764,43	0,00	0,00	7 764,43
CHAMBOURG-SUR-INDRE	211-2011	Dissimulation - Rue Ronsard du n°65 au n°84	31 668,19		7 104,00	38 772,19
	762-2013	Géolocalisation - Territoire Commune	1 961,52			1 961,52
	1622-2013	Renforcement - Les Hélas		3 217,75		3 217,75
	840-2014	Renforcement - La Chaussée - L'Isle Thimée - Les Sables du Gué Roide	78 825,48			78 825,48
	1975-2015	Dissimulation - Le Petit Luain	547,99			547,99
			113 003,18	3 217,75	7 104,00	123 324,93
CHAMBRAY-LES-TOURS	1886-2013	Extension - 20 rue Claude Bernard - AA 1-4-6-7-204 à 207	8 534,09			8 534,09
	396-2014	Extension - Les Aubuis	12 224,00			12 224,00
	732-2014	Dissimulation - Rue des Perriers	113 191,79	6 663,12	36 621,24	156 476,15
	962-2014	Extension - 14 Chemin des Agneaux -BC 77-78-81-82-83-84	8 302,33			8 302,33
	599-2015	Extension - VC 7 - LGV - Relevage	32 143,34			32 143,34
	1322-2015	Extension - ZAC Vrillonnerie	13 366,01			13 366,01
	1667-2015	Extension - Rue Roland Pillain	40 422,74			40 422,74
			228 184,30	6 663,12	36 621,24	271 468,66
CHAMPIGNY-SUR-VEUDE	764-2013	Géolocalisation - Territoire Commune	1 310,90			1 310,90
	796-2014	Renforcement - Rue du Champ de Foire - Les Poulpes - Garennes	1 621,43			1 621,43
	376-2015	Renforcement - Rue d'Enfer - Rue des Paradis	9 808,95	1 495,13		11 304,08
			12 741,28	1 495,13	0,00	14 236,41
CHANCAÏ	938-2014	Renforcement - Moulin Foulon - La Goure	16 582,95			16 582,95
			16 582,95	0,00	0,00	16 582,95
CHANCEAUX PRES LOCHES	766-2013	Géolocalisation - Territoire Commune	550,39			550,39
			550,39	0,00	0,00	550,39

COMMUNE	N° SIE	Libellé	Trav. Elec. en €	Trav. EP liés en €	Trav. Télécom. en €	Total TTC en €
CHANCEAUX-SUR-CHOISILLE	407-2009	Dissimulation - Rue de l'Île de France	62 197,03	12 455,85	54 323,33	128 976,21
	1403-2013	Renforcement - Langennerie - CD29	11 547,60	10 292,88		21 840,48
	043-2014	Extension - Rue du Prieuré	7 129,50			7 129,50
	1133-2015	Extension - Route de Rouziers	550,00			550,00
	1805-2015	Dissimulation - Quartier des Guessières	547,99			547,99
	695-2016	Extension - 16 Chemin de la Bergerie	1 980,00			1 980,00
	1033-2016	Renforcement - Rue de Langennerie	7 257,49			7 257,49
			91 209,61	22 748,73	54 323,33	168 281,67
CHANNAY-SUR-LATHAN	1443-2014	Dissimulation - Rue du Prieuré - Rue de la Machoterie	60 880,06	2 606,05	4 768,80	68 254,91
	1488-2014	Renforcement - Le Gros Chêne Vert - Champ Milon - Lié SIE 1550-2014	12 743,03			12 743,03
	1550-2014	Renforcement - Le Gros Chêne Vert - Moulin Télué - Lié SIE 1488-2014	5 389,72			5 389,72
	578-2016	Dissimulation - Rue de Touraine du n°4 au n°20	547,45			547,45
	579-2016	Dissimulation - Rue de la Touraine du n°20 au n°40	547,45			547,45
			80 107,71	2 606,05	4 768,80	87 482,56
CHARENTILLY	1496-2013	Extension - La Pièce de la Mare	27 596,15			27 596,15
	851-2014	Dissimulation - Rue du Clos Faroux et Place Andrée Cousin - Lié au sie 852-2014	19 536,44	2 610,61	5 060,05	27 207,10
	852-2014	Renforcement - Rue du Clos Faroux du n°1 au n°4 - Lié SIE 851-2014	27 738,66		10 919,57	38 658,23
	1742-2014	Dissimulation - Rue de l'Arche	23 782,01		7 229,00	31 011,01
	1077-2015	Extension - Place Andrée Cousin - BCVE - lié au n°sie 469-2015	1 547,88			1 547,88
	1757-2015	Renforcement - Les Ligneriers-Chaubuisson-La Pièce de la Mare	893,75			893,75
			101 094,89	2 610,61	23 208,62	126 914,12
CHARGE	616-2014	Extension - Rue du Château	12 873,26			12 873,26
	2388-2015	Extension - Rue des Têtes Noires	1 214,33			1 214,33
			14 087,59	0,00	0,00	14 087,59
CHARNIZAY	774-2013	Géolocalisation - Territoire Commune	2 518,63			2 518,63
	1855-2014	Extension - Saint-Michel	702,00			702,00
	1812-2015	Sécurisation - La Tanchonnerie	39 465,34			39 465,34
			42 685,97	0,00	0,00	42 685,97
CHATEAU-LA-VALLIERE	191-2012	Dissimulation - Rue Monconseil	109 692,17	10 231,66		119 923,83
	782-2014	Dissimulation - Place d'Armes	548,48			548,48
			110 240,65	10 231,66	0,00	120 472,31
CHATEAU-RENAULT	1004-2014	Dissimulation - Rue du Château	62 863,38	6 022,13	21 788,84	90 674,35
	1006-2014	Dissimulation - Rue Jean Giraudoux	56 541,64	11 415,61	14 890,50	82 847,75
	1780-2015	Dissimulation - Rue de la République tranche 1 n°7 au n°31	548,48			548,48
	292-2016	Dissimulation - Rue de la République tranche 2 n°33 au n°38	548,48			548,48
			120 501,98	17 437,74	36 679,34	174 619,06

COMMUNE	N° SIE	Libellé	Trav. Elec. en €	Trav. EP liés en €	Trav. Télécom. en €	Total TTC en €
CHAUMUSSAY	777-2013	Géolocalisation - Territoire Commune	1 224,26			1 224,26
	2143-2015	Restauration Postes - La Claise	800,00			800,00
			2 024,26	0,00	0,00	2 024,26
CHAVEIGNES	778-2013	Géolocalisation - Territoire Commune	1 772,38			1 772,38
	940-2015	Renforcement - Forge - La Ferrandière	19 743,54			19 743,54
	2144-2015	Restauration Postes - Les Carrières Chauvin	500,00			500,00
	2145-2015	Restauration Postes - Les Pépinières	600,00			600,00
	742-2016	Extension - Chemin de Tours - ZN 0057	571,19			571,19
			23 187,11	0,00	0,00	23 187,11
CHEDIGNY	779-2013	Géolocalisation - Territoire Commune	1 144,20			1 144,20
	1518-2015	Extension - Saint-Michel RD10	24 954,11			24 954,11
			26 098,31	0,00	0,00	26 098,31
CHEILLE	780-2013	Géolocalisation - Territoire commune	2 559,96			2 559,96
	826-2014	Renforcement - Le Chenier - La Gaillarderie	130 903,60	489,74		131 393,34
	905-2014	Dissimulation - Rue de Saché - RD 17	25 765,72	6 318,55	19 499,82	51 584,09
	944-2014	Renforcement - Maisons Brûlées - Rue de l'Île Bouchard - RD757 - La Chapelle Saint Blaise	24 567,70		8 234,10	32 801,80
	1043-2014	Dissimulation - Rue du Parc	1 863,55		1 235,73	3 099,28
	1064-2014	Dissimulation - CR 14 - La Brosse - Lié au SIE 1130-2014	60 333,64			60 333,64
	1130-2014	Extension - Les Hauts de Blaise - CR 41 - Lié au SIE 1064-2014	73 613,58			73 613,58
	911-2015	Extension - Chemin des Champs Fretins	6 671,06			6 671,06
			326 278,81	6 808,29	28 969,65	362 056,75
CHEMILLE-SUR-INDROIS	782-2013	Géolocalisation - Territoire Commune	1 469,10			1 469,10
	1390-2013	Renforcement - La Courroierie - RD 760 - Lié SIE 560-2014	8 415,86			8 415,86
	560-2014	Renforcement - La Courroierie - Le Boulay	28 432,20			28 432,20
			38 317,16	0,00	0,00	38 317,16
CHENONCEAUX	1147-2016	Renforcement - Le Regain-Chemin du Camping	5 181,60			5 181,60
			5 181,60	0,00	0,00	5 181,60
CHEZELLES	784-2013	Géolocalisation - Territoire Commune	612,62			612,62
			612,62	0,00	0,00	612,62

COMMUNE	N° SIE	Libellé	Trav. Elec. en €	Trav. EP liés en €	Trav. Télécom. en €	Total TTC en €
CHINON	431-2011	Extension - Rue des Quatre chemins - AP489	12 456,25			12 456,25
	785-2013	Géolocalisation - Territoire Commune	10 510,92			10 510,92
	1103-2014	Extension - Chemin du Pavé Neuf	8 161,75			8 161,75
	1516-2014	Extension - Le Clos Saint Lazare	9 674,78			9 674,78
	1602-2014	Restauration Postes - L'Echo	950,00			950,00
	1603-2014	Restauration Postes - Octroi	1 050,00			1 050,00
	1604-2014	Restauration Postes - Parking Chateau	950,00			950,00
	1605-2014	Restauration Postes - Rue de Bourree	1 600,00			1 600,00
	2138-2015	Extension - Rue des Grandes Vignes	7 480,69			7 480,69
			52 834,39	0,00	0,00	52 834,39
CHISSEAUX	1578-2015	Dissimulation - Rue Nationale de la Mairie à la Rue de la Forêt - RD 40	548,96			548,96
			548,96	0,00	0,00	548,96
CHOUZE-SUR-LOIRE	787-2013	Géolocalisation - Territoire Commune	4 589,78			4 589,78
	1264-2015	Sécurisation - La Tourde - Vignes du Bois	1 696,91			1 696,91
	1265-2015	Sécurisation - Les Réaux - Les Hautes Coutures	1 789,07			1 789,07
			8 075,76	0,00	0,00	8 075,76
CIGOGNE	2146-2015	Restauration Postes - Route de Courçay	980,00			980,00
	2147-2015	Restauration Postes - Bourg	650,00			650,00
			1 630,00	0,00	0,00	1 630,00
CINAIIS	789-2013	Géolocalisation - Territoire Commune	602,87			602,87
			602,87	0,00	0,00	602,87
CINQ-MARS-LA-PILE	1019-2013	Dissimulation - Complexe sportif	33 973,70			33 973,70
	583-2014	Extension - Le Savatou	540,49			540,49
	1802-2014	Extension - Les Mesnils	7 304,69			7 304,69
	1192-2015	Sécurisation - Le Carroi - Rue de la Chaperonnière - lié SIE 1193-2015	37 273,84	4 062,00		41 335,84
	1193-2015	Renforcement - Le Carroi - Mutation poste - lié SIE 1573-2014	47 217,61			47 217,61
	450-2016	Extension - Les Quarts	22 212,88			22 212,88
	623-2016	Extension - Les Pilets	16 156,03			16 156,03
	1118-2016	Extension - Route de la Grivellerie	1 807,84			1 807,84
	1174-2016	Extension - Les Etangs	4 695,09			4 695,09
	1203-2016	Extension - 41 ter rue Nationale	12 112,34			12 112,34
			183 294,51	4 062,00	0,00	187 356,51
CIRAN	791-2013	Géolocalisation - Territoire Commune	1 474,46			1 474,46
	1617-2014	Restauration Postes - Tailles Plaisances	750,00			750,00
	800-2015	Dissimulation - Le Gué Meunier	65 841,28	4 682,95	14 580,56	85 104,79
			68 065,74	4 682,95	14 580,56	87 329,25
CIVRAY-DE-TOURAINE	1796-2013	Renforcement - Vaux - Lié au SIE 1593-2013	55 119,83	14 975,27		70 095,10
	2139-2015	Extension - 6-7 rue des Rondets	4 164,36			4 164,36
			59 284,19	14 975,27	0,00	74 259,46

COMMUNE	N° SIE	Libellé	Trav. Elec. en €	Trav. EP liés en €	Trav. Télécom. en €	Total TTC en €
CIVRAY-SUR-ESVES	793-2013	Géolocalisation - Territoire Commune	1 020,77			1 020,77
			1 020,77	0,00	0,00	1 020,77
CLERE-LES-PINS	131-2011	Dissimulation - Rue Principale - Tranche 1	5 856,31			5 856,31
	794-2013	Géolocalisation - Territoire Commune	3 162,86			3 162,86
	1745-2015	Renforcement - Bourg - Rue Principale du n°2 au n°18 - RD 49	4 752,23			4 752,23
	1746-2015	Sécurisation - Salle des fêtes - Rues du 8 mai 1945 et de la Résistance- RD 34	7 596,38			7 596,38
			21 367,78	0,00	0,00	21 367,78
CONTINVOIR	795-2013	Géolocalisation - Territoire Commune	1 957,57			1 957,57
	945-2014	Renforcement - La Pelouse - Rue de la Gare - RD 15	30 810,10			30 810,10
			32 767,67	0,00	0,00	32 767,67
CORMERY	1219-2014	Extension - Rue Eugène Freyssinet	1 951,30			1 951,30
	1623-2014	Restauration Postes - Descartes	750,00			750,00
	1624-2014	Restauration Postes - La Gare	850,00			850,00
	1625-2014	Restauration Postes - Route de Veneuil	700,00			700,00
	1626-2014	Restauration Postes - St Pierre	900,00			900,00
			5 151,30	0,00	0,00	5 151,30
COUESMES	946-2014	Renforcement - La Collinière - La Bigottière	52 201,75			52 201,75
			52 201,75	0,00	0,00	52 201,75
COURCOUE	800-2013	Géolocalisation - Territoire Commune	1 153,03			1 153,03
	1249-2015	Extension - Bourgneuf - RD 58	6 719,81			6 719,81
			7 872,84	0,00	0,00	7 872,84
COUZIERS	801-2013	Géolocalisation - Territoire Commune	509,40			509,40
			509,40	0,00	0,00	509,40
CRAVANT-LES-COTEAUX	171-2012	Dissimulation - Le Vieux Bourg - Lié SIE 850-2014	36 160,28		2 521,89	38 682,17
	802-2013	Géolocalisation - Territoire Commune	1 785,50			1 785,50
	850-2014	Renforcement - Le Vieux Bourg - La Fosse Herminette - La Grande Maison - Lié SIE 171-2012	33 778,05			33 778,05
	1628-2014	Restauration Postes - Vieux Bourg	850,00			850,00
			72 573,83	0,00	2 521,89	75 095,72
CRISSAY-SUR-MANSE	803-2013	Géolocalisation - Territoire Commune	546,46			546,46
			546,46	0,00	0,00	546,46

COMMUNE	N° SIE	Libellé	Trav. Elec. en €	Trav. EP liés en €	Trav. Télécom. en €	Total TTC en €
CROTELLES	620-2012	Renforcement - L'Archerie	6 648,24			6 648,24
	1511-2014	Extension - Chemin de l'Hermitage - A 323	18 952,36			18 952,36
	359-2015	Extension - Beaumanoir - RD73 - ZP33 - Lié SIE 485-2015	5 125,16			5 125,16
	485-2015	Renforcement - Beaumanoir - RD73 - Lié SIE 359-2015	18 941,18			18 941,18
	633-2015	Renforcement - Rue du Côteau RD473 - Rue de la Fontaine RD73	60 877,64		1 661,81	62 539,45
	1344-2015	Dissimulation - Chemin de la Hardonnère - Le Cimetière - Cabine haute Lié SIE 633-2015	75 727,75	1 968,55		77 696,30
			186 272,33	1 968,55	1 661,81	189 902,69
CROUZILLES	251-2009	Dissimulation - Rue Perrotin	346,32			346,32
	806-2013	Géolocalisation - Territoire Commune	1 549,28			1 549,28
	1629-2014	Restauration Postes - Paviers	850,00			850,00
	1630-2014	Restauration Postes - Mougou	650,00			650,00
	1631-2014	Restauration Postes - Les Liberas	850,00			850,00
			4 245,60	0,00	0,00	4 245,60
CUSSAY	807-2013	Géolocalisation - Territoire Commune	1 991,54			1 991,54
	1309-2015	Sécurisation - Saimbauderie	3 140,89			3 140,89
	1332-2015	Dissimulation - Rue Serge Brunet - Chemin des Jeanelleries - lié au SIE 1909-2015	548,96			548,96
	1778-2015	Dissimulation - Rue Serge Brunet du n°2 au n°6	548,96			548,96
	1909-2015	Renforcement - Poste Cussay bourg - Lié SIE 1332-2015	7 521,64			7 521,64
	1915-2015	Dissimulation - Le Puits	548,96			548,96
			14 300,95	0,00	0,00	14 300,95
DAME-MARIE-LES-BOIS	1269-2015	Sécurisation - Bourg - Rue des Chênes - CR 25 lié SIE : 1276-2015	3 879,97			3 879,97
	1276-2015	Dissimulation - 3 place du 11 Novembre 1918 - Bourg - CR 25 - Cabine Haute lié SIE 1269-2015	11 232,17			11 232,17
	564-2016	Dissimulation - Rue de Blémars - Place du 8 Mai 1945	3 903,30			3 903,30
			19 015,44	0,00	0,00	19 015,44
DESCARTES	828-2013	Géolocalisation - Territoire Commune	5 090,69			5 090,69
	1926-2013	Dissimulation - Rue de la Croix Verte	27 714,78	4 402,90	10 386,73	42 504,41
	1928-2013	Dissimulation - Rue du Maréchal de Lattre de Tassigny	37 668,70	4 523,82	9 622,34	51 814,86
	563-2016	Dissimulation - Rue Pierre Mendès France - BMX	547,45			547,45
			71 021,62	8 926,72	20 009,07	99 957,41

COMMUNE	N° SIE	Libellé	Trav. Elec. en €	Trav. EP liés en €	Trav. Télécom. en €	Total TTC en €
DIERRE	1059-2014	Extension - Le Fourneau	548,48			548,48
	1173-2014	Extension - Domaine des Malidores - Adaptation à la charge	7 028,00			7 028,00
	364-2015	Extension - La Rousselière ZI n° 210, 211, 214	4 064,75	727,49		4 792,24
	490-2016	Dissimulation - Rue du Ruisseau Gautier	547,45			547,45
			12 188,68	727,49	0,00	12 916,17
DOLUS-LE-SEC	810-2013	Géolocalisation - Territoire Commune	1 535,57			1 535,57
	2163-2015	Restauration Postes - Lot Route de Vou	500,00			500,00
	2164-2015	Restauration Postes - Dolus Bourg	650,00			650,00
			2 685,57	0,00	0,00	2 685,57
DRACHE	811-2013	Géolocalisation - Territoire Commune	1 427,76			1 427,76
	887-2015	Extension - Pièce du Gué - YE n°8	46 600,82			46 600,82
	1346-2015	Extension - Taille du Randou	7 780,81			7 780,81
	1347-2015	Extension - Les Merdes de Chattes	3 673,04			3 673,04
			59 482,43	0,00	0,00	59 482,43
DRUYE	812-2013	Géolocalisation - Territoire Commune	2 540,57			2 540,57
	318-2015	Extension - Rue de la Croix Robert - Lot La Noraie - ZD 82 P	65 595,63			65 595,63
	1198-2015	Extension - Aire des Jardins de Villandry	4 941,83			4 941,83
	1360-2015	Extension - Allée du Grand Chêne - Bourdeau	74 704,60			74 704,60
	1755-2015	Renforcement - La Sansonnière	3 269,60			3 269,60
	2165-2015	Restauration Postes - Les Joncs	500,00			500,00
	2166-2015	Restauration Postes - Rue du Pain	600,00			600,00
			152 152,23	0,00	0,00	152 152,23
EPEIGNE-SUR-DEME	954-2015	Renforcement - Bourg - La Raffinerie	59 326,22			59 326,22
			59 326,22	0,00	0,00	59 326,22
ESVES-LE-MOUTIER	816-2013	Géolocalisation - Territoire Commune	620,45			620,45
			620,45	0,00	0,00	620,45
ESVRES-SUR-INDRE	688-2012	Renforcement - Rue du Haut L'Hommais	38 129,35	11 562,60		49 691,95
	734-2012	Extension - 6 route de Tours	10 848,14			10 848,14
	839-2014	Renforcement - Fougères - Chemin du Château Vert - CR8	8 196,45			8 196,45
	1635-2014	Restauration Postes - Vauguinier	750,00			750,00
	1636-2014	Restauration Postes - Bourg Esvres	850,00			850,00
	1637-2014	Restauration Postes - Croix Blanche	1 400,00			1 400,00
	1638-2014	Restauration Postes - Lot. La Chaussée	1 050,00			1 050,00
	1670-2015	Extension - Chemin de la Basse Huaudière	1 523,36			1 523,36
			62 747,30	11 562,60	0,00	74 309,90
FAYE-LA-VINEUSE	818-2013	Géolocalisation - Territoire Commune	819,07			819,07
	2167-2015	Restauration Postes - La Vau	1 000,00			1 000,00
			1 819,07	0,00	0,00	1 819,07

COMMUNE	N° SIE	Libellé	Trav. Elec. en €	Trav. EP liés en €	Trav. Télécom. en €	Total TTC en €
FERRIERE-LARCON	110-2013	Extension - La Chaloise	32 418,28			32 418,28
	820-2013	Géolocalisation - Territoire Commune	1 611,24			1 611,24
	446-2014	Renforcement - Bourg - Route d'Esves-le-Moutiers - RD96	38 390,23			38 390,23
	1453-2014	Dissimulation - Route d'Esves-le-Moutier	68 436,52	5 982,02	21 632,82	96 051,36
	2168-2015	Restauration Postes - Grande Rue	980,00			980,00
	2169-2015	Restauration Postes - Les Pigots	450,00			450,00
			142 286,27	5 982,02	21 632,82	169 901,11
FERRIERE-SUR-BEAULIEU	821-2013	Géolocalisation - Territoire commune	1 147,54			1 147,54
	1235-2015	Extension - Lotissement Les Fougères	22 605,73			22 605,73
			23 753,27	0,00	0,00	23 753,27
FONDETTES	041-2010	Dissimulation - Rue Eugène Gouin du n°18 au n°48	19 019,58		9 029,70	28 049,28
	470-2012	Dissimulation - Rue des Chaussumiers n°2 au n°13	52 748,47		21 201,12	73 949,59
	1457-2013	Dissimulation - Rue des Maisons Rouges	111 577,78	10 788,80	41 174,22	163 540,80
	1827-2013	Extension - Rue de la Planche	6 489,33			6 489,33
	609-2014	Extension - La Pinsonnerie	1 058,40			1 058,40
	1801-2014	Extension - Rue de la Vallée	8 428,46			8 428,46
	976-2015	Extension - 4 rue des Joncherries - ZT 559 - 214	11 391,48			11 391,48
	1021-2015	Dissimulation - Rue du Chanoine Noël Carlotti du n°1 au n°11	7 572,05		3 753,59	11 325,64
	1022-2015	Dissimulation - Rue de la République	5 593,50			5 593,50
	1673-2015	Dissimulation - Rue du Clos Poulet	33 635,53	2 733,98	8 252,44	44 621,95
	1674-2015	Dissimulation - Avenue du Général de Gaulle du n° 112 au n° 186	550,00			550,00
	2014-2015	Extension - Rue Claude Chappe	547,99			547,99
	2074-2015	Extension - 24 rue de la République	9 551,46			9 551,46
	635-2016	Dissimulation - Rue de la République du n°2 au n°14	548,48			548,48
	1040-2016	Dissimulation - Rue de Charcenay	548,48			548,48
	1064-2016	Dissimulation - Rue des Grilles	548,48			548,48
	1065-2016	Dissimulation - Avenue du Général de Gaulle (entre les rues Alfred de Musset et du Bourg Joli)	548,48			548,48
1066-2016	Dissimulation - Rue de la Bruzette (entre les rues de Vau Moron et de Chatigny)	548,48			548,48	
		270 906,43	13 522,78	83 411,07	367 840,28	
FRANCUEIL	438-2013	Renforcement - Le Carroi	69 101,91	18 006,41		87 108,32
	1429-2013	Renforcement - Les Perrets - Rue du Château d'Eau	42 953,31			42 953,31
	1624-2013	Renforcement - Les Perrets	26 173,55			26 173,55
	1820-2014	Extension - Route de Luzillé	6 133,13			6 133,13
			144 361,90	18 006,41	0,00	162 368,31

COMMUNE	N° SIE	Libellé	Trav. Elec. en €	Trav. EP liés en €	Trav. Télécom. en €	Total TTC en €
GENILLE	824-2013	Géolocalisation - Territoire Commune	4 883,86			4 883,86
	1596-2013	Renforcement - Les Bruyères - Le Serguion - VC 133	4 778,40			4 778,40
	797-2014	Renforcement - La Lande - Juche-Pie - VC117	25 664,55			25 664,55
	860-2014	Renforcement - Moulin la Roche - Rue des Caves de la Roche	8 481,18	903,29		9 384,47
	901-2015	Extension - Route de Montrésor	27 582,68			27 582,68
	1097-2016	Dissimulation - La Lande	573,65			573,65
			71 964,32	903,29	0,00	72 867,61
GIZEUX	825-2013	Géolocalisation - Territoire Commune	478,39			478,39
			478,39	0,00	0,00	478,39
HOMMES	1250-2015	Renforcement - Mairie - Rue de Langeais - RD 57	339,35			339,35
	1252-2015	Renforcement - Coudray	2 311,48			2 311,48
			2 650,83	0,00	0,00	2 650,83
HUISMES	831-2013	Géolocalisation - Territoire Commune	2 528,44			2 528,44
	1283-2014	Extension - La Saulaie	26 707,60			26 707,60
	1747-2015	Renforcement - Billonnerie - Usage	3 259,18			3 259,18
	2175-2015	Restauration Postes - L'Etui	1 300,00			1 300,00
	2176-2015	Restauration Postes - Les Pendardes	600,00			600,00
	2177-2015	Restauration Postes - Le Pin	700,00			700,00
	2179-2015	Restauration Postes - Le Clos Beaugard	1 100,00			1 100,00
	1143-2016	Sécurisation - Ermitage - Usage	593,58			593,58
	1144-2016	Sécurisation - Billonnerie Moulin de Grapheteau - lié au n° sie 1747-2015	4 479,59			4 479,59
			41 268,39	0,00	0,00	41 268,39
INGRANDES-DE-TOURAINES	833-2013	Géolocalisation - Territoire Commune	1 058,92			1 058,92
	402-2015	Extension - Rue des Mauvillains - BN n° 52	8 791,38			8 791,38
	438-2015	Sécurisation - Bourg - Rue de l'Ouche d'Or / Rue de la Mairie - RD 71	77 142,56	9 135,18	12 351,94	98 629,68
	693-2015	Renforcement - Fontenay	6 161,27			6 161,27
	694-2015	Dissimulation - Bourg - RD35 - Rue de Touraine - Cabine haute - Les Chantraux - Rue des Trois Volets	95 964,23	5 453,27		101 417,50
			189 118,36	14 588,45	12 351,94	216 058,75

COMMUNE	N° SIE	Libellé	Trav. Elec. en €	Trav. EP liés en €	Trav. Télécom. en €	Total TTC en €
Jaulnay	834-2013	Géolocalisation - Territoire Commune	1 377,69			1 377,69
	1745-2014	Renforcement - Le Pont du Chillou - Grande Rue - RD 749 - Lié SIE 641-2015	3 993,16			3 993,16
	639-2015	Renforcement - Les Epinettes - RD107	31 221,86			31 221,86
	641-2015	Renforcement - Le Pont du Chillou - Mutation TSP - Lié SIE 1745-2014	512,22			512,22
	870-2015	Extension - Rue de la Haute Rue - ZP 112 - 116	8 999,09			8 999,09
	1680-2015	Dissimulation - Grande Rue du n°17 au n°23 - RD749	4 838,50		1 676,36	6 514,86
	2187-2015	Restauration Postes - Jaulnay Bourg	800,00			800,00
			51 742,52	0,00	1 676,36	53 418,88
Joue-Les-Tours	1864-2014	Extension - Rue de Freyssinet	9 485,46			9 485,46
	1163-2015	Extension - 15 rue de la Rabière	7 785,31			7 785,31
	1465-2015	Extension - 3 rue de la Croix Porchette	6 984,10			6 984,10
	1496-2015	Extension - 37 rue Descartes	2 474,85			2 474,85
	1664-2015	Extension - Espace Malraux BCVE	1 142,24			1 142,24
	1734-2015	Extension - 31 route des Maisons Neuves	1 332,00			1 332,00
	511-2016	Extension - Boulevard Jean-Jaurès	15 122,51			15 122,51
	545-2016	Extension - 95 Boulevard des Bretonnières	1 593,55			1 593,55
	630-2016	Extension - 48 rue du Puits Tessier	1 228,62			1 228,62
	651-2016	Extension - Rue de Verdun	12 139,80			12 139,80
	1395-2016	Dissimulation - Rue de Chérizy	602,76			602,76
			59 891,20	0,00	0,00	59 891,20
	La Celle-Guenand	757-2013	Géolocalisation - Territoire Commune	1 871,45		
315-2014		Dissimulation - Place de l'Eglise	12 959,06	3 961,81	3 505,39	20 426,26
1570-2014		Renforcement - Repinçay - Beauvais - RD13	20 813,54			20 813,54
			35 644,05	3 961,81	3 505,39	43 111,25
La Celle-Saint-Avant	758-2013	Géolocalisation - Territoire Commune	2 225,06			2 225,06
	617-2014	Extension - Clos des Chamboulins	9 834,64			9 834,64
	1691-2015	Dissimulation - Rue du Clos de l'Image	548,96			548,96
			12 608,66	0,00	0,00	12 608,66
La Chapelle-Aux-Naux	769-2013	Géolocalisation - Territoire Commune	957,65			957,65
	768-2016	Dissimulation - Rue Principale	546,97			546,97
			1 504,62	0,00	0,00	1 504,62

COMMUNE	N° SIE	Libellé	Trav. Elec. en €	Trav. EP liés en €	Trav. Télécom. en €	Total TTC en €
LA CHAPELLE-BLANCHE-SAINT-MARTIN	770-2013	Géolocalisation - Territoire Commune	2 101,63			2 101,63
	1584-2014	Restauration Postes - Salle des Fetes	900,00			900,00
	581-2015	Dissimulation - La Folleterie - Cabine haute - Lié SIE 582-2015	33 833,84			33 833,84
	582-2015	Renforcement - Folleterie - Crosnier - Lié SIE 581-2015	65 141,53			65 141,53
	583-2015	Renforcement - Menaudière - Les Baudinières - Lié SIE 584-2015	26 999,74			26 999,74
	584-2015	Dissimulation - Menaudière - Lié SIE 583-2015	32 867,31			32 867,31
	585-2015	Renforcement - La Chapelle Blanche - La Gare - VC6	9 993,74			9 993,74
	743-2015	Renforcement - Les Chaumes - Les Châtaigniers	39 832,80			39 832,80
	1032-2015	Extension - Les Chaumes	15 228,02			15 228,02
	2378-2015	Renforcement - La Haute Garauderie - La Basse Garanderie	39 048,28			39 048,28
	2379-2015	Sécurisation - La Pinsonnière - VC2	1 219,58			1 219,58
	390-2016	Dissimulation - Rue Rabelais - RD 97	547,99			547,99
				267 714,46	0,00	0,00
LA CHAPELLE-SUR-LOIRE	771-2013	Géolocalisation - Territoire Commune	3 329,84			3 329,84
			3 329,84	0,00	0,00	3 329,84
LA CROIX-EN-TOURAINNE	468-2016	Extension - Lotissement "Les pièces du thé 2"	2 730,52			2 730,52
			2 730,52	0,00	0,00	2 730,52
LA FERRIERE	1836-2014	Dissimulation - Rue de Nadaillac	28 156,72		776,42	28 933,14
	1944-2014	Renforcement - La Chapelle - Rue de Nadaillac	41 768,12	765,14	8 671,48	51 204,74
	374-2016	Dissimulation - Rue du 11 Novembre 1918 du n°6 au n°14	547,45			547,45
			70 472,29	765,14	9 447,90	80 685,33
LA GUERCHE	827-2013	Géolocalisation - Territoire Commune	747,22			747,22
	2170-2015	Restauration Postes - La Guerche	500,00			500,00
			1 247,22	0,00	0,00	1 247,22

COMMUNE	N° SIE	Libellé	Trav. Elec. en €	Trav. EP liés en €	Trav. Télécom. en €	Total TTC en €
LA RICHE	1157-2013	Dissimulation - Rue des Hautes Marches	11 771,28	628,20	15 622,73	28 022,21
	1159-2013	Dissimulation - Place Sainte Anne	280,22			280,22
	1281-2015	Dissimulation - Route de Saint Genouph du n° 17 au n° 85	548,48			548,48
	2247-2015	Restauration Postes - Francois Villon	1 200,00			1 200,00
	2248-2015	Restauration Postes - Les Vivions	1 100,00			1 100,00
	2249-2015	Restauration Postes - Iles Noires	500,00			500,00
	2251-2015	Restauration Postes - Louis XI	1 500,00			1 500,00
	347-2016	Extension - 20 rue du Petit Plessis	15 268,90			15 268,90
	700-2016	Extension - 18 Rue Simon Vauquier	1 291,49			1 291,49
	858-2016	Dissimulation - Route de Saint-Genouph du n°87 au n°153	547,45			547,45
	1024-2016	Extension - Avenue du Couvent des Minimes	14 291,16			14 291,16
	1119-2016	Extension - Rue Simon Vauquier	2 478,44			2 478,44
			50 777,42	628,20	15 622,73	67 028,35
	LA ROCHE-CLERMAULT	914-2013	Géolocalisation - Territoire Commune	1 348,84		
			1 348,84	0,00	0,00	1 348,84
LA TOUR-SAINT-GELIN	969-2013	Géolocalisation - Territoire Commune	1 444,49			1 444,49
	2117-2015	Extension - Mocrate	26 669,49			26 669,49
	500-2016	Extension - La Pichetrie - ZO90	591,82			591,82
			28 705,80	0,00	0,00	28 705,80
LA VILLE-AUX-DAMES	1060-2014	Dissimulation - Avenue Jeanne d'Arc	106 313,10	10 908,63	18 397,51	135 619,24
	551-2015	Dissimulation - Avenue Jeanne d'Arc - Tranche 2	207 669,64	14 737,88	49 908,31	272 315,83
	1298-2015	Dissimulation - Avenue George Sand et Olympe de Gouges	5 216,32			5 216,32
	447-2016	Dissimulation - Rue Anne de Bretagne Rue Mme de Recamier et Suzanne Valadon	546,97			546,97
	826-2016	Dissimulation - Rue Maryse Bastié- Rue Adrienne Bolland et rue Ginette Neuveu	546,97			546,97
	932-2016	Dissimulation - Rue Louise Michel du n°1 au n°48	546,97			546,97
			320 839,97	25 646,51	68 305,82	414 792,30
LANGEAIS	400-2008	Dissimulation - Rue Descartes du n°2 au n° 22	2 773,58		413,53	3 187,11
	135-2013	Extension - Salle Culturelle	5 748,12			5 748,12
	836-2013	Géolocalisation - Territoire Commune	4 173,85			4 173,85
	1645-2013	Restauration Postes - Réhabilitation poste Huaudière - 37123P16	950,00			950,00
	405-2015	Extension - Haussepied Ilôt H et J	20 733,52			20 733,52
			34 379,07	0,00	413,53	34 792,60

COMMUNE	N° SIE	Libellé	Trav. Elec. en €	Trav. EP liés en €	Trav. Télécom. en €	Total TTC en €
LARCAY	1488-2013	Extension - 17 rue du Carroi - Lotissement les Grands Champs	7 500,97			7 500,97
	333-2015	Renforcement - Sécurisation HTA Poste GRACIOLE	4 404,02			4 404,02
	553-2015	Dissimulation - Rue des Naudinières	13 731,58		4 940,25	18 671,83
	1176-2015	Sécurisation - Bergerie - La Tour	44 046,86			44 046,86
	513-2016	Extension - La Bergerie 2	769,07			769,07
				70 452,50	0,00	4 940,25
LE BOULAY	1851-2014	Extension - La Gare du Sentier	14 764,55			14 764,55
	729-2016	Dissimulation - Allée des Tilleuls	5 419,37			5 419,37
			20 183,92	0,00	0,00	20 183,92
LE GRAND-PRESSIGNY	826-2013	Géolocalisation - Territoire Commune	3 175,82			3 175,82
	1863-2013	Dissimulation - Rue des Réaux du n° 2 au n°36 - Tranche 1	41 238,41	13 706,39	15 596,51	70 541,31
	1498-2014	Renforcement - La Malempougne	53 499,88	10 474,18		63 974,06
	958-2016	Extension - Livrnière - Château d'eau	21 506,99			21 506,99
			119 421,10	24 180,57	15 596,51	159 198,18
LE LIEGE	798-2014	Renforcement - Le Peu - Les Bourdes - (GENILLE)	50 599,09	1 316,51		51 915,60
			50 599,09	1 316,51	0,00	51 915,60
LE LOUROUX	849-2013	Géolocalisation - Territoire Commune	1 657,01			1 657,01
	407-2016	Extension - La Bonne Cour	547,99			547,99
			2 205,00	0,00	0,00	2 205,00
LEMERE	838-2013	Géolocalisation - Territoire Commune	1 559,86			1 559,86
	2188-2015	Restauration Postes - La Brelière	700,00			700,00
			2 259,86	0,00	0,00	2 259,86
LE-PETIT-PRESSIGNY	896-2013	Géolocalisation - Territoire Commune	1 988,21			1 988,21
			1 988,21	0,00	0,00	1 988,21
LERNE	839-2013	Géolocalisation - Territoire Commune	927,32			927,32
	2189-2015	Restauration Postes - Lot Place d'Armes	1 000,00			1 000,00
			1 927,32	0,00	0,00	1 927,32
LES ESSARDS	815-2013	Géolocalisation - Territoire Commune	135,97			135,97
	391-2016	Dissimulation - La Motte - Le Ruau - RD71	547,99			547,99
			683,96	0,00	0,00	683,96
LES HERMITES	801-2014	Renforcement - Le Petit Vendôme - La Martinière - La Hardonnière - RD 47 - Lié SIE 811-2014	21 862,45			21 862,45
	811-2014	Renforcement - Le Petit Vendôme - Passe-vite - RD47 - Lié SIE 801-2014	3 895,79			3 895,79
	828-2014	Renforcement - Marchais - La Chainé - RD272	13 074,26			13 074,26
	1609-2015	Dissimulation - Les Arpents	28 288,89			28 288,89
	1810-2015	Extension - Les Arpents Ecoquartier	63 266,44			63 266,44
	2331-2015	Extension - Les Arpents - CR77	845,09			845,09
			131 232,92	0,00	0,00	131 232,92

COMMUNE	N° SIE	Libellé	Trav. Elec. en €	Trav. EP liés en €	Trav. Télécom. en €	Total TTC en €
LIGNIERES-DE-TOURAINÉ	841-2013	Géolocalisation - Territoire Commune	600,48			600,48
	771-2015	Extension - La Perrée - Groslot	2 842,26			2 842,26
	1247-2015	Dissimulation - Croix Duret - Cabine Haute - Les Chauvaux	2 040,00			2 040,00
	1248-2015	Renforcement - Le Grippault - RD 7 - Lié SIE 1706-2015	1 796,92			1 796,92
	1706-2015	Sécurisation - Le Grippault - La Sablonnière - La Croix des Durets - Lié SIE 1248-2015	570,20			570,20
	2190-2015	Restauration Postes - La Butte	400,00			400,00
	2191-2015	Restauration Postes - Le Perron	500,00			500,00
			8 749,86	0,00	0,00	8 749,86
LIGRE	842-2013	Géolocalisation - Territoire Commune	2 300,64			2 300,64
	841-2014	Renforcement - La Fosse aux Mercier - Rue de la Citelle - RD749 - (RIVIERE)	3 928,34			3 928,34
	1188-2014	Dissimulation - Rue Saint-Martin - lié au n° sie 426-2015	133 598,95	10 326,13	22 797,67	166 722,75
	426-2015	Renforcement - Mairie - Rue de la Morlière lié SIE 1188-2014	54 216,77	2 878,92		57 095,69
	638-2015	Renforcement - Menuiseries - Rue de la Galvauderie	2 816,84			2 816,84
	2192-2015	Restauration Postes - Galvauderie	1 000,00			1 000,00
			197 861,54	13 205,05	22 797,67	233 864,26
LIGUEIL	843-2013	Géolocalisation - Territoire Commune	3 716,26			3 716,26
	268-2015	Dissimulation - Rue Balthazar Besnard	55 276,77	12 580,57	27 423,24	95 280,58
	1204-2015	Extension - 15 avenue Léon Bion - Foyer Cluny - Rue du Château	43 374,04			43 374,04
	2009-2015	Extension - La Pièce des repas	15 228,68			15 228,68
			117 595,75	12 580,57	27 423,24	157 599,56
L'ILE-BOUCHARD	832-2013	Géolocalisation - Territoire Commune	1 139,59			1 139,59
	2180-2015	Restauration Postes - Garnauderie	900,00			900,00
	2181-2015	Restauration Postes - 4 Vents	900,00			900,00
	2182-2015	Restauration Postes - Camping	900,00			900,00
	2183-2015	Restauration Postes - Gare	1 300,00			1 300,00
	2184-2015	Restauration Postes - Ripaudières	700,00			700,00
	2185-2015	Restauration Postes - HLM Route de Tavant	700,00			700,00
	2186-2015	Restauration Postes - Sablonnière	900,00			900,00
	379-2016	Renforcement - Quatre Vents - La Folie	1 673,08			1 673,08
			9 112,67	0,00	0,00	9 112,67
LIMERAY	062-2010	Dissimulation - Avenue du 8 Mai 1945 du n°9 au Pont de la Cisse			678,60	678,60
	813-2015	Dissimulation - Rue de Blois	10 924,56			10 924,56
	2194-2015	Restauration Postes - 8 Mai 1945	1 150,00			1 150,00
	2195-2015	Restauration Postes - Haut Chantier	550,00			550,00
	2196-2015	Restauration Postes - Le Jeu de paume	650,00			650,00
			13 274,56	0,00	678,60	13 953,16

COMMUNE	N° SIE	Libellé	Trav. Elec. en €	Trav. EP liés en €	Trav. Télécom. en €	Total TTC en €
LOCHES	798-2012	Extension - La Baillaudière	10 208,62			10 208,62
	845-2013	Géolocalisation - Territoire Commune	5 587,75			5 587,75
	752-2015	Extension - 91 Avenue du Général de Gaulle - AY n°362	11 088,86			11 088,86
	1348-2015	Extension - Rue Paul Delvaux	3 563,27			3 563,27
	1929-2015	Dissimulation - Rue Lamblardie	548,48			548,48
	1930-2015	Dissimulation - Rue Saint-Jacques	548,48			548,48
	2267-2015	Dissimulation - Rue Saint Jacques du n°3 au n°59	548,48			548,48
	2268-2015	Dissimulation - Rue Saint Jacques du n°59 au n°80	548,48			548,48
	2269-2015	Dissimulation - Rue Saint-Jacques du n°80 au n°115	548,48			548,48
				33 190,90	0,00	0,00
LOCHE-SUR-INDROIS	846-2013	Géolocalisation - Territoire Commune	3 322,61			3 322,61
	951-2014	Renforcement - La Berthonnière - RD11	28 004,99			28 004,99
	1426-2014	Renforcement - La Perrellerie	7 445,87			7 445,87
	2197-2015	Restauration Postes - Le Carroi des Forges	650,00			650,00
				39 423,47	0,00	0,00
LOUANS	847-2013	Géolocalisation - Territoire Commune	1 626,65			1 626,65
	612-2016	Dissimulation - Rue Principale n°34 - Rue de la Gare	547,45			547,45
	745-2016	Extension - Impasse des Cornières	1 357,86			1 357,86
				3 531,96	0,00	0,00
LOUESTAULT	422-2015	Dissimulation - Rue du Pont Barry - RD 54 - Lié au 1514-2015	158 449,65			158 449,65
	423-2015	Dissimulation - Rue de la Chapelle Saint-Côme - VC n°2	76 877,33	6 713,22	28 576,94	112 167,49
	424-2015	Dissimulation - Impasse du Lavoir - La Fontaine	17 851,06		6 285,73	24 136,79
	1514-2015	Renforcement - Poste Louestault	6 098,27			6 098,27
				259 276,31	6 713,22	34 862,67
LUBLE	863-2015	Dissimulation - VC 300 - Le Bufé	64 212,79	5 667,34	19 823,89	89 704,02
	1267-2015	Sécurisation - La Gare - Le Tanchet	3 043,46			3 043,46
				67 256,25	5 667,34	19 823,89
LUSSAULT-SUR-LOIRE	592-2015	Dissimulation - Le Coudre	1 262,57			1 262,57
	2198-2015	Restauration Postes - Les Piquantes	500,00			500,00
	2199-2015	Restauration Postes - Robert Baron	650,00			650,00
	2200-2015	Restauration Postes - Route de Husseau	500,00			500,00
	2201-2015	Restauration Postes - Vallée du Foulon	980,00			980,00
				3 892,57	0,00	0,00

COMMUNE	N° SIE	Libellé	Trav. Elec. en €	Trav. EP liés en €	Trav. Télécom. en €	Total TTC en €
LUYNES	547-2010	Dissimulation - Avenue du Château	38 960,52		156,60	39 117,12
	912-2012	Dissimulation - Rue Léon Gambetta	23 260,68	2 351,39	7 268,09	32 880,16
	1147-2013	Extension - Le Verger	52 617,34			52 617,34
	584-2014	Extension - Les Belletaux	540,49			540,49
	381-2015	Extension - Rue Alfred Baugé	7 392,08			7 392,08
	2339-2015	Dissimulation - Rue Alfred Baugé	548,48			548,48
	927-2016	Extension - Rue des Richardières - Al 147	1 056,29			1 056,29
			124 375,88	2 351,39	7 424,69	134 151,96
LUZE	719-2012	Renforcement - Rue de Beauregard	55 592,76	10 840,82		66 433,58
	720-2012	Renforcement - Grange Neuve	539,35			539,35
	853-2013	Géolocalisation - Territoire Commune	1 064,99			1 064,99
				57 197,10	10 840,82	0,00
MAILLE	855-2013	Géolocalisation - Territoire Commune	1 374,38			1 374,38
	622-2014	Dissimulation - Le Moulin - La Heurtellière - RD 91	9 989,89			9 989,89
	1737-2015	Extension - La Pierre Levée	19 550,05			19 550,05
	2206-2015	Restauration Postes - Mairie	600,00			600,00
	2207-2015	Restauration Postes - Lotissement	1 000,00			1 000,00
				32 514,32	0,00	0,00
MANTHELAN	292-2013	Dissimulation - Rue André Gaby	70 053,49		14 819,00	84 872,49
	856-2013	Géolocalisation - Territoire Commune	2 780,33			2 780,33
	1575-2013	Dissimulation - Rue Rabelais - Impasse Rabelais	24 690,68	5 661,55	4 394,31	34 746,54
	2208-2015	Restauration Postes - Petit Gué	900,00			900,00
	2209-2015	Restauration Postes - La Dorfellerie	550,00			550,00
	2210-2015	Restauration Postes - Launay	550,00			550,00
	2211-2015	Restauration Postes - Defaix	980,00			980,00
	2212-2015	Restauration Postes - Centre de Secours	500,00			500,00
				101 004,50	5 661,55	19 213,31
MARÇAY	857-2013	Géolocalisation - Territoire Commune	849,43			849,43
	353-2015	Renforcement - Chupe - Le Petit Poizay - LA ROCHE-CLERMAULT	9 363,84	3 607,28		12 971,12
	1482-2015	Extension - Château de Marçay	39 165,32			39 165,32
	2297-2015	Dissimulation - Rue René d'Espinay	547,99			547,99
	2298-2015	Dissimulation - Rue de la Boursaudière	547,99			547,99
				50 474,57	3 607,28	0,00
MARCE-SUR-ESVES	858-2013	Géolocalisation - Territoire Commune	970,73			970,73
	2213-2015	Restauration Postes - Le Bourg	650,00			650,00
	2214-2015	Restauration Postes - La Godière	650,00			650,00
				2 270,73	0,00	0,00
MARCILLY-SUR-MAULNE	1268-2015	Renforcement - L'Oisonnière - La Boullière - RD 66	12 825,85			12 825,85
			12 825,85	0,00	0,00	12 825,85

COMMUNE	N° SIE	Libellé	Trav. Elec. en €	Trav. EP liés en €	Trav. Télécom. en €	Total TTC en €
MARCILLY-SUR-VIENNE	334-2013	Renforcement - Bourg - 42 rue de Cambraye	3 902,99			3 902,99
	860-2013	Géolocalisation - Territoire Commune	1 025,52			1 025,52
	1381-2014	Dissimulation - Place de l'Eglise	23 167,70	5 115,84	13 550,53	41 834,07
			28 096,21	5 115,84	13 550,53	46 762,58
MARIGNY-MARMANDE	861-2013	Géolocalisation - Territoire Commune	2 164,02			2 164,02
	1178-2014	Dissimulation - Rue de la Croix	52 581,58	10 571,71	21 109,76	84 263,05
	716-2015	Extension - 9 rue de Poncet	556,08			556,08
	1466-2015	Extension - La Fuye	19 289,52			19 289,52
	2215-2015	Restauration Postes - Naricots	500,00			500,00
	2216-2015	Restauration Postes - Trois Routes	400,00			400,00
			75 491,20	10 571,71	21 109,76	107 172,67
MARRAY	404-2016	Renforcement - Bourg - Routes des Hermites et de la Ferrière - RD54	70 116,21	7 382,20		77 498,41
			70 116,21	7 382,20	0,00	77 498,41
MAZIERES-DE-TOURAINNE	813-2014	Renforcement - La Barre - La Charmille	8 519,64			8 519,64
	867-2014	Renforcement - Lot. Communal - Rue du 11 Novembre - La Tremblaie	79 800,96	1 869,43		81 670,39
			88 320,60	1 869,43	0,00	90 190,03
METTRAY	551-2014	Dissimulation - Concassage supports	8 475,84			8 475,84
	563-2014	Renforcement - Roberdière - Rue du Manoir - Lié SIE 873-2014	20 468,20		11 607,74	32 075,94
	648-2014	Dissimulation - Rue des Bourgetteries du n°81 au n°111	84 045,15	9 449,50	33 051,30	126 545,95
	710-2014	Extension - Rue de Bel Air - Logements Centre Louis Sevestre	3 289,20			3 289,20
	334-2015	Extension - Rue de la Motte - Le Clos Renard	26 808,52			26 808,52
	364-2016	Extension - La ferme d'Avantigny - Route de Rouziers	5 472,18			5 472,18
			148 559,09	9 449,50	44 659,04	202 667,63
MONNAIE	1715-2014	Renforcement - Vivier - Pitchoury (VOUVRAY) - Lié SIE 044-2003	8 555,12			8 555,12
	510-2015	Extension - 2 rue du Moulin à Vent	8 868,74			8 868,74
	881-2015	Extension - 84 rue Nationale - Lot LECLERC	18 290,78			18 290,78
	1389-2015	Extension - Bellevue	12 610,36			12 610,36
	1421-2015	Dissimulation - Route de Sainte-Catherine	8 770,50			8 770,50
	1423-2015	Extension - Aire de service Tours Longue Vue	548,48			548,48
	1467-2015	Extension - Allée des Noyers	6 140,02			6 140,02
	479-2016	Extension - Péage C2 Aquitaine	547,45			547,45
	841-2016	Sécurisation - Le Pau - L'Ouchette	380,00			380,00
			64 711,45	0,00	0,00	64 711,45

COMMUNE	N° SIE	Libellé	Trav. Elec. en €	Trav. EP liés en €	Trav. Télécom. en €	Total TTC en €
MONTBAZON	762-2015	Extension - 83 rue des Lacs d'Amour - Parcelles A 628-629	12 588,12			12 588,12
	1807-2015	Extension - Lac d'Amour- lot A " La Fuye"	7 096,64			7 096,64
	1334-2016	Extension - 49 Rue de la Breanderie	1 307,57			1 307,57
			20 992,33	0,00	0,00	20 992,33
MONTHODON	804-2014	Renforcement - Brancheries - La Chrétiennerie - CR117	38 979,99			38 979,99
	806-2014	Renforcement - Les Landes - Les Prés - CR73 - VC9	80 309,25			80 309,25
	807-2014	Renforcement - Les Tesnières - CR75	3 014,65			3 014,65
	808-2014	Renforcement - La Futaie - Les Cadines - RD54	11 797,99			11 797,99
	809-2014	Renforcement - La Mahoudellerie - CR91	69 290,57			69 290,57
	829-2014	Renforcement - Epinière	25 760,24			25 760,24
	830-2014	Renforcement - La Goupillière - VC3 - Les Etourneaux	15 069,37			15 069,37
	865-2014	Renforcement - La Robinière - La Gène - CR74	2 094,07			2 094,07
			246 316,13	0,00	0,00	246 316,13
MONTLOUIS-SUR-LOIRE	120-2010	Dissimulation - Place François Mitterrand	31 901,78			31 901,78
	1138-2015	Extension - La Bechellerie - Le Cormier 2	21 237,38			21 237,38
	2274-2015	Extension - 2 Bis rue de la Printanière	16 999,68			16 999,68
	744-2016	Extension - Rue Georges Clémenceau - Place François Mitterrand - Borne Marché	2 315,64			2 315,64
	763-2016	Extension - Rue des Grippeaux-Place François Mitterrand	3 554,46			3 554,46
			76 008,94	0,00	0,00	76 008,94
MONTRESOR	870-2013	Géolocalisation - Territoire Commune	316,87			316,87
			316,87	0,00	0,00	316,87
MONTREUIL-EN-TOURAIN	575-2015	Dissimulation - Rue du Bourg	159 740,43	20 869,51	45 078,80	225 688,74
			159 740,43	20 869,51	45 078,80	225 688,74
MONTS	872-2013	Géolocalisation - Territoire Commune	3 818,64			3 818,64
	454-2014	Extension - La Toulerie 2	44 439,95			44 439,95
	1409-2014	Extension - ZAE La Bouchardière - AC 90, 91, 123	5 564,50			5 564,50
	558-2015	Dissimulation - Rue des Goubins	71 350,24		26 366,39	97 716,63
	559-2015	Dissimulation - Rue du Bois d'Azay	156 185,96	17 383,40	43 774,94	217 344,30
	1125-2015	Extension - La Toulerie - tranche 3	5 691,37			5 691,37
	1183-2015	Extension - La Toulerie - VTH	12 026,78			12 026,78
	1772-2015	Extension - La Craye	708,84			708,84
	654-2016	Dissimulation - 2 route du Ripault	778,73			778,73
	1332-2016	Dissimulation - Rue d'Artannes - RD17	601,08			601,08
			301 166,09	17 383,40	70 141,33	388 690,82

COMMUNE	N° SIE	Libellé	Trav. Elec. en €	Trav. EP liés en €	Trav. Télécom. en €	Total TTC en €
MOSNES	1741-2014	Dissimulation - L'Eglise	5 069,86	2 981,89		8 051,75
	608-2016	Extension - 10 Impasse de la Fontaine	7 244,15			7 244,15
			12 314,01	2 981,89	0,00	15 295,90
MOUZAY	875-2013	Géolocalisation - Territoire Commune	1 461,12			1 461,12
			1 461,12	0,00	0,00	1 461,12
NAZELLES-NEGRON	606-2015	Extension - La Chapelle Verdun	7 901,52			7 901,52
	607-2015	Extension - Rue des Ormes	694,04			694,04
	2230-2015	Restauration Postes - Vilvent	980,00			980,00
	2231-2015	Restauration Postes - Villeray	800,00			800,00
	2232-2015	Restauration Postes - La Croix Chesneau	680,00			680,00
	2233-2015	Restauration Postes - Nazelles	680,00			680,00
			11 735,56	0,00	0,00	11 735,56
NEUIL	877-2013	Géolocalisation - Territoire Commune	1 001,23			1 001,23
	314-2014	Renforcement - Grand Rue - RD57-758 - Rue du Tennis - Trois Croix Lié au SIE 811-2005	32 673,62			32 673,62
	362-2014	Renforcement - Trois Croix - RD 57 - Lié SIE 634-2014	13 576,24			13 576,24
	634-2014	Dissimulation - Les Trois Croix - Lié au SIE 362-2014	8 006,78			8 006,78
	1358-2014	Renforcement - La Charbonnière - Lié SIE 1032-2014 - (VILLAINES-LES-ROCHERS)	5 751,06			5 751,06
			61 008,93	0,00	0,00	61 008,93
NEUILLE-LE-LIERRE	324-2015	Renforcement - Rue Nationale - RD46 - Rue Pierre Pelletier	91 340,85	4 905,52		96 246,37
	515-2015	Renforcement - Rue Nationale - RD 46	60 331,61	15 648,36		75 979,97
	1101-2015	Dissimulation - Rue de la République du n°50 au n°80 - RD46	547,45			547,45
			152 219,91	20 553,88	0,00	172 773,79
NEUILLE-PONT-PIERRE	1029-2013	Extension - Collège du Parc	3 175,20			3 175,20
	953-2014	Renforcement - Marcilly - Le Moulin Perran - RD28	41 047,10			41 047,10
	1268-2014	Extension - Lotissement La Borde	39 599,04			39 599,04
	1565-2014	Renforcement - La Perrée - Langrieu - Coureau	47 060,17			47 060,17
	745-2015	Extension - Culoie	2 899,49			2 899,49
	910-2015	Dissimulation - Chemin des Fosses Blanches	9 288,66			9 288,66
	1182-2016	Extension - Lotissement La Borde 2	1 592,66			1 592,66
			144 662,32	0,00	0,00	144 662,32
NEUILLY-LE-BRIGNON	880-2013	Géolocalisation - Territoire Commune	1 134,19			1 134,19
	674-2015	Dissimulation - Rue du Charron	23 533,65	7 287,04		30 820,69
	847-2016	Extension - Bourdel - RD 53	63 727,73	3 830,70		67 558,43
			88 395,57	11 117,74	0,00	99 513,31
NEUVILLE-SUR-BRENNE	1990-2015	Dissimulation - Rue du Tronchot	547,99			547,99
		547,99	0,00	0,00	547,99	

COMMUNE	N° SIE	Libellé	Trav. Elec. en €	Trav. EP liés en €	Trav. Télécom. en €	Total TTC en €
NEUVY-LE-ROI	966-2014	Renforcement - Perrotière - Grand Maison - La Marottière	47 531,76			47 531,76
	1023-2014	Dissimulation - Rue de Rome	132 719,10	14 849,28		147 568,38
			180 250,86	14 849,28	0,00	195 100,14
NOIZAY	547-2015	Dissimulation - Rue de la République - D1 et Rue Victor Hugo D78	8 035,25			8 035,25
			8 035,25	0,00	0,00	8 035,25
NOTRE-DAME-D'OÉ	1611-2013	Renforcement - RD 29 - Sainterie	376,29			376,29
	1015-2014	Extension - Rue Bourneure - Champeigné	21 354,23			21 354,23
	1288-2014	Extension - Avenue de la Coquinière - La Poivrie - AT 91 - Adaptation à la charge	15 479,68			15 479,68
	459-2015	Renforcement - Cussé	2 704,62	2 378,93		5 083,55
	697-2016	Dissimulation - Rue des Bévenièrès du n°8 au n°14	547,45			547,45
			40 462,27	2 378,93	0,00	42 841,20
NOUANS-LES-FONTAINES	440-2011	Dissimulation - Rue Victor Hugo			1 513,80	1 513,80
	885-2013	Géolocalisation - Territoire Commune	3 526,10			3 526,10
			3 526,10	0,00	1 513,80	5 039,90
NOUATRE	886-2013	Géolocalisation - Territoire Commune	1 150,00			1 150,00
	2237-2015	Restauration Postes - Collège	650,00			650,00
	2238-2015	Restauration Postes - Noyers	500,00			500,00
	2239-2015	Restauration Postes - La Gare	500,00			500,00
	710-2016	Dissimulation - Rue Pierre Cantault-Noyers	547,45			547,45
			3 347,45	0,00	0,00	3 347,45
NOUZILLY	376-2013	Dissimulation - Rue Paul Boivinnet	607,92			607,92
	1227-2014	Extension - Les Vignes du Prieuré	2 981,58			2 981,58
	1832-2014	Renforcement - Chaintres	124 870,49			124 870,49
	1230-2015	Dissimulation - Avenue du Lac	21 670,39		2 426,40	24 096,79
	1231-2015	Dissimulation - Route de Beaumont - RD5	550,00			550,00
	1819-2015	Dissimulation - Le Carroi - Poste le Petit Moulin	548,96			548,96
			151 229,34	0,00	2 426,40	153 655,74
NOYANT-DE-TOURAINÉ	888-2013	Géolocalisation - Territoire Commune	1 080,17			1 080,17
	394-2015	Dissimulation - Gare	1 733,72			1 733,72
	395-2015	Renforcement - Gare - La Touche	39 055,10			39 055,10
	434-2015	Dissimulation - Rue des Marronniers	27 291,86		13 428,16	40 720,02
	769-2015	Extension - Rue de la Gare	5 226,16			5 226,16
	417-2016	Renforcement - Ebeaupin - CR10	11 051,03			11 051,03
	643-2016	Dissimulation - Rue des Loges du n°16 au n°22	547,45			547,45
			85 985,49	0,00	13 428,16	99 413,65
ORBIGNY	889-2013	Géolocalisation - Territoire Commune	3 119,11			3 119,11
			3 119,11	0,00	0,00	3 119,11

COMMUNE	N° SIE	Libellé	Trav. Elec. en €	Trav. EP liés en €	Trav. Télécom. en €	Total TTC en €
PANZOULT	009-1997	Renforcement - La Martinière Les Joindières	1 041,30			1 041,30
	890-2013	Géolocalisation - Territoire Commune	536,72			536,72
	968-2014	Renforcement - La Marinière - La Blèterie	35 639,04			35 639,04
			37 217,06	0,00	0,00	37 217,06
PARÇAY-MESLAY	222-2010	Dissimulation - Allée des Acacias du n°1 au n°14	68 779,19	15 492,59	19 129,46	103 401,24
	1367-2014	Dissimulation - Rue de Parçay - Rue de la Mairie	127 117,17		498,13	127 615,30
	1938-2014	Extension - La Mulocherie - ZC 53 p 68	57 491,32			57 491,32
	542-2015	Extension - La Mulocherie	2 949,56			2 949,56
	759-2015	Extension - Le Clos de la Quillonnière - Rue de la Chanterie	14 187,76			14 187,76
	1150-2015	Extension - Rue de l'Aviation - ZL 55	17 291,14			17 291,14
	1487-2015	Extension - La Russinerie - ZE 109p - 223p	15 759,32			15 759,32
	453-2016	Dissimulation - Rue des Auvannes - Rue de la Doucinière	547,45			547,45
	454-2016	Dissimulation - Rue de la Mulocherie - Route de Vernou - RD76	547,45			547,45
	466-2016	Extension - Péage A10	547,45			547,45
			305 217,81	15 492,59	19 627,59	340 337,99
PARÇAY-SUR-VIENNE	892-2013	Géolocalisation - Territoire Commune	1 644,86			1 644,86
	1817-2014	Renforcement - Leverie - 18 et 22 rue du Prieuré - La Scierie	27 358,18			27 358,18
	338-2015	Dissimulation - Parçay Bourg - Rue du général de Gaulle - Rue des Acacias - RD18	9 071,48		199,18	9 270,66
	339-2015	Renforcement - Varenne	548,96			548,96
	2125-2015	Extension - 6 rue de la Vienne	12 396,22			12 396,22
			51 019,70	0,00	199,18	51 218,88
PAULMY	893-2013	Géolocalisation - Territoire Commune	1 317,67			1 317,67
	1056-2014	Renforcement - La Sablonnière - Les Racines - VC306	7 563,26			7 563,26
	527-2016	Dissimulation - Le Bourg - Rue du Stade - RD100	546,97			546,97
			9 427,90	0,00	0,00	9 427,90
PERNAY	1336-2016	Extension - Les Berruchonneries	2 866,60			2 866,60
			2 866,60	0,00	0,00	2 866,60
PERRUSSON	895-2013	Géolocalisation - Territoire Commune	2 778,84			2 778,84
			2 778,84	0,00	0,00	2 778,84
POCE-SUR-CISSE	1643-2015	Extension - La Commanderie - Aire d'accueil des gens du Voyage	1 998,19			1 998,19
	2324-2015	Dissimulation - Chemin de la Haute Vallerie	547,99			547,99
			2 546,18	0,00	0,00	2 546,18
PONT-DE-RUAN	898-2013	Géolocalisation - Territoire Commune	403,14			403,14
	357-2014	Restauration Postes - Les Pontins	750,00			750,00
			1 153,14	0,00	0,00	1 153,14

COMMUNE	N° SIE	Libellé	Trav. Elec. en €	Trav. EP liés en €	Trav. Télécom. en €	Total TTC en €
PORTS-SUR-VIENNE	899-2013	Géolocalisation - Territoire Commune	995,16			995,16
	1809-2015	Extension - Rue des Cezeaux	6 479,61			6 479,61
	2063-2015	Extension - Rue du Château - Stade - ZC 220	7 958,89			7 958,89
			15 433,66	0,00	0,00	15 433,66
POUZAY	900-2013	Géolocalisation - Territoire Commune	1 186,43			1 186,43
	309-2015	Renforcement - Buvinière - VC414	57 090,99			57 090,99
	310-2015	Renforcement - La Tisserie - CR53	12 845,98			12 845,98
			71 123,40	0,00	0,00	71 123,40
PREUILLY-SUR-CLAISE	901-2013	Géolocalisation - Territoire Commune	1 884,79			1 884,79
	2244-2015	Restauration Postes - Les Tilleuls	550,00			550,00
	2245-2015	Restauration Postes - ACMD Ragots	500,00			500,00
	582-2016	Dissimulation - Rue de la Fontaine Jourdain	547,45			547,45
	583-2016	Dissimulation - Rue de la Berruère	547,45			547,45
	584-2016	Dissimulation - Rue de la Folie	547,45			547,45
	1713-2016	Dissimulation - Place de l'Hotel de Ville	606,66			606,66
		5 183,80	0,00	0,00	5 183,80	
PUSSIGNY	902-2013	Géolocalisation - Territoire Commune	724,96			724,96
	356-2015	Extension - Route de Saint-Clair	10 668,24			10 668,24
			11 393,20	0,00	0,00	11 393,20
RAZINES	903-2013	Géolocalisation - Territoire Commune	907,12			907,12
	970-2014	Renforcement - Le Fougeray	9 640,49			9 640,49
	1703-2014	Renforcement - Moulin des Planches - CR 49	27 196,86			27 196,86
			37 744,47	0,00	0,00	37 744,47
REIGNAC-SUR-INDRE	904-2013	Géolocalisation - Territoire Commune	1 314,34			1 314,34
			1 314,34	0,00	0,00	1 314,34
RESTIGNE	122-2013	Renforcement - Rue des Pressoirs - La Rue Basse	37 119,05			37 119,05
	905-2013	Géolocalisation - Territoire Commune	1 963,64			1 963,64
	1394-2013	Renforcement - Rue Basse - Impasse sur RD - lié SIE 122-2013	13 496,57			13 496,57
	1445-2014	Extension - ZA Benais - Restigné Abattoir	81 855,18			81 855,18
	1345-2015	Dissimulation - Route de Bourgueil entre n° 84 et 88	5 044,32			5 044,32
	1382-2015	Sécurisation - Sablonnière - Rue des Mesliers	5 479,84			5 479,84
	2361-2015	Extension - ZA de Benais "Refoulement" lié au SIE 1445-2014	9 828,44			9 828,44
			154 787,04	0,00	0,00	154 787,04

COMMUNE	N° SIE	Libellé	Trav. Elec. en €	Trav. EP liés en €	Trav. Télécom. en €	Total TTC en €
REUGNY	501-2009	Renforcement - Place Lefébure - Rue des Alènes	370,00			370,00
	034-2013	Renforcement - Rue Victor Hugo - Rue Nationale	7 095,26	1 179,90		8 275,16
	036-2013	Extension - La Duchaise	10 503,66			10 503,66
	971-2014	Renforcement - Melotin - La Morinière - RD5 - VC 18	48 841,38			48 841,38
	281-2016	Extension - Les Vignes de la Cote	16 800,47			16 800,47
			83 610,77	1 179,90	0,00	84 790,67
RICHELIEU	908-2013	Géolocalisation - Territoire Commune	1 377,70			1 377,70
	622-2016	Dissimulation - Route de Chinon - RD 749	547,45			547,45
	721-2016	Extension - 8 rue du Bois d'Ajonc	1 189,14			1 189,14
	752-2016	Dissimulation - Rue du Moulin à Vent - Rue des Quinconces	547,45			547,45
			3 661,74	0,00	0,00	3 661,74
RIGNY-USSE	909-2013	Géolocalisation - Territoire Commune	967,84			967,84
	003-2014	Dissimulation - La Croix de Rigny	122 353,71		36 117,30	158 471,01
	056-2014	Dissimulation - La Blardièrre	13 357,11		15 679,49	29 036,60
	1055-2015	Extension - La Lionnière- Chèverrie	6 009,50			6 009,50
	1759-2015	Dissimulation - Isle Saint Martin - Cabine haute - RD 16	28 338,88	3 034,90		31 373,78
			171 027,04	3 034,90	51 796,79	225 858,73
RILLY-SUR-VIENNE	911-2013	Géolocalisation - Territoire Commune	1 116,60			1 116,60
			1 116,60	0,00	0,00	1 116,60
RIVARENNES	912-2013	Géolocalisation - Territoire Commune	1 588,39			1 588,39
	1367-2015	Renforcement - Bourg - Cabine Haute - RD 7	8 155,39			8 155,39
	2341-2015	Dissimulation - Rue des Quarts	547,99		547,99	1 095,98
			10 291,77	0,00	547,99	10 839,76
RIVIERE	404-2012	Extension - Chemin de la Goyette	7 871,03			7 871,03
	913-2013	Géolocalisation - Territoire Commune	664,24			664,24
			8 535,27	0,00	0,00	8 535,27
ROCHECORBON	570-2011	Dissimulation - Chemin le Poirier la Belle	8 988,23	419,92	2 721,76	12 129,91
	857-2012	Dissimulation - Rue de Vaufoynard	133,12	3 787,30		3 920,42
	1129-2013	Dissimulation - Rue des Basses Rivières	11 813,66			11 813,66
	311-2015	Dissimulation - Rue de la Valinière	13 875,03	1 359,50		15 234,53
	768-2015	Extension - 67 Quai de la Loire	7 118,62			7 118,62
	1290-2015	Dissimulation - Rues du Cdt Mathieu - Lagarde Pouan - Chamboissier	550,00			550,00
	1318-2015	Extension - Champ Long - Rue de Parçay - RD 129	59 231,93			59 231,93
	2253-2015	Restauration Postes - Quai de la Loire	450,00			450,00
	2254-2015	Restauration Postes - Chalateau	980,00			980,00
	2255-2015	Restauration Postes - Vauvert	550,00			550,00
	2256-2015	Restauration Postes - Saint Roch	680,00			680,00
	2257-2015	Restauration Postes - Les Hauts Pelus	680,00			680,00
			105 050,59	5 566,72	2 721,76	113 339,07

COMMUNE	N° SIE	Libellé	Trav. Elec. en €	Trav. EP liés en €	Trav. Télécom. en €	Total TTC en €
ROUZIERS-DE-TOURAINÉ	865-2002	Dissimulation - Rue de la Piétrie du n°1 au n°14	4 201,14			4 201,14
	589-2015	Renforcement - Les Crochets - Rue de Bellevue	15 464,35			15 464,35
	336-2016	Dissimulation - Rue du 8 Mai du n°7 au n°27	547,45			547,45
			20 212,94	0,00	0,00	20 212,94
SACHE	917-2013	Géolocalisation - Territoire Commune	627,80			627,80
	060-2014	Dissimulation - Rue Sainte Anne - RD17 du n°9A au n°27 - Lié SIE 1995-2015	37 523,34		2 436,10	39 959,44
	1995-2015	Renforcement - Sainte Anne - RD 17 du n°29 au n°39 - Lié SIE 060-2014	31 724,42		18 199,61	49 924,03
	2299-2015	Dissimulation - Du N°39 rue sainte-Anne au N°59 rue Principale	548,48			548,48
			70 424,04	0,00	20 635,71	91 059,75
SAINT-ANTOINE-DU-ROCHER	972-2014	Renforcement - L'Aumône - Rue de la Poste - RD 428 - Lié SIE 1444-2014	57 839,39	6 320,23	14 527,61	78 687,23
	1041-2014	Extension - Chemin des Baratteries	11 281,96			11 281,96
	1444-2014	Dissimulation - Rue de la Poste n°6 au n°8 et n°15 au n°22- Lié SIE 972-2014	35 752,69	9 473,52	21 153,14	66 379,35
	566-2015	Dissimulation - Rue des Niveaux	15 575,10	6 817,57	12 998,29	35 390,96
	1100-2015	Renforcement - La Nicollerie - Rue du Moulin	67 084,43			67 084,43
			187 533,57	22 611,32	48 679,04	258 823,93
SAINT-AUBIN-LE-DEPEINT	824-2014	Renforcement - Borde - La Durandière - Tivoli - RD38 - Lié SIE 784-2014	67 290,18	1 326,84		68 617,02
			67 290,18	1 326,84	0,00	68 617,02
SAINT-AVERTIN	460-2015	Extension - 4 Chemin du Jard - CI 22	492,17			492,17
	902-2015	Extension - Rue de Cormery	21 932,33			21 932,33
	979-2015	Extension - Lotissement "Le Verger" - Rue du Fourneau	15 002,87			15 002,87
			37 427,37	0,00	0,00	37 427,37
SAINT-BAULD	921-2013	Géolocalisation - Territoire Commune	345,46			345,46
			345,46	0,00	0,00	345,46
SAINT-BENOIT-LA-FORET	922-2013	Géolocalisation - Territoire Commune	1 943,18			1 943,18
			1 943,18	0,00	0,00	1 943,18
SAINT-BRANCHS	923-2013	Géolocalisation - Territoire Commune	4 228,50			4 228,50
	1790-2014	Dissimulation - Rue de Beauregard RD85 (du n°1 au n°17)	87 251,65	6 322,36	15 142,20	108 716,21
	1224-2015	Extension - Le Plessis	11 713,97			11 713,97
	1716-2015	Extension - Les Aubuis	13 896,29			13 896,29
			117 090,41	6 322,36	15 142,20	138 554,97
SAINT-CHRISTOPHE-SUR-LE-NAIS	458-2015	Renforcement - Mairie - Rue des Rabines - C1131a et C1013	7 356,86	2 483,47		9 840,33
	1295-2015	Renforcement - Mairie - Rue des Pêcheurs	4 347,60			4 347,60
			11 704,46	2 483,47	0,00	14 187,93

COMMUNE	N° SIE	Libellé	Trav. Elec. en €	Trav. EP liés en €	Trav. Télécom. en €	Total TTC en €
SAINT-CYR-SUR-LOIRE	486-2012	Dissimulation - Rue Jean Jaurès	50 192,10	3 302,11		53 494,21
	1107-2013	Dissimulation - Rue de la Grosse Borne	76 260,34	12 336,22		88 596,56
	1017-2014	Dissimulation - Rue de Palluau	8 289,17	3 926,62		12 215,79
	1823-2014	Dissimulation - Rue Roland Engerand du n°28 au n°43	36 938,83			36 938,83
	1824-2014	Dissimulation - Rue Fleurie du n° 116 au n° 164	65 415,11	8 321,14	32 827,76	106 564,01
	404-2015	Extension - 27 Boulevard André Georges Voisin - FORD	13 459,23			13 459,23
	1140-2015	Extension - 4 rue Maurice Adrien - AS 403	4 768,01			4 768,01
	1158-2015	Dissimulation - Rue de Palluau du n°46 au poste de transformation	17 360,56	3 568,34		20 928,90
	1419-2015	Extension - Rue Tartifume	10 243,56			10 243,56
	1598-2015	Dissimulation - Rue Bretonneau du n°48 au n°64	548,96			548,96
	1599-2015	Dissimulation - Impasse 48 bis rue Bretonneau	548,96			548,96
	1600-2015	Dissimulation - RD 938 - Bd Charles de Gaulle	16 328,39			16 328,39
	747-2016	Extension - Rue du Maréchal de Lattre de Tassigny	456,85			456,85
				300 810,07	31 454,43	32 827,76
SAINTE-CATHERINE-DE-FIERBOIS	924-2013	Géolocalisation - Territoire Commune	1 040,70			1 040,70
	1254-2015	Renforcement - La Rainerie - La Rainière	5 014,09			5 014,09
	1257-2015	Renforcement - La Brizardière - La Mansellière	5 407,32			5 407,32
	1690-2015	Dissimulation - Allée des Lisses - rue de la Rabuchonniere	550,00			550,00
				12 012,11	0,00	0,00
SAINTE-MAURE-DE-TOURAIN	937-2013	Géolocalisation - Territoire Commune	4 340,83			4 340,83
	809-2015	Extension - 45 avenue du Général de Gaulle "Ilot Theuriet"	2 260,74			2 260,74
	1368-2015	Extension - Le carroi des Louasses	14 843,46			14 843,46
	1987-2015	Extension - La Boisselière	27 827,49			27 827,49
	547-2016	Extension - Route des Archambaults	22 715,76			22 715,76
	726-2016	Extension - Route du Louroux - RD 128	16 651,76			16 651,76
	1545-2016	Extension - Rue Toizelet - SDIS	1 406,88			1 406,88
				90 046,92	0,00	0,00

COMMUNE	N° SIE	Libellé	Trav. Elec. en €	Trav. EP liés en €	Trav. Télécom. en €	Total TTC en €
SAINT-EPAIN	927-2013	Géolocalisation - Territoire Commune	1 766,30			1 766,30
	810-2014	Renforcement - Montalin	67,15			67,15
	814-2014	Renforcement - Aiguillers - Chemin de la Billette - CR162	8 447,05			8 447,05
	973-2014	Renforcement - La Collerie	29 987,94			29 987,94
	1132-2015	Extension - Aire de Service Sainte Maure de Touraine A10 - Les Tissardières - TOTAL	36 556,23			36 556,23
	1210-2015	Extension - Chemin privé de l'Aire de la Fontaine Colette A10 - Les Tissardières - IRVE SODETREL	40 224,86			40 224,86
	1349-2015	Extension - Relais Sainte Maure A10 - IRVE SODETREL	5 323,40			5 323,40
			122 372,93	0,00	0,00	122 372,93
SAINT-ETIENNE-DE-CHIGNY	016-2014	Extension - 9 Route de l'Arnerie - A 1978	2 693,12			2 693,12
	1527-2015	Extension - La Brosse	669,11			669,11
			3 362,23	0,00	0,00	3 362,23
SAINT-FLOVIER	929-2013	Géolocalisation - Territoire Commune	1 657,94			1 657,94
	1141-2013	Dissimulation - Rue Parquin - Rue du Haut Bourg	731,16		522,00	1 253,16
	1142-2013	Dissimulation - Rue du 19 mars 1962	17 737,24	3 811,78	9 266,59	30 815,61
	503-2015	Dissimulation - Rue de la Fontaine	25 987,61	2 701,74	7 661,42	36 350,77
	504-2015	Dissimulation - Rue de la Pairauderie	50 012,76	5 451,96	22 761,25	78 225,97
				96 126,71	11 965,48	40 211,26
SAINT-GENOUPH	881-2014	Dissimulation - Rue des Petits Près du n°7 au n° 11	29 702,86	15 010,93	11 073,83	55 787,62
	739-2015	Dissimulation - Grand Moulin - Cabine haute	41 748,36	2 098,55		43 846,91
			71 451,22	17 109,48	11 073,83	99 634,53
ST-GERMAIN-SUR-VIENNE	931-2013	Géolocalisation - Territoire Commune	1 263,92			1 263,92
			1 263,92	0,00	0,00	1 263,92
SAINT-HIPPOLYTE	932-2013	Géolocalisation - Territoire Commune	2 094,96			2 094,96
	1884-2013	Renforcement - Bas et Haut Saint-Paul	44 544,23			44 544,23
	604-2015	Renforcement - Vitray - Les Jussiaumes	12 218,48			12 218,48
	637-2015	Renforcement - Cossonnière	693,30			693,30
	978-2015	Extension - La Roche Galicherie	6 544,14			6 544,14
	2262-2015	Restauration Postes - Lotissement Communal	980,00			980,00
			67 075,11	0,00	0,00	67 075,11
SAINT-JEAN-SAINT-GERMAIN	141-2011	Dissimulation - Rue de la Scierie du n° 1 au n°4 bis	6 931,08	1 311,05	3 357,22	11 599,35
	933-2013	Géolocalisation - Territoire Commune	1 421,09			1 421,09
	696-2014	Extension - Le Puits Aubert	19 940,21			19 940,21
	815-2014	Renforcement - Baugetières	24 418,91			24 418,91
	816-2014	Renforcement - Le Village du Gué - CR14	26 401,90			26 401,90
			79 113,19	1 311,05	3 357,22	83 781,46

COMMUNE	N° SIE	Libellé	Trav. Elec. en €	Trav. EP liés en €	Trav. Télécom. en €	Total TTC en €
SAINT-LAURENT-DE-LIN	681-2011	Dissimulation - Centre Bourg - Rues de l'Ecole et de la Perrée - Lié SIE 1252-2014	146,53		318,70	465,23
	104-2012	Dissimulation - Rue Grande Rue - RD 66	99 206,40	10 522,54	16 457,27	126 186,21
	1252-2014	Renforcement - Bourg - Rue de la Perrée - Lié SIE 681-2011		10 199,66		10 199,66
	1949-2014	Extension - Rozendal	15 320,09			15 320,09
			114 673,02	20 722,20	16 775,97	152 171,19
SAINT-MARTIN-LE-BEAU	1079-2014	Extension - La Plaine	17 930,24			17 930,24
	462-2015	Extension - Rue de la Vallée des Brunettes	9 996,12			9 996,12
			27 926,36	0,00	0,00	27 926,36
SAINT-MICHEL-SUR-LOIRE	938-2013	Géolocalisation - Territoire Commune	1 071,06			1 071,06
			1 071,06	0,00	0,00	1 071,06
SAINT-NICOLAS-DE-BOURGUEIL	939-2013	Géolocalisation - Territoire Commune	2 479,76			2 479,76
	567-2014	Extension - Les Prés	1 326,00			1 326,00
	1760-2015	Renforcement - La Forcine	1 266,90			1 266,90
	2263-2015	Restauration Postes - Carroi Taveau	600,00			600,00
	2264-2015	Restauration Postes - Saint Nicolas Bourg	700,00			700,00
			6 372,66	0,00	0,00	6 372,66
SAINT-OUEN-LES-VIGNES	1397-2013	Renforcement - La Clarsière	45 135,35			45 135,35
	667-2015	Extension - Rue Jules Gautier	915,24			915,24
	695-2015	Renforcement - Saint Ouen - Rue de la Fontenelle	1 988,00			1 988,00
			48 038,59	0,00	0,00	48 038,59
SAINT-PATERNE-RACAN	976-2014	Renforcement - Carême Prenant - Le Haut Vigneau	24 133,70	3 741,79		27 875,49
			24 133,70	3 741,79	0,00	27 875,49
SAINT-PATRICE	943-2013	Géolocalisation - Territoire Commune	1 417,16			1 417,16
	486-2014	Dissimulation - Le Port Charbonnier	2 400,00			2 400,00
	789-2015	Restauration Postes - Roches	900,00			900,00
			4 717,16	0,00	0,00	4 717,16
SAINT-PIERRE-DES-CORPS	1501-2014	Dissimulation - Rue Marcel Cachin du n°2 au n°89	83 665,47		21 374,92	105 040,39
	2321-2015	Dissimulation - Rue Marcel Cachin du n°91 au n°157	548,48			548,48
			84 213,95	0,00	21 374,92	105 588,87
SAINT-QUENTIN-SUR-INDROIS	945-2013	Géolocalisation - Territoire Commune	1 427,76			1 427,76
	817-2014	Renforcement - Les Portes - VC302	16 381,68			16 381,68
	452-2015	Renforcement - Mont léger	4 471,18			4 471,18
			22 280,62	0,00	0,00	22 280,62
SAINT-REGLE	1301-2014	Extension - Allée du Feuillet	29 029,67			29 029,67
			29 029,67	0,00	0,00	29 029,67
SAINT-SENOCH	948-2013	Géolocalisation - Territoire Commune	1 774,70			1 774,70
	1397-2015	Dissimulation - Rue Barbeneuve - RD 12	548,96			548,96
			2 323,66	0,00	0,00	2 323,66

COMMUNE	N° SIE	Libellé	Trav. Elec. en €	Trav. EP liés en €	Trav. Télécom. en €	Total TTC en €
SAUNAY	984-2014	Renforcement - La Moulinerie	21 263,21			21 263,21
			21 263,21	0,00	0,00	21 263,21
SAVIGNE-SUR-LATHAN	1881-2013	Extension - La Pichonnière	2 381,26			2 381,26
	632-2015	Renforcement - La Petite Ripaudière - Le Petit Beaumont	56 760,44			56 760,44
	1432-2015	Extension - Rue de la Gare	6 856,51			6 856,51
			65 998,21	0,00	0,00	65 998,21
SAVIGNY-EN-VERON	951-2013	Géolocalisation - Territoire Commune	2 003,11			2 003,11
	381-2014	Extension - Lot. La Fontaine Rigault - Lié SIE 382-2014 et 484-2014	3 449,04			3 449,04
	382-2014	Renforcement - Rue de la Fontaine Rigault - Lié SIE 381-2014	7 350,23			7 350,23
	484-2014	Dissimulation - Rue de la Fontaine Rigault - Lié au SIE 381-2014	512,40			512,40
	759-2014	Dissimulation - Rue de la Fontaine Rigault du n°1 au 4 bis	1 099,70		1 044,06	2 143,76
	818-2014	Renforcement - Halbardière - Route de Candes - RD118	55 861,31	13 730,84		69 592,15
	464-2015	Extension - Rue des Louzais	71 486,81			71 486,81
			141 762,60	13 730,84	1 044,06	156 537,50
SAVONNIERES	444-2009	Extension - Rue du Port / RD 288	17 835,52			17 835,52
	952-2013	Géolocalisation - Territoire Commune	2 570,84			2 570,84
	738-2015	Dissimulation - Foucaudière - RD7 - Cabine haute - VC 156 - Vallée Bourcier	60 119,15			60 119,15
	1652-2015	Dissimulation - Route de Tours - RD 7	49 694,67			49 694,67
	2279-2015	Extension - Les Touches - Maison de Gardien	28 818,09			28 818,09
			159 038,27	0,00	0,00	159 038,27
SAZILLY	953-2013	Géolocalisation - Territoire Commune	564,05			564,05
	986-2014	Renforcement - Bourg - RD760	41 105,13	1 768,51		42 873,64
			41 669,18	1 768,51	0,00	43 437,69
SEMBLANCAY	861-2014	Renforcement - Touche Ronde - Le Petit Rille	11 387,37			11 387,37
	717-2015	Dissimulation - Place Jacques de Beaune- Rue Louis Jerome Gohier (Tranche 1)	104 323,58	7 495,37	27 867,81	139 686,76
	1989-2015	Extension - Le Serrain - Rue Rolland Pilain	15 074,35			15 074,35
			130 785,30	7 495,37	27 867,81	166 148,48
SENNEVIERES	955-2013	Géolocalisation - Territoire Commune	1 127,52			1 127,52
	636-2015	Renforcement - Les Germain - Les Arraults - CR 12	51 082,72			51 082,72
			52 210,24	0,00	0,00	52 210,24
SEPMES	956-2013	Géolocalisation - Territoire Commune	1 624,58			1 624,58
	1136-2015	Extension - La Roche Ploquin	52 241,45			52 241,45
	2362-2015	Extension - Rue des Rigaudières	8 505,89			8 505,89
			62 371,92	0,00	0,00	62 371,92
SEUILLY	957-2013	Géolocalisation - Territoire Commune	645,32			645,32
			645,32	0,00	0,00	645,32

COMMUNE	N° SIE	Libellé	Trav. Elec. en €	Trav. EP liés en €	Trav. Télécom. en €	Total TTC en €
SONZAY	987-2014	Renforcement - La Galinière - Le Mortier Aux Moines	47 625,97			47 625,97
	1676-2014	Restauration Postes - Point du Jour	1 200,00			1 200,00
	722-2015	Renforcement - Route de Tours - Rue Dom Gajard	5 204,35		2 950,92	8 155,27
	1273-2015	Sécurisation - Petit Souper - La Vallée - RD 6 lié SIE : 1274-2015	40 025,12			40 025,12
	1274-2015	Sécurisation - Petit Souper - La Croix Vannière - RD 766 - RD 6 lié SIE 1273-2015	60 177,10			60 177,10
	806-2016	Sécurisation - Ripret - Le Ripray - VC 18	9 773,23			9 773,23
			164 005,77	0,00	2 950,92	166 956,69
SORIGNY	1679-2014	Restauration Postes - Cimetiere	1 050,00			1 050,00
	1680-2014	Restauration Postes - Croix Deladegessiere	750,00			750,00
	1681-2014	Restauration Postes - Lot. Communal	1 050,00			1 050,00
	1682-2014	Restauration Postes - Sorigny-Bourg	1 200,00			1 200,00
	949-2015	Extension - L'Aérodrome - YK 113	3 657,13			3 657,13
	1401-2015	Extension - La Couperie	2 143,44			2 143,44
	1463-2015	Extension - Les Cinq Arpents	4 043,56			4 043,56
	1592-2015	Extension - La Petite Lyonnerie - ZB 50p - C 594 p	15 990,99			15 990,99
	1943-2015	Extension - La Gérardelière - Antenne	11 245,08			11 245,08
	356-2016	Dissimulation - Impasse route de Monts	547,99			547,99
	471-2016	Extension - Péage A10	547,45			547,45
	538-2016	Renforcement - La Gérardelière - Lié SIE 1943-2015	11 436,72			11 436,72
	1028-2016	Géolocalisation - Territoire Commune	3 615,23			3 615,23
		57 277,59	0,00	0,00	57 277,59	
SOUVIGNE	988-2014	Renforcement - Mairie	4 586,04	488,84		5 074,88
			4 586,04	488,84	0,00	5 074,88
TAUXIGNY	963-2013	Géolocalisation - Territoire Commune	2 479,76			2 479,76
	777-2014	Extension - La Haute Brosse	6 217,10			6 217,10
	1700-2014	Dissimulation - Rue Grand Cour - Allée de la Chapelle	42 692,87		11 741,83	54 434,70
	1354-2015	Extension - Rue Gilles de Gennes	18 658,19			18 658,19
	1181-2016	Extension - 44 rue Yves Chauvin	8 578,89			8 578,89
			78 626,81	0,00	11 741,83	90 368,64
TAVANT	964-2013	Géolocalisation - Territoire Commune	366,71			366,71
	1931-2013	Dissimulation - Rue du Porteau	10 564,47	2 217,76		12 782,23
	1932-2013	Dissimulation - Rue Sainte Anne, place Sainte Anne, rue des Deux Ports et rue du Port de Vau	103 437,52	9 920,20	18 004,17	131 361,89
			114 368,70	12 137,96	18 004,17	144 510,83
THENEUIL	965-2013	Géolocalisation - Territoire Commune	448,68			448,68
			448,68	0,00	0,00	448,68

COMMUNE	N° SIE	Libellé	Trav. Elec. en €	Trav. EP liés en €	Trav. Télécom. en €	Total TTC en €
THIZAY	967-2013	Géolocalisation - Territoire Commune	587,70			587,70
	1521-2015	Extension - Rue de la Fontaine	7 203,01			7 203,01
			7 790,71	0,00	0,00	7 790,71
TOURNON-SAINT-PIERRE	968-2013	Géolocalisation - Territoire Commune	1 331,02			1 331,02
	591-2015	Dissimulation - Rue des Cyclamens	25 010,37	3 746,78	3 181,79	31 938,94
			26 341,39	3 746,78	3 181,79	33 269,96
TROGUES	971-2013	Géolocalisation - Territoire Commune	901,04			901,04
	1572-2014	Renforcement - Le Lavoir - La Gare - RD 109 - Lié SIE 316-2015	41 940,89			41 940,89
	1792-2014	Dissimulation - Rue du Bourg	58 703,02		2 949,72	61 652,74
	316-2015	Renforcement - Le Lavoir - Beau Rivage - Château Gailard - Rte du Bourg - RD 109 - Lié SIE 1572-2014	765,95			765,95
	1749-2015	Renforcement - Chenevis - lié au SIE 441-2015	407,74			407,74
	1750-2015	Renforcement - Thibaudelière - La Toute Bergère	5 575,20			5 575,20
	890-2016	Renforcement - Usine-Les Allais	4 203,89			4 203,89
			112 497,73	0,00	2 949,72	115 447,45
TRUYES	552-2014	Dissimulation - Concassage supports	3 457,94			3 457,94
	349-2016	Extension - Carrefour RD 943 / RD 45	15 306,27			15 306,27
			18 764,21	0,00	0,00	18 764,21
VALLERES	973-2013	Géolocalisation - Territoire Commune	387,96			387,96
	1251-2015	Dissimulation - Moulinet - Cabine Haute	16 921,21			16 921,21
			17 309,17	0,00	0,00	17 309,17
VARENNES	974-2013	Géolocalisation - Territoire Commune	1 077,48			1 077,48
	1106-2014	Extension - L'Enclos - Le Bourg - ZE n°69 et 70	4 788,83			4 788,83
			5 866,31	0,00	0,00	5 866,31
VEIGNE	763-2012	Extension - 59 rue de Sardelle	22 982,84			22 982,84
	1601-2013	Renforcement - Beigneux	4 597,32			4 597,32
	1248-2014	Dissimulation - Les Gués - RD 910	39 731,65	11 919,25	14 950,95	66 601,85
	263-2015	Extension - Rue des Fontaines - section B parcelle n°1039	3 961,85			3 961,85
	1159-2015	Extension - 4 bis impasse des Sables	8 022,34			8 022,34
	1371-2015	Extension - 27 bis Route Nationale 10 - La Folie - RD 910	7 311,67			7 311,67
	1415-2015	Dissimulation - Rue de Fosse Sèche	48 279,47	6 725,66		55 005,13
	1569-2015	Dissimulation - Rue des Grés	56 143,10	5 937,95	21 022,33	83 103,38
	420-2016	Extension - 5 Ter Impasse de Beuregard - Classé sans suite	547,99			547,99
	464-2016	Extension - Chemin rural de la Fontaine à Montbazon	1 832,93			1 832,93
			193 411,16	24 582,86	35 973,28	253 967,30

COMMUNE	N° SIE	Libellé	Trav. Elec. en €	Trav. EP liés en €	Trav. Télécom. en €	Total TTC en €
VERETZ	1228-2014	Renforcement - Lot. Beauregard - RD 976	2 349,43	2 582,17		4 931,60
	377-2015	Renforcement - VC N°8 - Cuneaux - La Roche Morin - Mutation poste	41 944,84			41 944,84
	565-2016	Dissimulation - Rue du Docteur Herpin	546,97			546,97
	566-2016	Dissimulation - Quai Henri 4 - RD 976	546,97			546,97
			45 388,21	2 582,17	0,00	47 970,38
VERNEUIL-LE-CHATEAU	977-2013	Géolocalisation - Territoire Commune	533,69			533,69
			533,69	0,00	0,00	533,69
VERNEUIL-SUR-INDRE	978-2013	Géolocalisation - Territoire Commune	2 355,17			2 355,17
	866-2014	Renforcement - Laiterie - La Gare - RD943 - RD89	37 703,34	7 506,28		45 209,62
	1205-2016	Sécurisation - La Bidauderie - Launay - Classé sans suite	339,10			339,10
			40 397,61	7 506,28	0,00	47 903,89
VERNOU-SUR-BRENNE	1567-2014	Renforcement - Madères - RD1	32 358,95			32 358,95
	586-2015	Renforcement - Vilmier - VC 353 - Lié SIE 465-2015	67 884,25	3 853,67		71 737,92
			100 243,20	3 853,67	0,00	104 096,87
VILLAINES-LES-ROCHERS	683-2012	Renforcement - Le Bourg - Rue des Ecoles	2 872,80			2 872,80
	980-2013	Géolocalisation - Territoire Commune	1 704,65			1 704,65
	1032-2014	Renforcement - Chêne Percé (NEUIL)	5 725,93			5 725,93
			10 303,38	0,00	0,00	10 303,38
VILLEBOURG	1149-2013	Dissimulation - 3 rue du 14 juillet			261,00	261,00
	1056-2015	Dissimulation - Rue Agnès Sorel	8 668,55		1 594,12	10 262,67
	616-2016	Dissimulation - Place Saint Martin	547,45			547,45
			9 216,00	0,00	1 855,12	11 071,12
VILLEDOMAIN	984-2013	Géolocalisation - Territoire Commune	820,61			820,61
			820,61	0,00	0,00	820,61
VILLEDOMER	849-2014	Renforcement - La Héronnière - Le Coteau	13 415,38			13 415,38
	1480-2014	Renforcement - Marcechere - Les Gâts - Lié SIE 1549-2014	30 836,71			30 836,71
	1549-2014	Renforcement - Marcechere - Château de la Cote - Lié SIE 1480-2014	48 309,74			48 309,74
	1775-2014	Extension - 29 Chemin des Gas	4 038,86			4 038,86
	473-2015	Dissimulation - Rue Pasteur - Tranche 3	59 283,71	12 899,69	19 076,06	91 259,46
	891-2016	Extension - Rue du Lavoir	491,11			491,11
			156 375,51	12 899,69	19 076,06	188 351,26
VILLELOIN-COULANGE	986-2013	Géolocalisation - Territoire Commune	2 108,30			2 108,30
	2132-2015	Dissimulation - Rue de Nouans	548,48			548,48
	875-2016	Extension - Le Breuil	5 544,28			5 544,28
			8 201,06	0,00	0,00	8 201,06

COMMUNE	N° SIE	Libellé	Trav. Elec. en €	Trav. EP liés en €	Trav. Télécom. en €	Total TTC en €
VILLEPERDUE	987-2013	Géolocalisation - Territoire Commune	1 474,85			1 474,85
	1761-2013	Restauration Postes - Réhabilitation poste Champ Guilbert - 37278P19				
	850,00			850,00		
	1581-2015	Extension - La Charbaudière	14 882,00			14 882,00
	971-2016	Dissimulation - Route du Chêne Parapluie	605,52			605,52
			17 812,37	0,00	0,00	17 812,37
VILLIERS-AU-BOUIN	876-2014	Renforcement - Porrerie - La Tesserie - RD959 - Lié SIE 564-2014	27 826,80	1 120,40		28 947,20
	994-2014	Renforcement - La Roue - Rue de Bray-sur-Maulne - Rue Jean Moulin Lié SIE 273-2015	11 185,70	2 853,31	9 745,06	23 784,07
	995-2014	Renforcement - Patures - La Fontaine Psyché	26 416,77	4 056,10	9 576,46	40 049,33
	273-2015	Dissimulation - La Roue - Route de Bray	83 055,14	4 270,37		87 325,51
	308-2015	Dissimulation - Rue des Ecoles - Rue Jean Moulin	3 063,05		712,00	3 775,05
	321-2015	Renforcement - La Roue - Rue Jean Moulin - Lié SIE 308-2015	7 909,46		3 563,75	11 473,21
	634-2015	Renforcement - La Héraudière - CR13	13 641,88			13 641,88
	635-2015	Renforcement - Les Mocquets - La Morinière	6 087,57			6 087,57
	1522-2015	Sécurisation - La Gâte aux Marteaux - La Crairie	2 337,85			2 337,85
			181 524,22	12 300,18	23 597,27	217 421,67
VOU	989-2013	Géolocalisation - Territoire Commune	1 244,28			1 244,28
			1 244,28	0,00	0,00	1 244,28
VOUVRAY	332-2002	Dissimulation - Rue des Ecoles	5 828,80			5 828,80
	1526-2013	Extension - La Brianderie - Rue de la Monaco	113 972,47			113 972,47
	414-2016	Extension - Allée du Dixième	599,10			599,10
	970-2016	Dissimulation - Rue Léon Gambetta	548,48			548,48
	1183-2016	Dissimulation - Carrefour de la bonne dame	601,08			601,08
	1184-2016	Dissimulation - Rue Victor Hugo	601,08			601,08
	1185-2016	Dissimulation - Avenue Maginot	601,08			601,08
			122 752,09	0,00	0,00	122 752,09
YZEURES-SUR-CREUSE	575-2010	Extension - Les Aubépins - RD 750	30 950,11			30 950,11
	704-2013	Dissimulation - SDIS	24 003,18			24 003,18
	991-2013	Géolocalisation - Territoire Commune	3 202,51			3 202,51
	1285-2014	Extension - Route de Peully - SDIS	11 152,38			11 152,38
	2006-2015	Dissimulation - Varenne - Cabine Haute - RD750	27 037,31	2 151,88		29 189,19
			96 345,49	2 151,88	0,00	98 497,37
		15 731 938,19	784 782,89	1 389 715,99	17 906 437,07	

Eclairage Public

Exercice 2016

COMMUNE	N° SIE	Libellé	Travaux TTC en €
ABILLY	1255-2013	Renouvellement EP - Territoire Commune	356,40
	704-2015	Dissimulation EP - Rue du Pont	4 100,95
	952-2015	Renouvellement EP - Rue Rabelais	661,20
	1824-2015	Renouvellement EP - Territoire Commune (remplacement BF)	7 507,20
	1907-2015	Renouvellement EP - Rue des Moulins	642,00
	001-2016	Maintenance EP - Maintenance préventive EP 2016	2 298,24
			15 565,99
ANTOGNY-LE-TILLAC	002-2016	Maintenance EP - Maintenance préventive EP 2016	1 313,28
	973-2016	Renouvellement EP - Rue de l'Île Bouchard	1 807,00
	1062-2016	Renouvellement EP - Maigrebois	636,00
	1723-2016	Dissimulation EP - Montigny	1 026,22
		4 782,50	
ARTANNES-SUR-INDRE	1256-2013	Renouvellement EP - Territoire Commune	356,40
	1233-2014	Renouvellement EP - Centre-Bourg	20 550,78
	536-2015	Extension EP - Chemin piéton	89,24
	631-2015	Renouvellement EP - La Dadinière	612,00
	1119-2015	Renouvellement EP - Rue des Vignes	1 447,99
	003-2016	Maintenance EP - Maintenance préventive EP 2016	3 188,16
	575-2016	Renouvellement EP - Rue des Douves	655,20
	782-2016	Renouvellement EP - Territoire Commune	702,00
	834-2016	Maintenance EP - Rue des Elfes	90,00
	941-2016	Maintenance EP - Territoire Communal - Règlage horloges	630,00
	1099-2016	Maintenance EP - Route de Montizon	150,00
		28 471,77	
ASSAY	815-2015	Extension EP - Allée de Réveillon	3 803,58
	1825-2015	Renouvellement EP - Territoire Commune - Remplacement ballon fluo	4 443,60
	004-2016	Maintenance EP - Maintenance préventive EP 2016	133,44
		8 380,62	
ATHEE-SUR-CHER	1258-2013	Renouvellement EP - Territoire Commune	421,20
	255-2015	Renouvellement EP - Territoire communal - Pose de prises guirlandes	4 841,28
	665-2015	Renouvellement EP - Rues des Glycines et des Muguets	19 256,40
	1282-2015	Maintenance EP - Lotissement des Huileries	717,74
	1555-2015	Renouvellement EP - Rue des Glycines	578,50
	1589-2015	Extension EP - Parking Mairie	5 575,82
	1826-2015	Renouvellement EP - Territoire Commune (remplacement ballon fluo)	7 699,20
	2078-2015	Renouvellement EP - Allée des Tulipes, Lilas, Bleuets, Muguets	36 889,40
	005-2016	Maintenance EP - Maintenance préventive EP 2016	3 069,45
	308-2016	Extension EP - Maison médicale	4 036,04
	673-2016	Renouvellement EP - Rue des Landes	755,06
	674-2016	Renouvellement EP - Rue des Glycines	820,24
	675-2016	Renouvellement EP - Sentier de la Vigneraie	1 098,20
	761-2016	Renouvellement EP - Rue des Hirondelles	820,24
1644-2016	Extension EP - La Magnanerie (mise en lumière)	888,95	
		87 467,72	

COMMUNE	N° SIE	Libellé	Travaux TTC en €
AUTRECHE	1259-2013	Renouvellement EP - Territoire Commune	32,40
	1827-2015	Renouvellement EP - Territoire Commune (remplacement ballon fluo)	4 437,38
	006-2016	Maintenance EP - Maintenance préventive EP 2016	530,10
	736-2016	Renouvellement EP - Territoire commune - Modernisation des sources lumineuses	1 776,00
			6 775,88
AUZOUER-EN-TOURAINNE	1260-2013	Renouvellement EP - Territoire Commune	97,20
	985-2015	Extension EP - Rue Tourneboeuf	88,68
	986-2015	Extension EP - Rue du Peintre	88,68
	987-2015	Extension EP - Rue de la Quintaine	88,68
	1536-2015	Renouvellement EP - Centre Bourg	1 159,20
	1828-2015	Renouvellement EP - Territoire Commune - Remplacement Ballon Fluo	6 508,68
	007-2016	Maintenance EP - Maintenance préventive EP 2016	2 241,86
	1055-2016	Renouvellement EP - Gymnase	1 704,59
	1722-2016	Renouvellement EP - Mise en sécurité des Armoires de commande	123,05
		12 100,62	
AVOINE	1261-2013	Renouvellement EP - Territoire Commune	324,00
	480-2014	Renouvellement EP - Avenue de la République	3 229,20
	132-2015	Maintenance EP - Maintenance préventive EP 2015	600,00
	545-2015	Dissimulation EP - Rue du Val de l'Indre - 1ère partie	21 193,66
	546-2015	Dissimulation EP - Rue du Val de l'Indre - 2ème partie	3 349,69
	649-2015	Dissimulation EP - Rue du Val de l'Indre - Partie 3	2 284,45
	834-2015	Renouvellement EP - Rue de la Tranchée	662,40
	936-2015	Renouvellement EP - Rue Marcel Vignaud	888,00
	1648-2015	Dissimulation EP - Parc Lepez	27 373,37
	1649-2015	Renouvellement EP - Rue des Pinsons	4 006,80
	008-2016	Maintenance EP - Maintenance préventive EP 2016	7 664,46
	781-2016	Renouvellement EP - Rue de la Pérouse	841,20
	783-2016	Renouvellement EP - Salle des fêtes	454,60
	796-2016	Renouvellement EP - Avenue de la République	841,20
	1089-2016	Maintenance EP - Territoire communal - Réglage d'horloges	1 200,00
	1520-2016	Maintenance EP - Territoire Commune - Réglage d'horloges	960,00
	1548-2016	Dissimulation EP - Salle des fêtes	408,00
		76 281,03	
AVON-LES-ROCHES	251-2015	Renouvellement EP - Territoire Commune (Priorités 1 et 2)	2 456,40
	1784-2015	Renouvellement EP - Pose de cadenas	268,74
	1829-2015	Renouvellement EP - Territoire Commune - Remplacement ballon fluo	12 440,40
	009-2016	Maintenance EP - Maintenance préventive EP 2016	717,24
	818-2016	Renouvellement EP - Territoire commune - Modernisation des sources lumineuses	2 640,00
		18 522,78	
AVRILLE-LES-PONCEAUX	1262-2013	Renouvellement EP - Territoire Commune	64,80
	1177-2015	Renouvellement EP - Territoire Commune - Priorité 1 et 2	6 404,74
	1830-2015	Renouvellement EP - Territoire Commune - Remplacement Ballon Fluo	4 126,20
	2137-2015	Extension EP - Territoire Communal - Pose de prises guirlandes	6 556,08
	010-2016	Maintenance EP - Maintenance préventive EP 2016	509,04
	423-2016	Renouvellement EP - Aménagement Centre-Bourg	4 971,08
			22 631,94

COMMUNE	N° SIE	Libellé	Travaux TTC en €
AZAY-LE-RIDEAU	1263-2013	Renouvellement EP - Territoire Commune	680,40
	724-2015	Renouvellement EP - Allées des Piverts, Mésanges, Sitelles	17 254,08
	726-2015	Renouvellement EP - Rue Balzac	10 639,70
	1831-2015	Renouvellement EP - Territoire Commune - Remplacement ballon fluo	3 973,20
	011-2016	Maintenance EP - Maintenance préventive EP 2016	7 514,34
	342-2016	Maintenance EP - Rue du Village	933,00
	915-2016	Dissimulation EP - Avenue de la Gare du n°47 au n° 63	3 236,22
	916-2016	Dissimulation EP - Avenue de la gare du n°05 au n°45	2 078,09
	917-2016	Dissimulation EP - Rue Adelaide Riché du n° 23 au n° 57	1 347,42
	918-2016	Dissimulation EP - Rue Georges Jehan	1 111,99
	950-2016	Renouvellement EP - Rue François Rude et Allée des Mésanges	436,80
	1011-2016	Dissimulation EP - Rue de la Galvère	468,31
	1674-2016	Renouvellement EP - Allée des Rogareaux	394,86
			50 068,41
BARROU	1264-2013	Renouvellement EP - Territoire Commune	129,60
	354-2015	Maintenance EP - Rue du Jardin	612,00
	012-2016	Maintenance EP - Maintenance préventive EP 2016	760,32
			1 501,92
BEAUMONT-EN-VERON	1040-2012	Renouvellement EP - Rue de la Croix Bazouille	2 688,90
	1265-2013	Renouvellement EP - Territoire Commune	745,20
	700-2014	Renouvellement EP - Rue du Parc	616,80
	1832-2015	Renouvellement EP - Territoire Commune - Remplacement ballon fluo	19 026,00
	013-2016	Maintenance EP - Maintenance préventive EP 2016	4 903,92
	351-2016	Renouvellement EP - Rue de la Croix Danzay	1 143,60
	400-2016	Maintenance EP - Rue des Cinq Pères	54,00
	478-2016	Renouvellement EP - Rue de la Charmille	870,00
	772-2016	Maintenance EP - Rue du Four	553,20
	773-2016	Maintenance EP - Cité des Roches	728,40
	955-2016	Maintenance EP - Rue du Parc	106,80
	956-2016	Renouvellement EP - Rue des Ecoles	1 065,60
		32 502,42	
BENAI	1266-2013	Renouvellement EP - Territoire Commune	388,80
	532-2015	Dissimulation EP - Rue du Château	14 846,57
	664-2015	Renouvellement EP - Territoire commune (Remise en conformité Armoire)	7 306,18
	1833-2015	Renouvellement EP - Territoire Commune - Remplacement Ballon Fluo	1 140,00
	014-2016	Maintenance EP - Maintenance préventive EP 2016	981,72
			24 663,27
BETZ-LE-CHATEAU	015-2016	Maintenance EP - Maintenance préventive EP 2016	751,68
	786-2016	Renouvellement EP - Place Saint Martin - Abris bus	581,74
	788-2016	Renouvellement EP - Territoire Commune - Remise en conformité armoire	121,48
	789-2016	Dissimulation EP - Rue du bois de la Ré	607,30
	790-2016	Extension EP - Rue du Bois de la Ré	1 984,01
	791-2016	Extension EP - Rue Georges Bessé	171,12
			4 217,33
BLERE	273-2016	Maintenance EP - Maintenance préventive EP 2016	9 601,65
	664-2016	Maintenance EP - Territoire Commune - Remplacement systématique des sources lumineuses	33 091,44
			42 693,09

COMMUNE	N° SIE	Libellé	Travaux TTC en €
BOSSEE	1268-2013	Renouvellement EP - Territoire Commune	32,40
	016-2016	Maintenance EP - Maintenance préventive EP 2016	708,48
			740,88
BOUSSAY	1270-2013	Renouvellement EP - Territoire Commune	64,80
	1278-2015	Extension EP - Rue du Château	2 436,73
	1719-2015	Extension EP - Rues Notre Dame des Champs - du Château	568,32
	1834-2015	Renouvellement EP - Territoire Commune (remplacement ballon fluo)	4 540,80
	018-2016	Maintenance EP - Maintenance préventive EP 2016	354,24
			7 964,89
BRASLOU	1271-2013	Renouvellement EP - Territoire Commune	129,60
	651-2015	Dissimulation EP - Rue Principale	1 903,72
	1717-2015	Extension EP - Rue Neuve	10 217,35
	1764-2015	Renouvellement EP - Rue de la Fontaine	468,00
	1835-2015	Renouvellement EP - Territoire Commune (remplacement ballon fluo)	6 189,60
	019-2016	Maintenance EP - Maintenance préventive EP 2016	492,06
			19 400,33
BREHEMONT	1272-2013	Renouvellement EP - Territoire Commune	550,80
	1788-2014	Extension EP - Façade mairie	306,00
	1769-2015	Renouvellement EP - Rue du Croissant - rue des Déportés	206,40
	1822-2015	Extension EP - Rue Ridet	306,00
	1887-2015	Renouvellement EP - Territoire Commune - Remplacement ballon fluo	19 966,80
	2304-2015	Renouvellement EP - Rue de la Rupuanne	468,00
	020-2016	Maintenance EP - Maintenance préventive EP 2016	1 159,35
			22 963,35
BRIDORE	532-2013	Dissimulation EP - Parking derrière la Mairie	6 001,32
	1273-2013	Renouvellement EP - Territoire Commune	64,80
	021-2016	Maintenance EP - Maintenance préventive EP 2016	898,56
			6 964,68
CANGEY	022-2016	Maintenance EP - Maintenance préventive EP 2016	1 436,40
	514-2016	Renouvellement EP - Territoire commune - Remise en conformité armoire n°3	355,58
	515-2016	Extension EP - Rues de la Brosse et des Chaumels	247,64
	516-2016	Renouvellement EP - Territoire commune - Remise en conformité	317,87
	737-2016	Renouvellement EP - Territoire commune - Modernisation des sources lumineuses	6 505,20
			8 862,69
CERELLES	1274-2013	Renouvellement EP - Territoire Commune	226,80
	1378-2014	Extension EP - Rues de la Mulottière et de la Chataigneraie	4 981,29
	023-2016	Maintenance EP - Maintenance préventive EP 2016	1 634,26
			6 842,35

COMMUNE	N° SIE	Libellé	Travaux TTC en €
CHAMBOURG-SUR-INDRE	1275-2013	Renouvellement EP - Territoire Commune	129,60
	419-2015	Extension EP - Les Hélas	4 407,43
	767-2015	Dissimulation EP - Rue Ronsard	6 294,85
	1550-2015	Renouvellement EP - Le Cornillé	1 686,24
	1726-2015	Renouvellement EP - Lotissement le Haut Luain	5 532,00
	024-2016	Maintenance EP - Maintenance préventive EP 2016	1 321,92
	392-2016	Extension EP - Aménagement Parking	1 412,82
	974-2016	Renouvellement EP - Rue du Val de l'Indre	900,00
	987-2016	Renouvellement EP - Rue du Val de l'Indre	557,40
	988-2016	Renouvellement EP - Cornillé	1 648,80
			23 891,06
CHANCAY	1276-2013	Renouvellement EP - Territoire Commune	860,01
	147-2015	Maintenance EP - Maintenance préventive EP 2015	0,00
	1836-2015	Renouvellement EP - Territoire Commune (remplacement ballon fluo)	24 396,48
	2003-2015	Renouvellement EP - Rue du Clos Baglin	838,56
	025-2016	Maintenance EP - Maintenance préventive EP 2016	2 346,62
	590-2016	Renouvellement EP - Territoire Commune - remise en conformité armoire	133,27
	591-2016	Extension EP - Abris bus rue Massotière et Château-de-Vaux	175,96
			28 750,90
CHANCEAUX-SUR-CHOISILLE	1277-2013	Renouvellement EP - Territoire Commune	421,20
	035-2014	Extension EP - RD 29 Langennerie (en partie sur CERELLES)	3 075,77
	1281-2014	Dissimulation EP - Pièces des Guessières	10 563,51
	918-2015	Extension EP - Chemin de Choissille	927,90
	1120-2015	Renouvellement EP - Territoire Commune	18 340,37
	1137-2015	Dissimulation EP - RD 28	2 575,44
	2302-2015	Dissimulation EP - Quartier des Guessières	2 548,08
	2303-2015	Renouvellement EP - Rue de la Vallière - rue Gosta Kruse	1 173,67
	026-2016	Maintenance EP - Maintenance préventive EP 2016	4 445,02
	879-2016	Maintenance EP - Territoire Commune - Réglage d'horloges	518,40
			44 589,36
CHANNAY-SUR-LATHAN	1278-2013	Renouvellement EP - Territoire Commune	97,20
	442-2015	Dissimulation EP - Rues du Prieuré et Machoterie (Partie Nord) - Lié au SIE 537-2015	13 925,72
	537-2015	Dissimulation EP - Rues du Prieuré et Machoterie (Partie Sud) - Lié au SIE 442-2015	10 012,37
	027-2016	Maintenance EP - Maintenance préventive EP 2016	699,94
	596-2016	Dissimulation EP - Rue de Touraine du n°4 au n°20	1 018,75
	597-2016	Dissimulation EP - Rue de Touraine du n°20 au n°40	1 105,40
			26 859,38
CHARENTILLY	1280-2013	Renforcement EP - Territoire Commune	226,80
	375-2014	Extension EP - La Gâte-Soie (Les Vignes de la Carrière)	88,75
	1547-2014	Extension EP - Aménagement place de la Mairie et Parking	10 767,18
	1548-2014	Dissimulation EP - Rue du Clos Faroux	10 296,78
	1837-2014	Dissimulation EP - Rue de l'Arche	3 342,72
	1085-2015	Renouvellement EP - Allée des Cerisiers	962,68
	030-2016	Maintenance EP - Maintenance préventive EP 2016	1 654,38
			27 339,29

COMMUNE	N° SIE	Libellé	Travaux TTC en €
CHARGE	1281-2013	Renouvellement EP - Territoire Commune	324,00
	1702-2015	Renouvellement EP - Rue Miche Debré	2 171,50
	1839-2015	Renouvellement EP - Territoire Commune - Remplacement Ballon Fluo	29 539,32
	031-2016	Maintenance EP - Maintenance préventive EP 2016	2 052,00
			34 086,82
CHAUMUSSAY	1313-2015	Renouvellement EP - Territoire Communal	4 453,68
	1601-2015	Renouvellement EP - Source Saint-Marc	596,16
	032-2016	Maintenance EP - Maintenance préventive EP 2016	544,32
			5 594,16
CHAVEIGNES	1104-2015	Maintenance EP - Maintenance Préventive 2015	93,83
	1785-2015	Renouvellement EP - Territoire Communal - Pose de cadenas	429,72
	1847-2015	Renouvellement EP - Territoire Commune - Remplacement ballon fluo	12 960,00
	033-2016	Maintenance EP - Maintenance préventive EP 2016	1 259,34
	819-2016	Renouvellement EP - Territoire Commune - Modernisation des sources lumineuses	7 066,80
			21 809,69
CHEILLE	1282-2013	Renouvellement EP - Territoire Commune	648,00
	923-2014	Dissimulation EP - Rue de Saché	8 584,61
	1131-2014	Renouvellement EP - La Taconnière	3 304,91
	1270-2014	Dissimulation EP - Rue de l'Île Bouchard	554,27
	1604-2015	Extension EP - Route du petit Vaujoint	6 342,72
	1840-2015	Renouvellement EP - Territoire Commune (remplacement ballon fluo)	2 880,00
	034-2016	Maintenance EP - Maintenance préventive EP 2016	3 115,20
	355-2016	Renouvellement EP - Route de Chinon	468,00
	647-2016	Extension EP - Parking Salles des Fêtes	852,73
	1327-2016	Extension EP - VC n°304 et Chemin de Belle Croix	321,60
			27 072,04
CHEMILLE-SUR-INDROIS	1283-2013	Renouvellement EP - Territoire Commune (pose de cadenas)	32,40
	035-2016	Maintenance EP - Maintenance préventive EP 2016	319,68
	517-2016	Extension EP - Le Biardeau	346,80
	518-2016	Extension EP - Les Baudichonnières	235,76
	519-2016	Extension EP - Le Moulin de Chaudé	238,84
			1 173,48
CHENONCEAUX	1284-2013	Renouvellement EP - Territoire Commune	97,20
	1547-2015	Renouvellement EP - Rue Bretonneau	1 394,06
	1575-2015	Renouvellement EP - Allée des Vignes	2 909,74
	1576-2015	Renouvellement EP - Rue du Levant et rue Creuse	1 461,91
	1577-2015	Renouvellement EP - Parc Municipal	2 011,57
	1703-2015	Renouvellement EP - Rue Chenonceaux	826,56
	036-2016	Maintenance EP - Maintenance préventive EP 2016	983,25
	984-2016	Extension EP - Place de la Mairie	858,96
	985-2016	Extension EP - Parc Municipal	177,35
			10 720,60
CHISSEAUX	276-2016	Maintenance EP - Maintenance préventive EP 2016	1 222,65
	320-2016	Dissimulation EP - Rues Nationale	2 822,83
			4 045,48

COMMUNE	N° SIE	Libellé	Travaux TTC en €
CHOUZE-SUR-LOIRE	894-2016	Maintenance EP - Maintenance préventive EP 2016	995,24
	1269-2016	Renouvellement EP - Remise en conformité suivant audit programme 2016	1 313,38
	1317-2016	Extension EP - Rue des Pêcheurs	103,20
			2 411,82
CIGOGNE	1285-2013	Renouvellement EP - Territoire Commune	64,80
	037-2016	Maintenance EP - Maintenance préventive EP 2016	598,50
	321-2016	Renouvellement EP - Territoire Commune - remise en conformité armoire	619,27
			1 282,57
CIRAN	791-2015	Dissimulation EP - Rue Georges Sand - Le Gué Meunier	7 304,40
	1963-2015	Renouvellement EP - Déviation - RD 31	7 740,00
	1964-2015	Extension EP - Rue Jean Baptiste Lanchais	4 872,00
	2088-2015	Dissimulation EP - La Pointe (Travaux suite déviation)	3 806,22
	038-2016	Maintenance EP - Maintenance préventive EP 2016	535,68
			24 258,30
CIVRAY-DE-TOURAINNE	409-2016	Maintenance EP - Maintenance préventive EP 2016	2 060,55
	665-2016	Maintenance EP - Territoire commune - Remplacement systématique des sources lumineuses	8 564,40
			10 624,95
CONTINVOIR	1726-2014	Renouvellement EP - Territoire Communal	64,80
	1841-2015	Renouvellement EP - Territoire Commune - Remplacement Ballon Fluo	684,00
	039-2016	Maintenance EP - Maintenance préventive EP 2016	472,68
			1 221,48
COURCAY	1287-2013	Renouvellement EP - Territoire Commune	32,40
	1035-2015	Renouvellement EP - Territoire Communal	1 181,76
	1388-2015	Renouvellement EP - Place de l'Eglise	777,78
	1842-2015	Renouvellement EP - Territoire Commune (remplacement ballon fluo)	2 236,80
	040-2016	Maintenance EP - Maintenance préventive EP 2016	1 043,10
			5 271,84
COURCELLES-DE-TOURAINNE	1288-2013	Renouvellement EP - Territoire Commune	64,80
	041-2016	Maintenance EP - Maintenance préventive EP 2016	409,06
	531-2016	Extension EP - Territoire Commune - PC illumination	121,58
	532-2016	Extension EP - Rue Bernard Porteboeuf	379,91
	533-2016	Renouvellement EP - Remise en conformité armoire	223,21
			1 198,56
COUZIERS	1289-2013	Renforcement EP - Territoire Commune	32,40
	042-2016	Maintenance EP - Maintenance préventive EP 2016	208,50
			240,90
CRAVANT-LES-COTEAUX	1290-2013	Renouvellement EP - Territoire Commune	97,20
	1713-2014	Renouvellement EP - Rue principale / Place Pierre ALLIET	19 096,73
	1843-2015	Renouvellement EP - Territoire Commune - Remplacement ballon fluo	901,20
	043-2016	Maintenance EP - Maintenance préventive EP 2016	475,38
			20 570,51
CRISSAY-SUR-MANSE	1291-2013	Renouvellement EP - Territoire Commune	129,60
	044-2016	Maintenance EP - Maintenance préventive EP 2016	358,62
	953-2016	Maintenance EP - Territoire communal - Réglage d'horloge	864,00
			1 352,22

COMMUNE	N° SIE	Libellé	Travaux TTC en €
CROUZILLES	844-2015	Extension EP - Cimetière	354,00
	1786-2015	Renouvellement EP - Territoire commune - Pose de cadenas	520,62
	1844-2015	Renouvellement EP - Territoire Commune - Remplacement Ballon Fluo	10 082,40
	045-2016	Maintenance EP - Maintenance préventive EP 2016	1 036,80
	592-2016	Renouvellement EP - Territoire Commune	575,75
	593-2016	Renouvellement EP - Territoire Commune - Remise en conformité	723,92
	670-2016	Maintenance EP - Territoire commune - Remplacement systématique des sources lumineuses	7 200,00
			20 493,49
DAME-MARIE-LES-BOIS	046-2016	Maintenance EP - Maintenance préventive EP 2016	429,52
	300-2016	Dissimulation EP - Rue des Chênes	367,63
	360-2016	Renouvellement EP - Territoire Commune - armoire AD	193,16
	595-2016	Dissimulation EP - Rue de Blémars - Place du 8 Mai 1945	782,78
			1 773,09
DESCARTES	1299-2013	Renouvellement EP - Territoire Commune	453,60
	398-2014	Dissimulation EP - Rue des Douves	5 821,20
	589-2014	Dissimulation EP - Rue de la Croix Verte	7 956,94
	590-2014	Dissimulation EP - Rue du Maréchal de Lattre de Tassigny	11 712,12
	1403-2015	Renouvellement EP - Avenue Mendès France	2 201,47
	1582-2015	Renouvellement EP - Avenue Jean Monnet	674,35
	1619-2015	Renouvellement EP - Rond Point du Cheval Blanc	3 468,19
	1888-2015	Renouvellement EP - Territoire Commune (remplacement ballon fluo)	14 095,20
	2312-2015	Maintenance EP - Rue Descartes	506,40
	056-2016	Maintenance EP - Maintenance préventive EP 2016	10 324,80
			57 214,27
DIERRE	1292-2013	Renouvellement EP - Territoire Commune (cadenas)	162,00
	1705-2014	Dissimulation EP - Rue du Prieuré	2 518,56
	1841-2014	Extension EP - Villefroult	88,75
	047-2016	Maintenance EP - Maintenance préventive EP 2016	846,45
	301-2016	Dissimulation EP - Rue du Ruisseau Gaultier	831,80
	302-2016	Extension EP - Rue de Chenonceaux - Partie 1	446,89
	303-2016	Extension EP - Rue de Chenonceaux - Partie 2	319,46
	318-2016	Extension EP - Villefroult (partie 2)	464,22
	319-2016	Extension EP - Rue de Chenonceaux - Est - Extension	2 534,47
	1266-2016	Extension EP - Rue de la Roche et 35 Rue Bonne Fond	128,69
			8 341,29
DRACHE	566-2013	Renouvellement EP - Territoire Commune	15 020,39
	1293-2013	Renouvellement EP - Territoire Commune	162,00
	402-2014	Renouvellement EP - Territoire commune	3 004,44
	403-2014	Renouvellement EP - Territoire commune	302,40
	404-2014	Extension EP - Le Poitevin (Armoire 7)	88,75
	406-2014	Extension EP - Rue du Réveillon	14 162,53
	048-2016	Maintenance EP - Maintenance préventive EP 2016	1 296,00
			34 036,51

COMMUNE	N° SIE	Libellé	Travaux TTC en €
EPEIGNE-LES-BOIS	1007-2015	Renouvellement EP - Territoire communal - Remise en conformité armoire	2 124,47
	049-2016	Maintenance EP - Maintenance préventive EP 2016	414,72
	324-2016	Renouvellement EP - Lac Bornes	469,20
	951-2016	Renouvellement EP - Carrefour Rue des Rosiers - Rue Saint Vincent	648,00
			3 656,39
FAYE-LA-VINEUSE	1777-2015	Renouvellement EP - Rue Saint-Jouin	1 617,60
	1787-2015	Renouvellement EP - Territoire commune - Pose de cadenas	143,46
	051-2016	Maintenance EP - Maintenance préventive EP 2016	542,10
	776-2016	Maintenance EP - Rue de la Corne de Blin	140,40
	812-2016	Renouvellement EP - Territoire Commune - Modernisation des sources lumineuses	3 432,00
	1136-2016	Extension EP - Rue de Salvart	103,20
			5 978,76
FERRIERE-LARCON	1297-2013	Renouvellement EP - Territoire Commune	257,64
	053-2016	Maintenance EP - Maintenance préventive EP 2016	535,68
	751-2016	Dissimulation EP - Route d'Esves-le-Moutier	10 107,43
	1579-2016	Renouvellement EP - Grande Rue	636,00
			11 536,75
FRANCUEIL	1706-2014	Dissimulation EP - Les Perrets - Rue du Château d'eau	4 528,68
	1727-2014	Renouvellement EP - Territoire Communal	194,40
	790-2015	Dissimulation EP - Le Carroi	4 891,20
	1608-2015	Extension EP - Parking micro-crèche	1 939,37
	1846-2015	Renouvellement EP - Territoire Commune (remplacement ballon fluo)	18 366,40
	054-2016	Maintenance EP - Maintenance préventive EP 2016	2 299,95
	1280-2016	Renouvellement EP - Remise en conformité armoire et luminaires programme 2017	1 782,18
			34 002,18
HOMMES	1301-2013	Renouvellement EP - Territoire Commune	291,60
	1307-2015	Dissimulation EP - La Fenetière	819,22
	058-2016	Maintenance EP - Maintenance préventive EP 2016	1 118,06
			2 228,88
HUISMES	1302-2013	Renouvellement EP - Territoire Commune	356,40
	059-2016	Maintenance EP - Maintenance préventive EP 2016	1 634,64
			1 991,04
JAULNAY		Extension EP - Mise en lumière de l'Eglise	917,40
		Renouvellement EP - Territoire Commune	32,40
		Maintenance EP - Maintenance préventive EP 2016	283,56
			1 233,36
LA CHAPELLE-BLANCHE-SAINT-MARTIN		Renouvellement EP - Territoire Commune	129,60
		Renouvellement EP - Rue de la Folie	751,63
		Renouvellement EP - Territoire Commune (remplacement ballon fluo)	1 833,60
		Maintenance EP - Maintenance préventive EP 2016	976,32
		Renouvellement EP - Rue d'Ange d'Orsay	1 419,86
		Dissimulation EP - Rue Rabelais	1 106,44
		Maintenance EP - Place Jasnin	1 200,00
		7 417,45	

COMMUNE	N° SIE	Libellé	Travaux TTC en €
LA CHAPELLE-SUR-LOIRE		Renouvellement EP - Territoire Communal	453,60
		Renouvellement EP - Territoire Commune - Remplacement Ballon Fluo	684,00
		Maintenance EP - Maintenance préventive EP 2016	1 459,50
		Extension EP - Place du 11 Novembre	126,00
			2 723,10
LA CROIX-EN-TOURAINNE		Maintenance EP - Maintenance préventive EP 2016	2 351,88
		Renouvellement EP - Territoire Commune - Modernisation des sources lumineuses	19 562,40
		Maintenance EP - Avenue du Colonel Soufflet	144,00
			22 058,28
LA FERRIERE		Renouvellement EP - Territoire Commune	32,40
		Dissimulation EP - Rue de Nadillac	6 264,71
		Extension EP - Rue du 8 mai - Rue de la République	798,00
		Maintenance EP - Maintenance préventive EP 2016	366,66
		Dissimulation EP - Rue du 11 Novembre	722,92
			8 184,69
LA GUERCHE		Renouvellement EP - Territoire Commune	162,00
		Dissimulation EP - Rues des Douves, des Remparts et de la Fontaine	88,84
		Maintenance EP - Maintenance préventive EP 2016	483,84
		Renouvellement EP - Villeplate	636,00
		Renouvellement EP - Territoire Commune - Mise en conformité armoire	245,40
			1 616,08
LA ROCHE-CLERMAULT	1725-2014	Renouvellement EP - Territoire Communal	291,60
	1869-2015	Renouvellement EP - Territoire Commune - Remplacement ballon fluo	2 562,00
	099-2016	Maintenance EP - Maintenance préventive EP 2016	692,22
			3 545,82
LA TOUR-SAINT-GELIN	1344-2013	Renouvellement EP - Territoire Commune	64,80
	1881-2015	Renouvellement EP - Territoire Commune - Remplacement ballon fluo	912,00
	1965-2015	Renouvellement EP - Rue des Lisons (remplacement boule)	1 360,97
	1966-2015	Extension EP - Route de l'île Bouchard	157,20
	1967-2015	Extension EP - Les Coudreaux (Abris bus)	160,97
	127-2016	Maintenance EP - Maintenance préventive EP 2016	442,02
	648-2016	Extension EP - Abris bus - Angle de la rue des Lisses	260,95
			3 358,91
LE BOULAY	1269-2013	Renouvellement EP - Territoire Commune	64,80
	1897-2015	Maintenance EP - Rue de Versailles	840,00
	017-2016	Maintenance EP - Maintenance préventive EP 2016	1 173,31
	914-2016	Dissimulation EP - Allée des Tilleuls	504,02
			2 582,13
LE LOUROUX	492-2015	Renouvellement EP - Territoire Commune	32,40
	2033-2015	Renouvellement EP - Place de la Mairie	1 364,68
	2035-2015	Renouvellement EP - Rue du Moulin - Rue de Beauregard	192,00
	2036-2015	Maintenance EP - Place de la Mairie	144,00
	2356-2015	Maintenance EP - Place de la Mairie	144,00
	065-2016	Maintenance EP - Maintenance préventive EP 2016	613,44
			2 490,52
LE-PETIT-PRESSIGNY	1323-2013	Renouvellement EP - Territoire Commune	32,40
	089-2016	Maintenance EP - Maintenance préventive EP 2016	475,20
			507,60

COMMUNE	N° SIE	Libellé	Travaux TTC en €
LERNE	1788-2015	Renouvellement EP - Territoire Commune - Pose de cadenas	379,56
	1848-2015	Renouvellement EP - Territoire Commune - Remplacement ballon fluo	3 360,00
	061-2016	Maintenance EP - Maintenance préventive EP 2016	717,24
	821-2016	Renouvellement EP - Territoire Commune - Modernisation des sources lumineuses	4 540,80
	964-2016	Renouvellement EP - Rue Saint-Martin	150,00
			9 147,60
LES ESSARDS	1295-2013	Renouvellement EP - Territoire Commune	64,80
	1562-2015	Maintenance EP - Route de Saint-Michel	1 414,13
	1845-2015	Renouvellement EP - Territoire Commune - Remplacement Ballon Fluo	912,00
	050-2016	Maintenance EP - Maintenance préventive EP 2016	454,50
			2 845,43
LES HERMITES	1813-2015	Extension EP - Les Arpents	2 446,81
	057-2016	Maintenance EP - Maintenance préventive EP 2016	670,46
			3 117,27
LIGNIERES-DE-TOURAINES	1304-2013	Renouvellement EP - territoire Commune	388,80
	1164-2014	Renouvellement EP - Impasse de la Lampe	616,80
	1849-2015	Renouvellement EP - Territoire Commune - Remplacement Ballon Fluo	4 966,20
	062-2016	Maintenance EP - Maintenance préventive EP 2016	1 123,95
	474-2016	Renouvellement EP - Marnay	795,60
			7 891,35
LIGRE	288-2015	Dissimulation EP - Rue Saint Martin	37 713,53
	531-2015	Dissimulation EP - Rue Saint Martin	2 023,79
	063-2016	Maintenance EP - Maintenance préventive EP 2016	275,22
			40 012,54
LIGUEIL	1306-2013	Renouvellement EP - Territoire Commune	486,00
	1434-2014	Renouvellement EP - Camping	1 059,60
	181-2015	Maintenance EP - Maintenance préventive EP 2015	2 520,00
	261-2015	Renouvellement EP - Place du Champ de Foire et Rue de la Garde	179,76
	418-2015	Dissimulation EP - Rue Balthazar Besnard	28 123,53
	1144-2015	Extension EP - Rue Cantalejo	4 048,93
	1850-2015	Renouvellement EP - Territoire Commune (remplacement ballon fluo)	31 612,80
	2049-2015	Renouvellement EP - Rue du 8 Mai	811,75
	064-2016	Maintenance EP - Maintenance préventive EP 2016	4 501,44
	713-2016	Renouvellement EP - Route de Tours	4 178,40
	1010-2016	Dissimulation EP - Rues Aristide Briand, Thomas et Gambetta, Impasse des Ecoles	1 768,75
	1135-2016	Extension EP - Maison de la santé (ajout éclairage)	0,00
	1289-2016	Renouvellement EP - Remise en conformité Armoires programmes 2017	725,57
	1292-2016	Extension EP - Impasse poste et caserne des pompiers	553,03
	1293-2016	Extension EP - RD31 en face caserne des pompiers	697,31
	1295-2016	Dissimulation EP - Rue Thomas	746,75
	1425-2016	Renouvellement EP - Chemin des Vignes de Noizay	210,00
	1771-2016	Maintenance EP - Territoire Commune	450,00
			82 673,62

COMMUNE	N° SIE	Libellé	Travaux TTC en €
LIMERAY	306-2016	Dissimulation EP - Rue de Blois	2 018,20
	343-2016	Maintenance EP - Maintenance préventive EP 2016	2 185,95
	357-2016	Renouvellement EP - Territoire Commune - Armoire	371,28
	358-2016	Renouvellement EP - Rue de Blois (partie EST)	1 288,78
	570-2016	Extension EP - Salle des Fêtes	160,80
	1463-2016	Extension EP - Le Buisson	289,40
			6 314,41
LUSSAULT-SUR-LOIRE	495-2015	Renouvellement EP - Territoire Commune	162,00
	1851-2015	Renouvellement EP - Territoire Commune (remplacement ballon fluo)	9 221,92
	1939-2015	Renouvellement EP - Rue de la Grange Molard	730,96
	066-2016	Maintenance EP - Maintenance préventive EP 2016	1 291,05
			11 405,93
LUZE	1307-2013	Renouvellement EP - Territoire Commune	32,40
	054-2014	Dissimulation EP - RD 110 - Rue de Beauregard	14 186,93
	1791-2015	Renouvellement EP - Territoire Commune - Pose de cadenas	100,20
	1852-2015	Renouvellement EP - Territoire Commune - Remplacement ballon fluo	1 920,00
	067-2016	Maintenance EP - Maintenance préventive EP 2016	216,84
	401-2016	Renouvellement EP - Rue du Plan d'Eau	468,00
			16 924,37
LUZILLE	1308-2013	Renouvellement EP - Territoire Commune	64,80
	068-2016	Maintenance EP - Maintenance préventive EP 2016	1 157,76
			1 222,56
MAILLE	641-2016	Maintenance EP - Maintenance préventive EP 2016	601,50
			601,50
MANTHELAN	1729-2014	Renouvellement EP - Territoire communal	129,60
	283-2015	Renouvellement EP - Aménagement Rue Rabelais et Impasse Rabelais	6 941,78
	533-2015	Dissimulation EP - Rue André GABY	1 254,08
	1167-2015	Renouvellement EP - Territoire Commune	13 404,00
	1853-2015	Renouvellement EP - Territoire Commune (remplacement ballon fluo)	16 272,00
	069-2016	Maintenance EP - Maintenance préventive EP 2016	2 384,64
	968-2016	Renouvellement EP - Parking La Grande Pièce	665,21
	1098-2016	Renouvellement EP - Rue du Deffaix	1 272,00
			42 323,31
MARÇAY	1792-2015	Renouvellement EP - Territoire Commune - Pose de cadenas	278,70
	1854-2015	Renouvellement EP - Territoire Commune - Remplacement ballon fluo	9 378,00
	2108-2015	Extension EP - Aménagement parking	12 232,98
	2109-2015	Renouvellement EP - Lavoir - Encastré église	757,25
	2110-2015	Extension EP - Rue des Pièces Bleues	121,58
	2111-2015	Renouvellement EP - Rue du Chillou	1 395,58
	2112-2015	Dissimulation EP - Rue de la Boursaudière	391,91
	070-2016	Maintenance EP - Maintenance préventive EP 2016	808,98
	598-2016	Extension EP - Le Collier	441,71
	599-2016	Dissimulation EP - Rue d'Espinay	259,12
	778-2016	Extension EP - Bourg	103,20
	779-2016	Maintenance EP - Rue du Carroi	871,86
	813-2016	Renouvellement EP - Territoire Commune - Modernisation des sources lumineuses	5 121,60
			32 162,47

COMMUNE	N° SIE	Libellé	Travaux TTC en €
MARCE-SUR-ESVES	1309-2013	Renouvellement EP - Territoire Commune	32,40
	1704-2014	Renouvellement EP - Armoire AB	607,20
	71-2016	Maintenance EP - Maintenance préventive EP 2016	302,40
			942,00
MARRAY	1310-2013	Renouvellement EP - Territoire Commune	64,80
	1855-2015	Renouvellement EP - Territoire Commune - Remplacement Ballon Fluo	4 920,36
	072-2016	Maintenance EP - Maintenance préventive EP 2016	609,04
	322-2016	Renouvellement EP - Mairie - Armoire AB	256,66
	323-2016	Renouvellement EP - Pose d'horloges astronomiques	128,69
	534-2016	Dissimulation EP - Bourg - Route des Hermites et de la Ferrière	680,14
			6 659,69
MONTBAZON	416-2015	Renouvellement EP - Allées des Hesperides et Pomone	16 730,59
	417-2015	Renouvellement EP - Territoire Commune (remise en conformité armoire)	2 061,75
	658-2015	Renouvellement EP - Rue des Moulins	670,03
	1564-2015	Extension EP - Chemin de la Bréanderie	2 831,32
	1701-2015	Maintenance EP - Place des Anciens Combattants	1 835,87
	1783-2015	Renouvellement EP - Territoire Commune - Pose de cadenas	1 071,66
	1856-2015	Renouvellement EP - Territoire Commune (remplacement ballon fluo)	4 992,00
	1923-2015	Renouvellement EP - Place des Anciens Combattants	1 835,87
	2038-2015	Maintenance EP - Allée des Hespérides	1 280,27
	073-2016	Maintenance EP - Maintenance préventive EP 2016	7 896,96
	393-2016	Renouvellement EP - Chemin d'accès - Terrain Sport	19 217,91
	408-2016	Maintenance EP - Impasse du lière d'Or	265,20
	666-2016	Maintenance EP - Territoire commune - Remplacement systématique des sources lumineuses	50 515,20
	845-2016	Renouvellement EP - Rue de la Butte Rabault	636,00
		111 840,63	
MONTHODON	1857-2015	Renouvellement EP - Territoire Commune (remplacement ballon fluo)	1 002,66
	074-2016	Maintenance EP - Maintenance préventive EP 2016	607,61
	952-2016	Extension EP - Rue du 8 Mai	1 999,62
			3 609,89
MONTRESOR	1312-2013	Renouvellement EP - Territoire Commune	129,60
	1597-2015	Renouvellement EP - Grande Rue	1 540,80
	075-2016	Maintenance EP - Maintenance préventive EP 2016	2 255,04
			3 925,44

COMMUNE	N° SIE	Libellé	Travaux TTC en €
MONTS	1313-2013	Renouvellement EP - Territoire Commune	3 327,53
	494-2014	Renouvellement EP - Rue des Rossignols	1 067,47
	613-2014	Maintenance EP - Allée Jules Masselet	873,77
	1843-2014	Renouvellement EP - Territoire Commune	31 726,80
	642-2015	Dissimulation EP - Rue du bois d'Azay	20 646,70
	643-2015	Dissimulation EP - Rue des Goubins	89,24
	845-2015	Maintenance EP - Rue du Puy	477,12
	938-2015	Maintenance EP - Rue du Clos Bas	381,36
	953-2015	Renouvellement EP - Rue de Montbazon	681,60
	1114-2015	Renouvellement EP - Rue Zeiskam	691,32
	1607-2015	Renouvellement EP - Territoire Commune (remise en conformité - changement lumineux)	96 747,60
	1728-2015	Renouvellement EP - Chemin de Baille	1 035,18
	1816-2015	Renouvellement EP - Rue du Val de l'Indre	1 053,84
	2051-2015	Maintenance EP - Rue de la Pinsonnière	3 972,00
	076-2016	Maintenance EP - Maintenance préventive EP 2016	14 904,00
	491-2016	Renouvellement EP - Rue du Val de l'Indre	2 310,60
	864-2016	Renouvellement EP - Rue des Patis	685,20
	1167-2016	Maintenance EP - Rue des Trois Cheminées	240,00
			180 911,33
NAZELLES-NEGRON	1730-2014	Renouvellement EP - Territoire Communale	810,00
	194-2015	Maintenance EP - Maintenance préventive EP 2015	42 245,40
	1091-2015	Renouvellement EP - Boulevard des Platanes	88,75
	1640-2015	Renouvellement EP - Chemin des Sables	869,23
	1739-2015	Dissimulation EP - Chemin des Epinettes	19 080,25
	1821-2015	Renouvellement EP - Rue de l'Ancien Vélodrome	869,23
	1858-2015	Renouvellement EP - Territoire Commune (remplacement ballon fluo)	18 788,06
	1994-2015	Renouvellement EP - Rue des Platanes	468,00
	2135-2015	Renouvellement EP - Rue des Talus	826,80
	2307-2015	Renouvellement EP - Vallée de Vaugadeland et Villefrault	936,00
	077-2016	Maintenance EP - Maintenance préventive EP 2016	7 643,70
	307-2016	Extension EP - Rues de la Fosse aux oies et ormes	278,82
	309-2016	Renouvellement EP - Chemin piéton école	833,44
	310-2016	Renouvellement EP - Territoire Commune (mise en sécurité armoires)	1 207,91
	352-2016	Renouvellement EP - Rue de la Grange Champion	468,00
	353-2016	Renouvellement EP - Rue Fernand	967,20
		96 380,79	
NEUILLE-LE-LIERRE	1503-2013	Dissimulation EP - Rue de la République	1 069,20
	443-2015	Dissimulation EP - Rue Nationale / RD46	9 599,61
	998-2015	Extension EP - Le Paradis	89,24
	078-2016	Maintenance EP - Maintenance préventive EP 2016	628,56
	530-2016	Extension EP - Mise en lumière - Mairie	419,35
	589-2016	Dissimulation EP - Rue de la République	1 600,14
		13 406,10	
NEUILLE-PONT-PIERRE	1315-2013	Renouvellement EP - Territoire Commune	32,40
	1859-2015	Renouvellement EP - Territoire Commune - Remplacement Ballon Fluo	5 161,44
	079-2016	Maintenance EP - Maintenance préventive EP 2016	2 745,18
		7 939,02	

COMMUNE	N° SIE	Libellé	Travaux TTC en €
NEUILLY-LE-BRIGNON	1316-2013	Renouvellement EP - Territoire Commune	32,40
	763-2015	Dissimulation EP - Rue du Charron	14 529,66
	080-2016	Maintenance EP - Maintenance préventive EP 2016	717,12
			15 279,18
NEUVILLE-SUR-BRENNE	877-2016	Maintenance EP - Maintenance préventive EP 2016	927,11
			927,11
NEUVY-LE-ROI	553-2016	Maintenance EP - Maintenance préventive EP 2016	1 091,50
	1000-2016	Renouvellement EP - Travaux 2017 (remise en conformité)	870,47
			1 961,97
NOIZAY	1055-2013	Renouvellement EP - Route départementale 78	5 915,22
	1317-2013	Renouvellement EP - Territoire Commune	518,40
	540-2015	Dissimulation EP - Rue de la République	3 433,85
	1860-2015	Renouvellement EP - Territoire Commune (remplacement ballon fluo)	44 406,40
	2306-2015	Maintenance EP - La Rochère	138,00
	081-2016	Maintenance EP - Maintenance préventive EP 2016	1 692,90
			56 104,77
NOTRE-DAME-D'OË	1318-2013	Renouvellement EP - Territoire Commune	712,80
	1090-2015	Extension EP - Mairie Accès Piétonnier	160,97
	1129-2015	Maintenance EP - Avenue de la Coquinière	1 042,80
	1310-2015	Renouvellement EP - Impasse résidence du Parc	771,32
	1861-2015	Renouvellement EP - Territoire Commune (remplacement ballon fluo)	37 948,68
	2005-2015	Renouvellement EP - Rue Jean Jaurès	468,00
	2123-2015	Extension EP - Rue Paul Emile Victor	2 278,55
	2318-2015	Renouvellement EP - Rue des Coquelicots	859,20
	082-2016	Maintenance EP - Maintenance préventive EP 2016	6 530,22
	684-2016	Dissimulation EP - Rue du vieux Bourg du 31 à l'avenue de Champeigné	1 945,00
	685-2016	Dissimulation EP - Rue du Vieux Bourg (rond point Mitterand au 31)	685,67
	686-2016	Dissimulation EP - Rue des Bévenières du 6 au 16	1 395,53
	801-2016	Maintenance EP - Rue de l'Egalité	277,20
	823-2016	Renouvellement EP - Rue de la Saintrie	554,40
	824-2016	Renouvellement EP - Rue Vincent Van Gogh	554,40
		56 184,74	
NOUZILLY	1319-2013	Renouvellement EP - Territoire Commune	64,80
	295-2014	Dissimulation EP - Rue Paul Boivin	171,10
	1714-2014	Extension EP - Chemin entre Ecole et Avenue du camp romain	88,84
	539-2015	Extension EP - Entre la Rue du Prieuré et la Rue de Verdun	88,84
	1862-2015	Renouvellement EP - Territoire Commune (remplacement ballon fluo)	2 280,00
	083-2016	Maintenance EP - Maintenance préventive EP 2016	1 739,02
	645-2016	Dissimulation EP - Avenue du Lac	1 684,55
	947-2016	Maintenance EP - Avenue du Camp Romain	738,47
			6 855,62

COMMUNE	N° SIE	Libellé	Travaux TTC en €
NOYANT-DE-TOURAINÉ	1766-2015	Maintenance EP - Parking Mairie	341,82
	2079-2015	Dissimulation EP - Rue des Marronniers	17 348,89
	2080-2015	Renouvellement EP - Route de Chinon - Partie 1	1 906,90
	2081-2015	Renouvellement EP - Route de Chinon - Partie 2	1 497,84
	2082-2015	Renouvellement EP - Place des Tilleuls	2 658,22
	084-2016	Maintenance EP - Maintenance préventive EP 2016	2 376,00
	562-2016	Dissimulation EP - Rue de la Touche	474,91
	667-2016	Maintenance EP - Territoire commune - Remplacement systématique des sources lumineuses	16 500,00
	712-2016	Renouvellement EP - Route de Chinon	357,56
	1162-2016	Extension EP - Rue des Landes	2 484,25
	1661-2016	Dissimulation EP - Suppression Armoire 8	175,32
	1770-2016	Renouvellement EP - Route de Chinon	636,00
			46 757,71
ORBIGNY	1320-2013	Renouvellement EP - Territoire Commune	64,80
	1863-2015	Renouvellement EP - Territoire Commune (remplacement ballon fluo)	38 718,24
	085-2016	Maintenance EP - Maintenance préventive EP 2016	1 088,64
	997-2016	Renouvellement EP - Travaux 2016 - Remplacement luminaire	1 448,95
	999-2016	Extension EP - Rue des AFN	774,80
			42 095,43
PANZOULT	1533-2016	Renouvellement EP - Rue Julien Robin	554,40
		554,40	
PARÇAY-SUR-VIENNE	086-2016	Maintenance EP - Maintenance préventive EP 2016	846,72
	567-2016	Renouvellement EP - Villevert	636,00
	649-2016	Dissimulation EP - Avenue du Général de Gaulle	1 002,58
	884-2016	Extension EP - Aménagement cours de la laiterie	12 253,97
	1012-2016	Renouvellement EP - Rue du 8 mai 1945 - Remplacement de lanternes de styles (4 faces)	670,33
			15 409,60
PAULMY	1321-2013	Renouvellement EP - Territoire Commune	218,88
	951-2015	Renouvellement EP - Place de la Mairie	612,00
	1864-2015	Renouvellement EP - Territoire Commune (remplacement ballon fluo)	4 540,80
	087-2016	Maintenance EP - Maintenance préventive EP 2016	397,44
			5 769,12
PERRUSSON	300-2013	Renouvellement EP - Territoire commune	6 420,62
	1322-2013	Renouvellement EP - Territoire Commune	129,60
	1345-2014	Renouvellement EP - Rue Saint Pierre	1 694,76
	1346-2014	Renouvellement EP - Allée des Lilas	1 486,66
	1347-2014	Renouvellement EP - Territoire Commune fusion armoire n° 20 et 19, 08 et 06, 09 et 10	2 163,24
	203-2015	Maintenance EP - Maintenance préventive EP 2015	5 510,29
	981-2015	Extension EP - Poire	2 706,17
	982-2015	Extension EP - Allée du Grenier au sel	160,97
	1596-2015	Renouvellement EP - Avenue des Platanes	1 339,20
	088-2016	Maintenance EP - Maintenance préventive EP 2016	3 853,44
	485-2016	Renouvellement EP - Rue Jean-Louis Barrault	701,40
			26 166,35

COMMUNE	N° SIE	Libellé	Travaux TTC en €
PONT-DE-RUAN	1324-2013	Renouvellement EP - Territoire Commune	194,40
	1865-2015	Renouvellement EP - Territoire Commune (remplacement ballon fluo)	4 070,40
	090-2016	Maintenance EP - Maintenance préventive EP 2016	1 944,00
			6 208,80
POUZAY	1325-2013	Renouvellement EP - Territoire Commune	162,00
	091-2016	Maintenance EP - Maintenance préventive EP 2016	2 401,92
	844-2016	Renouvellement EP - Rue des Ecoles	636,00
			3 199,92
PUSSIGNY	1683-2015	Maintenance EP - Maintenance Préventive EP 2015	148,91
	092-2016	Maintenance EP - Maintenance préventive EP 2016	467,04
	814-2016	Renouvellement EP - Territoire Commune - Modernisation des sources lumineuses	2 956,80
	948-2016	Extension EP - Territoire commune - Pose de contacteur à clé	516,00
	1019-2016	Extension EP - Parc Mairie	530,35
	1021-2016	Renouvellement EP - Travaux 2016 - Remise en conformité de 5 armoires	206,92
			4 826,02
RAZINES	1866-2015	Renouvellement EP - Territoire Commune - Remplacement ballon fluo	1 621,20
	093-2016	Maintenance EP - Maintenance préventive EP 2016	241,86
			1 863,06
RESTIGNE	833-2016	Extension EP - Territoire Communal - Pose de contacteurs à clef	357,84
	1002-2016	Dissimulation EP - Route de Bourgueil du 84 au 88 - 1 ère partie	335,10
	1003-2016	Dissimulation EP - Rues des Mesliers, Sablonnière	1 324,64
	1004-2016	Dissimulation EP - Route de Bourgueil - 2ème partie - RD 635	2 584,07
	1005-2016	Renouvellement EP - Travaux 2018 - Remise en conformité	664,63
			5 266,28
REUGNY	639-2014	Dissimulation EP - Rue Victor Hugo	1 871,96
	1732-2014	Renouvellement EP - Territoire Communal	97,20
	094-2016	Maintenance EP - Maintenance préventive EP 2016	1 560,92
	683-2016	Maintenance EP - Modernisation des sources lumineuses	4 911,64
	921-2016	Renouvellement EP - Rue Pasteur	1 801,69
			10 243,41
RICHELIEU	983-2015	Renouvellement EP - Remise en conformité 1	31 954,80
	1080-2015	Maintenance EP - Grande Rue	8 196,00
	1606-2015	Renouvellement EP - Territoire Commune (remise en conformité armoire + remplacement luminaire)	389,86
	1793-2015	Renouvellement EP - Territoire Commune - Pose de cadenas	776,64
	1867-2015	Renouvellement EP - Territoire Commune - Remplacement ballon fluo	24 000,00
	2305-2015	Maintenance EP - Territoire commune - Réglage horloge	1 740,00
	095-2016	Maintenance EP - Maintenance préventive EP 2016	6 188,28
	604-2016	Dissimulation EP - RD 658	3 168,47
	605-2016	Renouvellement EP - Route de Chinon	807,92
	606-2016	Renouvellement EP - Avenue de Schaaflheim	673,96
	795-2016	Renouvellement EP - Rue du Moulin à Vent	90,00
	954-2016	Maintenance EP - Rue du Bois de l'Ajonc	278,40
		78 264,33	

COMMUNE	N° SIE	Libellé	Travaux TTC en €
RIGNY-USSE	1326-2013	Renouvellement EP - Territoire Commune	226,80
	2278-2015	Extension EP - La Blardière	1 292,40
	096-2016	Maintenance EP - Maintenance préventive EP 2016	842,34
	529-2016	Renouvellement EP - Rue Principale	1 670,70
			4 032,24
RILLE	1733-2014	Renouvellement EP - Territoire Communal	64,80
	097-2016	Maintenance EP - Maintenance préventive EP 2016	390,88
	829-2016	Extension EP - Abris Bus - RD 49	244,60
			700,28
RIVIERE	1734-2014	Renouvellement EP - Territoire Communal	97,20
	1366-2015	Maintenance EP - Rue du Gouffre	552,00
	1868-2015	Renouvellement EP - Territoire Commune - Remplacement ballon fluo	3 032,40
	098-2016	Maintenance EP - Maintenance préventive EP 2016	1 100,88
			4 782,48
ROCHECORBON	1327-2013	Renouvellement EP - Territoire Commune	1 004,40
	055-2014	Renouvellement EP - Vaufoynard	3 069,14
	343-2014	Dissimulation EP - Les Basses Rivières	718,09
	1546-2014	Dissimulation EP - Rue de la Valinière	5 631,71
	213-2015	Maintenance EP - Maintenance préventive EP 2015	816,00
	885-2015	Maintenance EP - 1 Chemin de Sens	947,40
	1546-2015	Renouvellement EP - 10 bis rue du Moulin	1 052,40
	1894-2015	Renouvellement EP - D952 (Garage Peugeot au Patis)	6 447,59
	2034-2015	Extension EP - Rue des Clouets et rue de l'Eglise	1 248,00
	100-2016	Maintenance EP - Maintenance préventive EP 2016	7 628,70
	449-2016	Renouvellement EP - Chemin de l'Alleau	559,09
	1724-2016	Extension EP - Rue Vauvert (luminaire solaire)	379,54
	1725-2016	Renouvellement EP - Mise en sécurité Armoires et coffret classe I	2 809,64
			32 311,70
SAINT-ANTOINE-DU-ROCHER	1328-2013	Renouvellement EP - Territoire Commune	421,20
	538-2015	Dissimulation EP - Rue de la Poste	1 495,37
	650-2015	Dissimulation EP - Chemin des Niveaux	14 451,05
	1480-2015	Extension EP - 17 rue de la Poste - Armoire AL	933,12
	1870-2015	Renouvellement EP - Territoire Commune - Remplacement Ballon Fluo	3 729,12
	1912-2015	Extension EP - La Déchetterie	31 767,82
	1968-2015	Dissimulation EP - La Rabaterie	464,77
	101-2016	Maintenance EP - Maintenance préventive EP 2016	2 427,04
	354-2016	Renouvellement EP - Rue de la Chabottière	468,00
	644-2016	Renouvellement EP - Territoire Commune - (Armoires - luminaires selon Audit)	1 818,56
	733-2016	Maintenance EP - Territoire Communautaire	1 951,44
	1283-2016	Renouvellement EP - Remplacement luminaire programme 2017	1 689,30
	1284-2016	Renouvellement EP - Remplacement luminaires programme 2018	1 068,73
	1288-2016	Extension EP - La Baratterie entre le 30 et 32	718,10
		63 403,62	
SAINT-AUBIN-LE-DEPEINT	497-2015	Renouvellement EP - Territoire Commune	32,40
	102-2016	Maintenance EP - Maintenance préventive EP 2016	381,78
			414,18

COMMUNE	N° SIE	Libellé	Travaux TTC en €
SAINT-BENOIT-LA-FORET	1329-2013	Renouvellement EP - Territoire Commune	194,40
	103-2016	Maintenance EP - Maintenance préventive EP 2016	442,02
			636,42
SAINT-BRANCHS	1330-2013	Renouvellement EP - Territoire Commune	739,88
	1846-2014	Dissimulation EP - Rue de Beauregard - RD 85	15 571,65
	292-2015	Renouvellement EP - Avenue de la Foire	451,20
	1871-2015	Renouvellement EP - Territoire Commune (remplacement ballon fluo)	4 992,00
	1895-2015	Maintenance EP - Avenue des Maronniers	641,20
	104-2016	Maintenance EP - Maintenance préventive EP 2016	3 274,56
	843-2016	Renouvellement EP - Rue de la Primaudière	636,00
	1384-2016	Dissimulation EP - Rues de la Poste et des Fleurs	601,20
		26 907,69	
SAINT-CHRISTOPHE-SUR-LE-NAIS	1563-2015	Dissimulation EP - Rue des Rabines	10 464,23
	1872-2015	Renouvellement EP - Territoire Commune - Remplacement Ballon Fluo	16 038,60
	1900-2015	Maintenance EP - Rue Te Deum - Ruelle du Mail	647,58
	2075-2015	Renouvellement EP - Remise en conformité armoire	644,84
	106-2016	Maintenance EP - Maintenance préventive EP 2016	2 194,80
	483-2016	Maintenance EP - Rue des Pèlerins	399,00
	1009-2016	Dissimulation EP - Rue des pêcheurs	383,05
		30 772,10	
SAINTE-CATHERINE-DE-FIERBOIS	1331-2013	Renouvellement EP - Territoire Commune	64,80
	1134-2014	Renouvellement EP - Parking salle des fêtes	12 354,77
	1908-2015	Dissimulation EP - Allée des Lisses - Rue de la Rabuchonniere	1 682,09
	105-2016	Maintenance EP - Maintenance préventive EP 2016	1 563,84
		15 665,50	
SAINTE-MAURE-DE-TOURAIN	1168-2016	Maintenance EP - Territoire Communal	7 218,00
		7 218,00	
SAINT-ETIENNE-DE-CHIGNY	1332-2013	Renouvellement EP - Territoire Commune	129,60
	1912-2014	Renouvellement EP - Changement luminaire - Territoire commune	88,68
	1916-2014	Extension EP - Chemin des Ruches	88,68
	1873-2015	Renouvellement EP - Territoire Commune - Remplacement Ballon Fluo	6 508,68
	107-2016	Maintenance EP - Maintenance préventive EP 2016	1 814,25
	290-2016	Extension EP - Rue de la Perrée et Prise illumination	146,77
		8 776,66	
SAINT-GERMAIN-SUR-VIENNE	1333-2013	Renouvellement EP - Territoire Commune	129,60
	220-2015	Maintenance EP - Maintenance préventive EP 2015	522,00
	2292-2015	Maintenance EP - Territoire Communal - Pose d'horloges astronomiques	1 872,00
	108-2016	Maintenance EP - Maintenance préventive EP 2016	817,32
		3 340,92	
SAINT-LAURENT-DE-LIN	1334-2013	Renouvellement EP - Territoire Commune	32,40
	652-2015	Dissimulation EP - Rue Grande Rue	25 495,01
	109-2016	Maintenance EP - Maintenance préventive EP 2016	354,52
		25 881,93	
SAINT-LAURENT-EN-GATINES	1335-2013	Renouvellement EP - Territoire Commune	97,20
	110-2016	Maintenance EP - Maintenance préventive EP 2016	1 393,31
		1 490,51	

COMMUNE	N° SIE	Libellé	Travaux TTC en €
SAINT-MICHEL-SUR-LOIRE	1795-2015	Renouvellement EP - Territoire Commune - Pose de cadenas	389,52
	1889-2015	Renouvellement EP - Territoire Commune - Remplacement Ballon Fluo	2 400,00
	111-2016	Maintenance EP - Maintenance préventive EP 2016	1 217,64
	650-2016	Extension EP - Route du Coteau	1 873,12
	774-2016	Renouvellement EP - Territoire Communal	4 989,60
	775-2016	Maintenance EP - La Cartelezière	243,60
	815-2016	Renouvellement EP - Territoire Commune - Modernisation des sources lumineuses	6 739,20
	949-2016	Extension EP - Mairie	103,20
	986-2016	Maintenance EP - Route du Coteau	759,36
	1007-2016	Extension EP - Rue des Commendins	2 327,81
	1274-2016	Renouvellement EP - Remplacement 4 faces Rue des Couteaux	428,11
	1275-2016	Extension EP - Extension sur PBA existant Fin rue des coteaux	467,27
			21 938,43
SAINT-NICOLAS-DES-MOTETS	112-2016	Maintenance EP - Maintenance préventive EP 2016	429,52
		429,52	
SAINT-PATRICE	386-2016	Maintenance EP - Maintenance préventive EP 2016	1 046,00
	422-2016	Dissimulation EP - Port Charbonnier	1 295,34
	701-2016	Renouvellement EP - Territoire Communal (pose de contacteurs à clé)	516,00
	816-2016	Renouvellement EP - Territoire Commune - Modernisation des sources lumineuses	7 113,60
		9 970,94	
SAINT-REGLE	494-2015	Renouvellement EP - Territoire Communal	97,20
	113-2016	Maintenance EP - Maintenance préventive EP 2016	837,90
		935,10	
SAINT-ROCH	1337-2013	Renouvellement EP - Territoire Commune	32,40
	114-2016	Maintenance EP - Maintenance préventive EP 2016	1 527,12
		1 559,52	
SAUNAY	1338-2013	Renouvellement EP - Territoire Commune	64,80
	1874-2015	Renouvellement EP - Territoire Commune (remplacement ballon fluo)	5 009,68
	115-2016	Maintenance EP - Maintenance préventive EP 2016	921,89
	337-2016	Renouvellement EP - Rue des Perruches	1 384,80
	487-2016	Maintenance EP - Rue du Pont	907,20
		8 288,37	
SAVIGNY-EN-VERON	1339-2013	Renouvellement EP - Territoire Commune	324,00
	1349-2014	Renouvellement EP - Armoire Camping + 1 luminaire rue de la Sauvagère	158,40
	1574-2014	Dissimulation EP - RD 118 - La Halbardière	8 710,56
	116-2016	Maintenance EP - Maintenance préventive EP 2016	2 326,86
	600-2016	Renouvellement EP - Rue du Bourg - Parking Mairie	1 098,24
	601-2016	Renouvellement EP - Rues des Caillis, Noyers, Joncquilles - remise en conformité armoires	442,30
		13 060,36	
SAVONNIERES	875-2015	Maintenance EP - Maintenance préventive EP 2015	6 452,75
	1168-2015	Extension EP - Rue des Rosiers	3 381,50
	1796-2015	Renouvellement EP - Territoire Commune - Pose de cadenas	1 179,96
	1875-2015	Renouvellement EP - Territoire Commune (remplacement ballon fluo)	9 744,00
	2070-2015	Extension EP - Rue des Saules	1 594,80
	117-2016	Maintenance EP - Maintenance préventive EP 2016	4 060,80
	1673-2016	Maintenance EP - Territoire Communal - Nettoyage des lanternes	3 091,20
		29 505,01	

COMMUNE	N° SIE	Libellé	Travaux TTC en €
SAZILLY	118-2016	Maintenance EP - Maintenance préventive EP 2016	366,96
	817-2016	Renouvellement EP - Territoire Commune - Modernisation des sources lumineuses	2 323,20
	825-2016	Renouvellement EP - Centre Bourg	585,60
	1746-2016	Renouvellement EP - Remplacement horloge sur Armoires de commandes	150,71
	1748-2016	Renouvellement EP - Remise en conformité Armoire	123,05
			3 549,52
SEMBLANCAY	1340-2013	Renouvellement EP - Territoire Commune	64,80
	827-2015	Renouvellement EP - Rue Alfred de Vigny	486,65
	832-2015	Renouvellement EP - Rue Jérôme Gobier	550,57
	1876-2015	Renouvellement EP - Territoire Commune - Remplacement Ballon Fluo	8 681,04
	2301-2015	Renouvellement EP - Avenue de la Chasse Royale	206,63
	2334-2015	Plan Lumière EP - Centre-bourg	26 534,28
	119-2016	Maintenance EP - Maintenance préventive EP 2016	2 181,60
	1716-2016	Renouvellement EP - Rue de la Pécauderie	165,60
		38 871,17	
SEPMES	1341-2013	Renouvellement EP - Territoire Commune	97,20
	1877-2015	Renouvellement EP - Territoire Commune (remplacement ballon fluo)	7 946,40
	120-2016	Maintenance EP - Maintenance préventive EP 2016	1 382,40
			9 426,00
SONZAY	1342-2013	Renouvellement EP - Territoire Commune	129,60
	1725-2015	Dissimulation EP - Route de Tours - Rue Dom. Gajard	1 518,84
	1878-2015	Renouvellement EP - Territoire Commune - Remplacement Ballon Fluo	13 248,12
	2116-2015	Extension EP - Le "Petit souper"	414,32
	121-2016	Maintenance EP - Maintenance préventive EP 2016	1 890,72
			17 201,60
SORIGNY	311-2013	Renouvellement EP - RD 910	58 840,46
	1343-2013	Renouvellement EP - Territoire Commune	259,20
	492-2014	Renouvellement EP - Rue Marcel Gaumont	2 386,27
	1135-2014	Extension EP - Rue des Courances	9 758,29
	1136-2014	Renouvellement EP - Rues Charpentier, Jehan de Thaix, combattants de la poste, de la soupe à l'eau, Guignard	27 034,39
	385-2015	Renouvellement EP - Rue du Château Gaillard	4 274,40
	1404-2015	Maintenance EP - Rue de Monts	705,94
	1879-2015	Renouvellement EP - Territoire Commune (remplacement ballon fluo)	5 750,40
	2076-2015	Extension EP - Rue des Courances - Partie 2	1 027,87
	122-2016	Maintenance EP - Maintenance préventive EP 2016	4 104,00
	291-2016	Extension EP - Chemin accès Salle multi-activités	8 389,85
	537-2016	Maintenance EP - Rue de Louans	180,00
	1022-2016	Extension EP - Impasse de Monts	1 121,15
	1437-2016	Renouvellement EP - Centre Bourg et Impasse du Bois Neuf	2 262,35
	1672-2016	Dissimulation EP - Parking de l'Ecole	972,00
		127 066,57	
SOUVIGNY-DE-TOURAINES	1356-2014	Dissimulation EP - Rue Pierre Ronsard	11 418,90
	491-2015	Renouvellement EP - Territoire Commune	162,00
	1941-2015	Maintenance EP - Rue Paul Louis Courier	573,50
	1997-2015	Extension EP - Croix Bordebure, la Gravelle, le Bourg	590,40
	123-2016	Maintenance EP - Maintenance préventive EP 2016	418,95
			13 163,75

COMMUNE	N° SIE	Libellé	Travaux TTC en €
SUBLAINES	496-2015	Renouvellement EP - Territoire Commune	32,40
	1880-2015	Renouvellement EP - Territoire Commune (remplacement ballon fluo)	720,00
	124-2016	Maintenance EP - Maintenance préventive EP 2016	188,10
			940,50
THIZAY	1890-2015	Dissimulation EP - La Verrière (Zone 2)	1 308,90
	1891-2015	Dissimulation EP - La Guiffardière (Zone 3)	598,54
	1892-2015	Dissimulation EP - La Poterie (Zone 4)	591,58
	1893-2015	Dissimulation EP - Les Huilliers (Zone 1)	726,86
	1903-2015	Maintenance EP - Maintenance Préventive EP 2015	268,03
	125-2016	Maintenance EP - Maintenance préventive EP 2016	825,66
	822-2016	Renouvellement EP - Territoire Commune - Modernisation des sources lumineuses	5 227,20
			9 546,77
TOURNON- SAINT-PIERRE	1221-2015	Dissimulation EP - La Croix - Rue des Cyclamens	8 749,37
	1393-2015	Renouvellement EP - Territoire Commune - Mise en sécurité armoire	1 389,94
	1798-2015	Renouvellement EP - Territoire Commune - Pose de cadenas	143,46
	126-2016	Maintenance EP - Maintenance préventive EP 2016	1 301,76
	481-2016	Renouvellement EP - Route de Preuilly	3 410,88
	482-2016	Renouvellement EP - Place du 8 Mai	90,00
			15 085,41
TOURS	614-2016	Maintenance EP - Pose de tiges métalliques pour cadenas	1 440,00
			1 440,00
VALLERES	534-2015	Extension EP - La Baudinière	5 200,58
	535-2015	Extension EP - Parking Ecole	624,59
	1170-2015	Renouvellement EP - Rue de la Grosse Pierre	1 249,81
	1799-2015	Renouvellement EP - Territoire Commune - Pose de cadenas	744,78
	1882-2015	Renouvellement EP - Territoire Commune (remplacement ballon fluo)	2 880,00
	128-2016	Maintenance EP - Maintenance préventive EP 2016	1 840,80
	862-2016	Extension EP - La Giberdière, Vaussouvir, 20 allée de la Mortaise, Rue des Valletières, Impasse des Moulins	788,86
	863-2016	Extension EP - Rues des Valletières, Grosse Pierre - Armoires	1 707,72
			15 037,14
VARENNES	129-2016	Maintenance EP - Maintenance préventive EP 2016	440,64
	1056-2016	Renouvellement EP - Departementale 31	2 820,00
			3 260,64
VERNEUIL- SUR-INDRE	489-2015	Renouvellement EP - Territoire communal	97,20
	130-2016	Maintenance EP - Maintenance préventive EP 2016	682,56
	1441-2016	Extension EP - Aménagement de la rampe et des remparts du château	1 515,88
			2 295,64
VILLEDOMAIN	1345-2013	Renouvellement EP - Territoire Commune(cadenas armoire)	32,40
	131-2016	Maintenance EP - Maintenance préventive EP 2016	77,76
			110,16
VILLEDOMER	1346-2013	Renouvellement EP - Territoire Commune	129,60
	997-2015	Renouvellement EP - Territoire Commune - Remplacement luminaire type boule	39 112,61
	1883-2015	Renouvellement EP - Territoire Commune - Remplacement Ballon Fluo	5 714,52
	132-2016	Maintenance EP - Maintenance préventive EP 2016	1 571,40
	1073-2016	Renouvellement EP - Rue des Vignes	489,12
			47 017,25

COMMUNE	N° SIE	Libellé	Travaux TTC en €
VILLELOIN-COULANGE	1347-2013	Renouvellement EP - Territoire Commune	129,60
	2077-2015	Renouvellement EP - Remise en conformité armoire	576,73
	133-2016	Maintenance EP - Maintenance préventive EP 2016	941,76
	548-2016	Renouvellement EP - Rue Saint-Michel	816,48
			2 464,57
VOU	242-2015	Maintenance EP - Maintenance préventive EP 2015	240,00
	134-2016	Maintenance EP - Maintenance préventive EP 2016	362,88
	808-2016	Extension EP - Rue du Souvenir	156,00
			758,88
VOUVRAY	1349-2013	Renouvellement EP - Territoire Commune	1 587,60
	1501-2013	Renouvellement EP - Parking de la cave de la Bonne Dame	2 342,42
	243-2015	Maintenance EP - Maintenance préventive EP 2015	2 766,00
	1642-2015	Renouvellement EP - Rue du Peu Morier	812,02
	1768-2015	Renouvellement EP - La Vallée Coquette	936,00
	1885-2015	Renouvellement EP - Territoire Commune (remplacement ballon fluo)	1 423,88
	135-2016	Maintenance EP - Maintenance préventive EP 2016	6 146,58
	798-2016	Renouvellement EP - Rue des Ecoles	1 663,20
	830-2016	Renouvellement EP - Rue des Ecoles	2 500,51
	1438-2016	Dissimulation EP - Carrefour de la Bonne Dame 2016 (PBA BI-0014)	358,42
	1440-2016	Dissimulation EP - Rue de la Bonne Dame - Rue Victor Hugo 2018	1 580,42
			22 117,05
YZEURES-SUR-CREUSE	1350-2013	Renouvellement EP - Territoire Commune	324,00
	312-2015	Maintenance EP - Maintenance préventive EP 2015	3 120,00
	948-2015	Renouvellement EP - Territoire communal	1 836,00
	1602-2015	Renouvellement EP - Rue des Coteaux	1 142,04
	1700-2015	Maintenance EP - Rue des Chalussons	1 022,39
	1886-2015	Renouvellement EP - Territoire Commune (remplacement ballon fluo)	5 700,00
	136-2016	Maintenance EP - Maintenance préventive EP 2016	3 697,92
	797-2016	Renouvellement EP - La Moricière	636,00
	1524-2016	Extension EP - Territoire Commune - Pose de contacteurs à clé	1 260,00
	1809-2016	Renouvellement EP - Impasse des Lilas	636,00
			19 374,35
TOTAL 2016			2 798 645,98

Travaux Gaz

Exercice 2016

Commune	N° SIE	Libellé	Travaux TTC en €
SAINT-ROCH	118-2011	Extension Gaz - Rue Principale - Tranche 2 - Sorégies	42 117,00
TOTAL 2016			42 117,00

Infrastructures de recharge pour véhicules électriques

Exercice 2016

COMMUNE	N° SIE	Libellé	Travaux TTC en €
AMBILLOU	677-2015	Bornes VE - Rue du 11 Novembre 1918	1 369,55
			1 369,55
AMBOISE	689-2015	Bornes VE - ZA Boitardière EST - Rue André HUARD	11 616,81
			11 616,81
ANTOGNY-LE-TILLAC	913-2014	Bornes VE - Place Drapeau Caillault SELIGNY	7 415,75
			7 415,75
ARTANNES-SUR-INDRE	1868-2014	Bornes VE - Place de la Liberté	6 266,21
			6 266,21
ATHEE-SUR-CHER	281-2015	Bornes VE - Parking de la Mairie Borne 1	6 120,90
	282-2015	Bornes VE - Parking de la Mairie Borne 2	6 120,90
	851-2015	Bornes VE - ZA de Ferrière	11 615,15
			23 856,95
AUTRECHE	500-2015	Bornes VE - Aire de péage de Château Renault A10	6 188,47
			6 188,47
AVRILLE-LES-PONCEAUX	2359-2015	Bornes VE - Emplacement à définir	6 254,40
			6 254,40
AZAY-SUR-INDRE	678-2013	Bornes VE - Place de la Halette	1 122,43
			1 122,43
BEAULIEU-LES-LOCHES	687-2015	Bornes VE - Mail St Pierre	5 149,07
			5 149,07
BEAUMONT-EN-VERON	2289-2015	Bornes VE - Rue du Parc	11 506,27
			11 506,27
BEAUMONT-LA-RONCE	1920-2014	Bornes VE - Rue des Prés - parking de la Mairie	14 114,23
			14 114,23

COMMUNE	N° SIE	Libellé	Travaux TTC en €
BETZ-LE-CHATEAU	006-2014	Bornes VE - Rue des Anciens Combattants	780,27
			780,27
BLERE	1505-2014	Bornes VE - Parking du camping	237,77
			237,77
BOSSAY-SUR-CLAISE	424-2014	Bornes VE - Place de l'Eglise	44,56
			44,56
BOSSEE	1211-2015	Bornes VE - Place de la Paix	10 166,15
			10 166,15
BOUSSAY	351-2014	Bornes VE - Rue Notre Dame des Champs	10 463,74
			10 463,74
BRIDORE	1073-2013	Bornes VE - Angle des Rues du Château d'eau et du Chemin Vert	1 112,40
			1 112,40
BUEIL-EN-TOURAINNE	883-2015	Bornes VE - Emplacement à définir	6 120,90
			6 120,90
CANGEY	685-2015	Bornes VE - Rue de Château-Renault - Place du Girouet	13 998,00
			13 998,00
CERE-LA-RONDE	1177-2014	Bornes VE - Château de Montpoupon	753,34
	1867-2014	Bornes VE - Centre Socioculturel	-261,55
	991-2014	Bornes VE - Rue Alfred de Vigny	-249,81
			241,98
CHAMBRAY-LES-TOURS	1529-2013	Bornes VE - Centre Commercial Les Perriers	63,50
	1828-2013	Bornes VE - Rue de l'Hippodrome	6 254,40
			6 317,90
CHARENTILLY	469-2015	Bornes VE - Parking de la Mairie	6 120,90
			6 120,90
CHARGE	1398-2015	Bornes VE - Rue Michel Debré	5 268,12
			5 268,12
CHARNIZAY	684-2015	Bornes VE - Rue du 19 Mars 1962	1 112,40
			1 112,40
CHATEAU-RENAULT	1626-2015	Bornes VE - Parking Bd National - face à la gare	13 394,19
	1627-2015	Bornes VE - Parking rue GAMBETTA	12 410,81
	682-2015	Bornes VE - Avenue du Maine	7 561,28
			33 366,28
CHAUMUSSAY	683-2013	Bornes VE - La Place des Saules	44,15
			44,15
CHEILLE	046-2014	Bornes VE - La Chapelle-Saint-Blaise - Rue Creuse	85,49
			85,49
CHINON	1829-2013	Bornes VE - Aire de covoiturage STA (Giratoire PR78+160)	6 797,65
	727-2014	Bornes VE - Parking de la Brèche	76,11
	728-2014	Bornes VE - Parking de la Gare	5 510,65
	729-2014	Bornes VE - Parking de la Forteresse	21 026,87
			33 411,28
CINQ-MARS-LA-PILE	2059-2015	Bornes VE - ZA Actiloire	9 685,72
			9 685,72
CIVRAY-DE-TOURAINNE	1350-2015	Bornes VE - Parking Salle des Fêtes - rue de Bellevue	10 676,56
	852-2015	Bornes VE - ZA Bois Pataud	9 025,70
			19 702,26

COMMUNE	N° SIE	Libellé	Travaux TTC en €
CLERE-LES-PINS	740-2015	Bornes VE - Rue des Pins Parking	9 120,84
			9 120,84
COURCAY	1091-2013	Bornes VE - Place de l'Eglise	1 123,86
			1 123,86
DRACHE	1528-2013	Bornes VE - Parking Salle Socio Culturelle	1 351,91
			1 351,91
DRUYE	1181-2013	Bornes VE - La Gare	5 898,25
	1830-2013	Bornes VE - Aire de covoiturage STA (Giratoire du Panier - RD 751)	6 797,65
			12 695,90
EPEIGNE-LES-BOIS	681-2015	Bornes VE - Place de la MAIRIE	11 652,17
			11 652,17
FAYE-LA-VINEUSE	2323-2015	Bornes VE - Emplacement à définir	6 120,90
			6 120,90
FRANCUEIL	901-2014	Bornes VE - Parking Rue Charles de Gaulle	12 918,55
			12 918,55
GENILLE	1532-2013	Bornes VE - Parking du 8 à huit	44,57
			44,57
GIZEUX	2333-2015	Bornes VE - Place de la Mairie	14 443,67
			14 443,67
HOMMES	1247-2014	Bornes VE - Place de la MAIRIE	899,40
			899,40
JOUÉ-LES-TOURS	422-2014	Bornes VE - Espace Malraux	6 254,40
	573-2013	Bornes VE - Rue des Martyrs	65,20
			6 319,60
LA CELLE-SAINT-AVANT	1530-2013	Bornes VE - Cité de l'Hermitage	1 123,46
			1 123,46
LA CHAPELLE-AUX-NAUX	940-2014	Bornes VE - Place des Costois	13 827,29
			13 827,29
LA CHAPELLE-BLANCHE-SAINT-MARTIN	538-2013	Bornes VE - Parking Place de la Salle des Fêtes	1 122,17
			1 122,17
LA CHAPELLE-SUR-LOIRE	501-2015	Bornes VE - Aire de péage de Bourgueil A85	6 176,48
			6 176,48
LA MEMBROLLE-SUR-CHOISILLE	656-2013	Bornes VE - Rue de la Choisille	57,33
			57,33
LA RICHE	643-2013	Bornes VE - Place Sainte-Anne	69,45
			69,45
LA ROCHE-CLERMAULT	1782-2013	Bornes VE - Parking de l'Eglise	6 797,65
			6 797,65
LA TOUR-SAINT-GELIN	1817-2015	Bornes VE - Parking rue de l'Eglise	13 065,03
			13 065,03
LA VILLE-AUX-DAMES	2094-2015	Bornes VE - Place du 8 Mai 1945	13 639,35
	680-2015	Bornes VE - Rue Jacqueline AURIOL	11 329,13
			24 968,48
LANGEAIS	2395-2015	Bornes VE - Place Joseph Martin	6 254,40
			6 254,40
LE GRAND-PRESSIGNY	536-2013	Bornes VE - Place de l'Eglise	1 078,02
			1 078,02

COMMUNE	N° SIE	Libellé	Travaux TTC en €
LE LIEGE	1785-2013	Bornes VE - Place de la Mairie	1 348,03
			1 348,03
LIGNIERES-DE-TOURAINES	419-2014	Bornes VE - Place Adolphe Langlois	1 078,02
			1 078,02
LIGUEIL	2273-2015	Bornes VE - Allée des Cyclamens	6 120,90
			6 120,90
LOCHES	509-2015	Bornes VE - Place de Verdun	246,66
			246,66
LOCHE-SUR-INDROIS	2335-2015	Bornes VE - Emplacement à définir avec la Commune	6 120,90
			6 120,90
LUZE	2366-2015	Bornes VE - Parking derrière la Mairie	11 238,41
			11 238,41
LUZILLE	741-2015	Bornes VE - Place du 8 Mai	1 498,57
			1 498,57
MAILLE	658-2013	Bornes VE - Terrain Communal rue de la Gare	-308,86
			-308,86
MAZIERES-DE-TOURAINES	2069-2015	Bornes VE - Rue du Stade	11 696,46
			11 696,46
METTRAY	486-2013	Bornes VE - Parking espace Coselia	44,27
			44,27
MONTLOUIS-SUR-LOIRE	1846-2013	Bornes VE - Rue Jean Jacques Rousseau	151,27
	678-2015	Bornes VE - Maison communautaire - rue de la Frelonnerie	11 866,41
	679-2015	Bornes VE - Avenue Léonard de VINCI	11 079,53
			23 097,21
MONTREUIL-EN-TOURAINES	1230-2016	Bornes VE - Rue du Bourg	1 294,85
			1 294,85
NAZELLES-NEGRON	1186-2015	Bornes VE - ZONE DES POUJEAUX - BD DE L'AVENIR	11 669,16
	688-2015	Bornes VE - ZA Saint MAURICE - Rue D'AMBOISE	12 127,32
			23 796,48
NEUILLE-LE-LIERRE	686-2015	Bornes VE - Place de la Mairie	10 980,57
			10 980,57
NEUILLE-PONT-PIERRE	1420-2015	Bornes VE - Place de la Mairie	12 029,87
	1938-2015	Bornes VE - ZAC Polaxis	7 020,30
			19 050,17
NEUILLY-LE-BRIGNON	992-2014	Bornes VE - Parking Espace de Loisirs Jean Vimenet	1 078,02
			1 078,02
NOIZAY	1330-2015	Bornes VE - Place Jacques Brugnon	11 213,85
			11 213,85
NOUATRE	483-2015	Bornes VE -	6 797,65
	712-2015	Bornes VE - BCVE - Classé sans suite	6 797,65
			13 595,30
NOYANT-DE-TOURAINES	488-2013	Bornes VE - Parking de la Gare	60,30
			60,30
PARÇAY-MESLAY	906-2014	Bornes VE - Place de l'Eglise	1 568,99
			1 568,99
PARÇAY-SUR-VIENNE	902-2014	Bornes VE - rue de 8 Mai 1945	1 078,02
			1 078,02

COMMUNE	N° SIE	Libellé	Travaux TTC en €
PERNAY	1698-2015	Bornes VE - Rue de la Mairie	6 120,90
			6 120,90
PERRUSSON	668-2013	Bornes VE - Place Impasse de la Forgé	47,18
			47,18
POCE-SUR-CISSE	1185-2015	Bornes VE - ZA du prieuré - Route des industrie	7 495,67
			7 495,67
REIGNAC-SUR-INDRE	579-2013	Bornes VE - Parking Gué Romain	46,77
			46,77
RESTIGNE	1216-2015	Bornes VE - Parking Rue Basse	6 297,90
			6 297,90
RIVARENNES	1497-2015	Bornes VE - Parking du Rond Point	11 383,53
			11 383,53
ROUZIER-S-DE-TOURAIN	1937-2015	Bornes VE - Espace culturel "Les Quatre Vents"	6 120,90
	418-2014	Bornes VE - Parking de l'Ecole	43,99
			6 164,89
SACHE	489-2013	Bornes VE - Place Alexandre Calder	46,34
			46,34
SAINT-ANTOINE-DU-ROCHER	1940-2015	Bornes VE - Rue de la Serinière	6 120,90
			6 120,90
SAINT-AUBIN-LE-DEPEINT	2322-2015	Bornes VE - Place de la Mairie	7 415,75
			7 415,75
SAINT-AVERTIN	525-2015	Bornes VE - Place de la Marne	5 938,52
			5 938,52
SAINT-CYR-SUR-LOIRE	576-2013	Bornes VE - Allée René Coulon	69,87
	683-2015	Bornes VE - Parking Guy Raynaud	15 532,66
			15 602,53
SAINTE-MAURE-DE-TOURAIN	1832-2013	Bornes VE - Aire de covoiturage STA - Giratoire RD 760 / A10	6 797,65
			6 797,65
SAINT-EPAIN	713-2015	Bornes VE - Allée Alfred Bureau	5 471,22
			5 471,22
SAINT-HIPPOLYTE	2346-2015	Bornes VE - Parking rue du Stade	14 496,95
			14 496,95
SAINT-JEAN-SAINT-GERMAIN	1587-2013	Bornes VE - Route du Coudray	1 078,02
			1 078,02
SAINT-LAURENT-DE-LIN	853-2015	Bornes VE - Grande Rue	10 273,00
			10 273,00
SAINT-LAURENT-EN-GATINES	854-2015	Bornes VE - Avenue du 11 novembre 1918	4 299,76
			4 299,76
SAINT-MICHEL-SUR-LOIRE	899-2014	Bornes VE - Place des Anciens Combattants	1 369,55
			1 369,55
SAINT-NICOLAS-DE-BOURGUEIL	1495-2013	Bornes VE - Place du centre bourg	1 078,02
			1 078,02
SAINT-PIERRE-DES-CORPS	1628-2015	Bornes VE - Parking Despouy-Maison de la jeunesse	6 120,90
	1629-2015	Bornes VE - Parking Pierre Curie - Rue Madeleine Boutard	6 797,65
	1630-2015	Bornes VE - Place Maurice Thorez (parking Simply)	7 495,67
			20 414,22
SAVIGNE-SUR-LATHAN	1016-2014	Bornes VE - Rue de la Gare	12 918,55
			12 918,55

COMMUNE	N° SIE	Libellé	Travaux TTC en €
SAVONNIERES	1024-2014	Bornes VE - Place de Faisan	1 369,55
			1 369,55
SEMBLANCAY	491-2013	Bornes VE - Rue Foulques Nerra	47,18
			47,18
SEPMES	686-2013	Bornes VE - Rue de la République	44,30
			44,30
SONZAY	1751-2015	Bornes VE - Parking de la salle des associations - rue de la Baratière	11 390,61
			11 390,61
SORIGNY	1831-2013	Bornes VE - Aire de covoiturage STA (Giratoire - RD 84)	6 797,65
	2073-2015	Bornes VE - Parc d'activités Isoparc - Place Antoine de Saint-Exupéry	10 373,73
			17 171,38
SOUVIGNY-DE-TOURAINES	1292-2014	Bornes VE - Rue Ronsard	46,34
			46,34
SUBLAINES	850-2015	Bornes VE - ZAC Bois Gaulpied	12 034,24
			12 034,24
TAUXIGNY	884-2015	Bornes VE - ZA - Node Park - Les Bois Joly	4 696,26
			4 696,26
TOURS	655-2013	Bornes VE - Rue Blaise Pascal	6 797,65
			6 797,65
VALLERES	487-2015	Bornes VE - Place de la Mairie	7 343,47
			7 343,47
VEIGNE	1253-2013	Bornes VE - Parking Abbé Fiot - Rue Principale	61,83
	1254-2013	Bornes VE - Parking rue de Parçay - Les Gués de Veigné	45,25
			107,08
VERETZ	624-2015	Bornes VE - Parking - rue des Isles - RD76	10 980,57
			10 980,57
VILLAINES-LES-ROCHERS	539-2013	Bornes VE - Place de la Mairie	5 898,25
			5 898,25
VILLANDRY	1751-2014	Bornes VE - Parking du Potager	7 415,75
			7 415,75
VILLEBOURG	792-2015	Bornes VE - Place de la Mairie	1 294,85
			1 294,85
VILLEDOMER	2358-2015	Bornes VE - Parking rue du Lavoir	6 254,40
			6 254,40
VOUVRAY	577-2013	Bornes VE - Parking Maginot	55,85
			55,85
TOTAL 2016			794 094,21

Fonds de concours - Télécom

Commune	Montant versé à la commune en 2016 en €
AVOINE	2 036,14
BALLAN MIRE	5 520,61
BEAUMONT EN VERON	1 391,50
BERTHENAY	5 038,11
CHANCEAUX SUR CHOISILLE	8 863,05
CHEILLE	3 584,83
DESCARTES	3 970,38
FERRIERE LARÇON	2 693,77
GENILLE	1 060,98
LA FERRIERE	3 266,45
LE GRAND PRESSIGNY	4 806,97
LIGRE	3 763,86
LIGUEIL	7 570,25
LIMERAY	3 088,74
LOCHES	6 999,73
LOUESTAULT	3 371,49

Commune	Montant versé à la commune en 2016 en €
LUYNES	1 452,38
MARCILLY SUR VIENNE	2 066,73
MARIGNY MARMANDE	2 631,57
MONTS	6 355,97
NEUILLE LE LIERRE	5 133,07
PARCAY MESLAY	2 206,60
ROCHECORBON	250,77
SAVIGNY EN VERON	908,06
ST FLOVIER	6 898,56
ST GENOUPH	965,60
ST JEAN ST GERMAIN	993,10
ST LAURENT DE LIN	6 202,95
TOURNON SAINT PIERRE	350,56
VILLIERS AU BOUIN	2 734,49
TOTAL	106 177,27 €

Fonds de concours - Eclairage Public

Commune	Montant versé à la commune en 2016 en €
AMBILLOU	7 332,50
AMBOISE	24 771,48
BALLAN MIRE	26 356,16
BLERE	31 477,94
BOURGUEIL	20 340,90
CERE LA RONDE	3 687,60
CHATEAU RENAULT	9 373,50
CHEMILLE SUR DEME	3 795,71
CHOUZE SUR LOIRE	4 405,70
CIVRAY DE TOURAINE	8 000,00
CIVRAY SUR ESVES	4 292,31
CORMERY	7 046,31
DRUYE	245,00
FERRIERE SUR BEAULIEU	3 224,20
FONDETTES	24 226,50
INGRANDES DE TOURAINE	6 156,38
JOUE LES TOURS	224 148,01
LA CELLE ST AVANT	7 039,54
LA CHAPELLE AUX NAUX	2 946,30
LA CROIX EN TOURAINE	3 638,92
LA MEMBROLLE SUR CHOISILLE	5 309,62
LANGEAIS	12 948,06
LE GRAND PRESSIGNY	7 012,32
LERNE	1 442,70
LIGNIERES DE TOURAINE	2 310,52
LOCHES	43 864,90
LOUANS	1 164,24

Commune	Montant versé à la commune en 2016 en €
LOUESTAULT	7 837,89
MARCILLY SUR VIENNE	6 377,11
MAZIERES DE TOURAINE	7 156,98
MONTREUIL EN TOURAINE	3 864,63
NAZELLES NEGRON	8 000,00
NEUVY LE ROI	1 813,00
NOUANS LES FONTAINES	6 857,08
PARCAY MESLAY	6 957,20
PERNAY	5 776,99
POCE SUR CISSE	5 138,65
PORTS SUR VIENNE	344,21
PREUILLY SUR CLAISE	3 851,78
RESTIGNE	669,20
SOUVIGNE	7 704,65
ST BAULD	2 828,14
ST FLOVIER	15 357,40
ST GENOUPH	6 287,21
ST JEAN ST GERMAIN	6 126,68
ST PATERNE RACAN	5 412,67
ST PIERRE DES CORPS	90 617,17
ST SENOCH	3 097,99
TROGUES	7 950,83
TRUYES	9 052,13
VILLANDRY	6 362,14
VILLEPERDUE	3 674,48
COMMUNAUTÉ DE COMMUNES TOURAINE-EST VALLEES	15 555,06
TOTAL	741 228,59 €

Fonds de concours - Illuminations

Commune	Montant versé à la commune en 2016 en €
BRIZAY	2 001,62
FONDETTES	3 000,00
MARCILLY SUR VIENNE	1 582,03

Commune	Montant versé à la commune en 2016 en €
PERNAY	549,66
TOTAL	7 133,31 €

Fonds de concours - Remplacement des lampes à vapeur de mercure

Commune	Montant versé à la commune en 2016 en €
AMBOISE	36 347,13
BEAULIEU LES LOCHES	4 528,40
CINAI	3 178,63
GENILLE	3 651,13
LA MEMBROLLE SUR CHOISILLE	4 989,14

Commune	Montant versé à la commune en 2016 en €
MONTBAZON	2 324,01
MONTREUIL EN TOURAINE	3 733,29
RESTIGNE	3 575,00
ST JEAN ST GERMAIN	4 853,60
TOTAL	67 180,33 €

Fonds de concours - Véhicules électriques

Commune	Montant versé à la commune en 2016 en €
COM COM CHINON VIENNE & LOIRE	3 500,00
ABILLY SUR CLAISE	3 500,00
BOSSEE	3 500,00
CHAUMUSSAY	3 500,00
EPEIGNE LES BOIS	3 500,00
FONDETTES	3 500,00
INGRANDES DE TOURAINE	3 500,00
LA CELLE GUENAND	3 500,00
LA CELLE ST AVANT	3 500,00
LA CHAPELLE AUX NAUX	3 500,00
LE GRAND PRESSIGNY	3 500,00
LIGNIERES DE TOURAINE	3 500,00
LUYNES	7 000,00

Commune	Montant versé à la commune en 2016 en €
MAZIERES DE TOURAINE	3 500,00
NAZELLES NEGRON	7 000,00
NEUVY LE ROI	3 500,00
PREUILLY SUR CLAISE	3 500,00
ROCHECORBON	3 500,00
SAVONNIERES	3 500,00
SEMBLANCAY	3 500,00
SEPMES	3 500,00
ST AVERTIN	7 000,00
ST CYR SUR LOIRE	3 500,00
TOURNON SAINT PIERRE	3 500,00
YZEURES SUR CREUSE	3 500,00
TOTAL	98 000,00 €

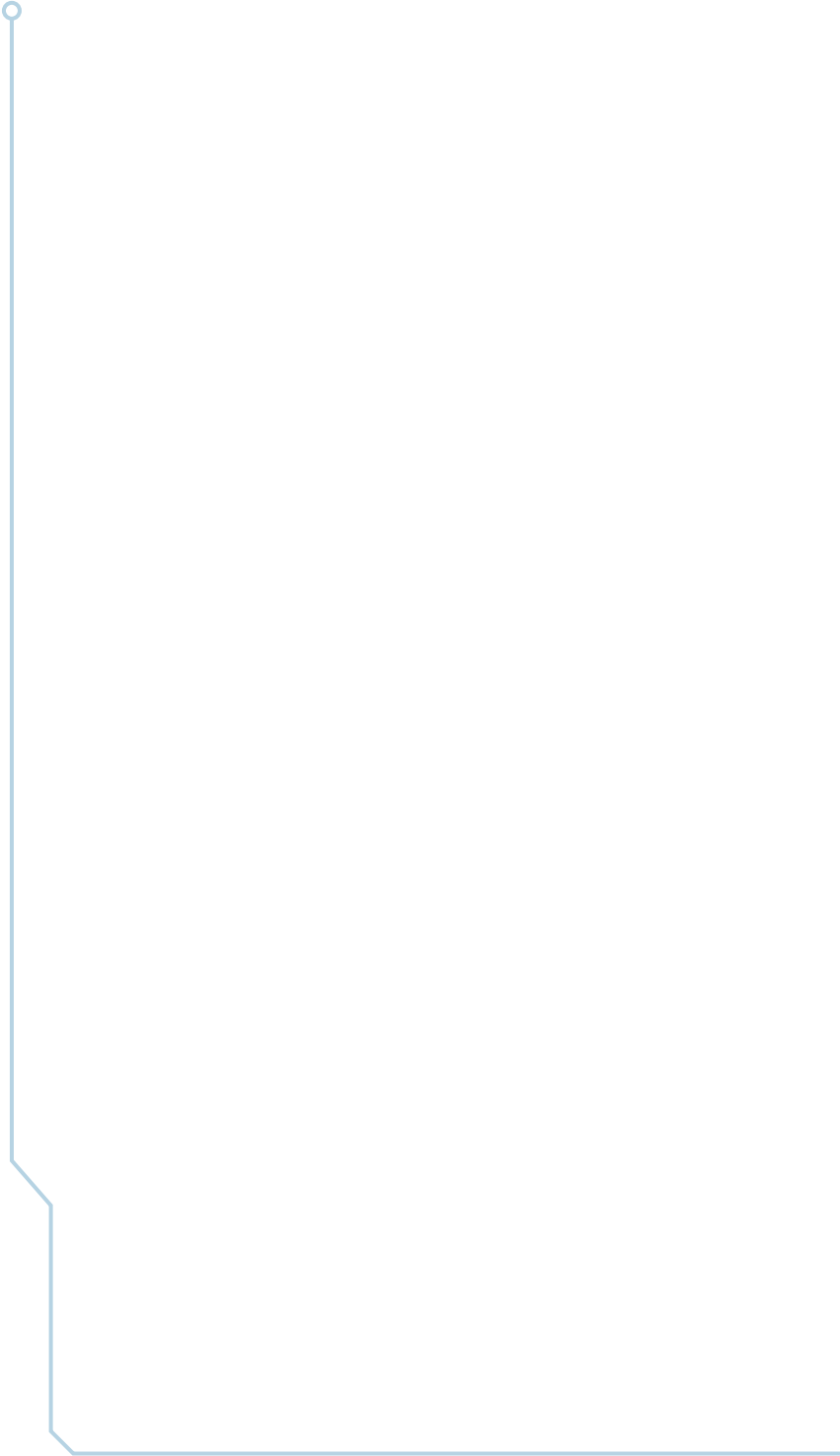

12 - 14 rue Blaise Pascal
BP 51314
37013 TOURS CEDEX 1
Tél. : 02 47 31 68 68
Télécopie : 02 47 05 81 21
Courriel : sieil@sieil37.fr
Internet : www.sieil37.fr

