

# Comité syndical

Dossier de présentation



MARDI 27 JUIN 2023 - 9H30

À L'ESPACE MALRAUX  
DE JOUÉ-LÈS-TOURS



SYNDICAT  
INTERCOMMUNAL  
D'ÉNERGIE  
D'INDRE-ET-LOIRE



territoire  
d'énergie  
INDRE-ET-LOIRE



**Le SIEIL est régi par les dispositions de ses statuts, du Code général des collectivités territoriales (CGCT) et des textes relatifs aux concessions et à la distribution d'énergies.**

**Article L.5211-2 du Code général des collectivités territoriales** (Loi n° 99-586 du 12 juillet 1999 art. 34 JO du 13 juillet 1999) (Loi n° 2000-295 du 5 avril 2000 art. 7 JO du 6 avril 2000)

[...] Les dispositions du chapitre II du titre II du livre premier de la deuxième partie relatives au maire et aux adjoints sont applicables au Président et aux membres de l'organe délibérant des établissements publics de coopération intercommunale, en tant qu'elles ne sont pas contraires aux dispositions du présent titre.

[...] À l'exception des dispositions des deuxième à quatrième alinéas de l'article L. 2122-4 du CGCT (dispositions relatives aux incompatibilités des fonctions de maire).

**Article L.5211-8 du Code général des collectivités territoriales** (Loi n° 96-393 du 13 mai 1996 art. 2 V JO du 14 mai 1996) (Loi n° 99-586 du 12 juillet 1999 art. 37 JO du 13 juillet 1999) (Loi n° 99-586 du 12 juillet 1999 art. 36 JO du 13 juillet 1999) (Loi n° 2010-1563 du 16 décembre 2010 art. 8 JO du 17 décembre 2010) (Loi n° 2011-525 du 17 mai 2011 art. 82 JO du 18 mai 2011)

Sans préjudice des dispositions des articles L. 2121-33, le mandat des délégués est lié à celui du conseil municipal de la commune dont ils sont issus. Ce mandat expire lors de l'installation de l'organe délibérant de l'établissement public de coopération intercommunale suivant le renouvellement général des conseils municipaux.

(...)

À défaut pour une commune d'avoir désigné ses délégués, cette commune est représentée au sein de l'organe délibérant de l'établissement public de coopération intercommunale par le maire si elle ne compte qu'un délégué, par le maire et le premier adjoint dans le cas contraire. L'organe délibérant est alors réputé complet.

**Article L5211-39 du CGCT** (Modifié par la loi n°2013-403 du 17 mai 2013 - art. 37)  
(Modifié par la loi n°2014-58 du 27 janvier 2014 - art. 76)

Le Président de l'établissement public de coopération intercommunale adresse chaque année, avant le 30 septembre, au maire de chaque commune membre un rapport retraçant l'activité de l'établissement accompagné du compte administratif arrêté par l'organe délibérant de l'établissement. Ce rapport fait l'objet d'une communication par le maire au conseil municipal en séance publique au cours de laquelle les délégués de la commune à l'organe délibérant de l'établissement public de coopération intercommunale sont entendus. Le Président de l'établissement public de coopération intercommunale peut être entendu, à sa demande, par le conseil municipal de chaque commune membre ou à la demande de ce dernier.

**Les délégués de la commune rendent compte au moins deux fois par an au conseil municipal de l'activité de l'établissement public de coopération intercommunale.**

**Article L2131-11 du CGCT** (Créé par la loi 96-142 1996-02-21 JORF 24 février 1996)

**SONT ILLÉGALES LES DÉLIBÉRATIONS AUXQUELLES ONT PRIS PART UN OU PLUSIEURS MEMBRES DU CONSEIL INTÉRESSÉS À L'AFFAIRE QUI EN FAIT L'OBJET SOIT EN LEUR NOM PERSONNEL, SOIT COMME MANDATAIRES.**

(Combiné à l'article 432-12 du Code pénal par la jurisprudence - «prise illégale d'intérêt»)

Il en résulte qu'il serait préférable, pour les personnes en poste dans des structures placées sous la surveillance du SIEIL ou prestataires de celui-ci (entreprises ou concessionnaires), de ne pas prendre part au vote de délibération présentant un lien avec leur activité professionnelle, leur employeur ou l'entreprise pour laquelle elle travaille, compte tenu du risque de recours contre ladite délibération.

# Sommaire

Comité syndical /Mardi 27 juin 2023 / 9h30

## Glossaire des abréviations ..... 6

## Administration générale ..... 8

- a) Approbation des comptes rendus des Comités syndicaux du 10 février et du 29 mars 2023 ..... 8
- b) Compte rendu de l'exercice de la délégation du Président et du Bureau ..... 8
- c) Modification de la liste des membres de la Commission Consultative des Services Publics Locaux (CCSPL) ..... 8

## Finances ..... 9

- a) Compte de gestion 2022 – Budget principal et budget annexe PCRS ..... 9
- b) Comptes administratifs 2022 – Budget principal et budget annexe PCRS..... 9
- c) Affectation du résultat 2022 – Budget principal..... 14
- d) Affectation du résultat 2022 – Budget annexe PCRS ..... 15
- e) Ajustement des Autorisations de Programme et Crédits de Paiement (AP/CP) – Exercice 2023 ..... 16
- f) Budget supplémentaire pour 2023 - Budget principal ..... 19
- g) Budget supplémentaire pour 2023 - Budget annexe PCRS..... 21
- h) Information - Souscription ligne de trésorerie ..... 24

## Électricité ..... 25

- a) Programmation et listes des dossiers de travaux 2022 et 2023 pour le réseau de distribution publique d'énergie électrique ..... 25
- b) Fournitures de postes de transformation – Lancement du nouveau marché pour les années 2024-2025..... 26
- c) Dotations FACE 2023 ..... 26
- d) Groupement de commandes – Channay-sur-Lathan – SIE 1809-2021 - Tranche 1 - Place de l'Eglise, Rue du Château, Rue du Maine et SIE 1810-2021 - Tranche 2 – Rue Jehan de Savonnières, Rue de la Botarderie, Rue du Château, Rue de la Grande Mare ..... 27

## Éclairage public ..... 28

- a) Autorisation de lancement d'un marché de travaux et de maintenance des installations d'éclairage public et des équipements associés ..... 28

## Modulo ..... 29

- a) Signature du nouveau contrat de quasi-régie de la SPL modulo..... 29

## EneRCentre-Val de Loire ..... 30

- a) Validation de la prise de participation de la SAEML EneR CENTRE-VAL DE LOIRE dans la SAS SOLEIL DE LIGNIERES (41)..... 30
- b) Validation de la prise de participation de la SAEML EneR CENTRE-VAL DE LOIRE dans la SAS ENER 37 CATELLA..... 31
- c) Validation de la prise de participation de la SAEML EneR CENTRE-VAL DE LOIRE dans la SAS ENER 18..... 32
- d) Conditions de financement des projets pv : Autorisation de signature de contract de nantissement du compte titres financiers et de l'accord intercréanciers ..... 33

Communications diverses .....	35
Questions diverses .....	35
Annexes .....	36
1 - ADMINISTRATION GÉNÉRALE Compte rendu du Comité syndical du 10 février 2023 .....	37
2 - ADMINISTRATION GÉNÉRALE Compte rendu du Comité syndical du 29 mars 2023 .....	47
3 - ADMINISTRATION GÉNÉRALE Tableau de suivi des décisions 2023 .....	51
4 - ADMINISTRATION GÉNÉRALE Tableau de suivi des délibérations 2023 .....	53
5 - ADMINISTRATION GÉNÉRALE Liste des membres de la CCSPL .....	55
6 - FINANCES Compte de gestion 2022 du Budget principal .....	57
7 - FINANCES Compte de gestion 2022 du Budget annexe PCRS .....	128
8 - FINANCES Compte administratif 2022 - Budget principal .....	167
9 - FINANCES Note synthétique CA2022 .....	222
10 - FINANCES compte administratif 2022 du Budget annexe PCRS .....	225
11 - FINANCES note synthétique .....	249
12 - FINANCES Ajustements au BS 2023 des AP/CP .....	251
13 - FINANCES Budget supplémentaire 2023 du Budget principal .....	274
14 - FINANCES Budget supplémentaire 2023 du Budget annexe PCRS .....	317
15 - ÉLECTRICITÉ Programme de travaux 2022 .....	339
16 - ÉLECTRICITÉ Programme de travaux 2023 .....	346
17 - ÉCLAIRAGE PUBLIC Carte des collectivités adhérentes .....	352

# Glossaire des abréviations

Comité syndical / Mardi 27 juin 2023 / 9h30

## A

- ADEME :** Agence de l'Environnement et de la Maîtrise de l'Énergie
- AEC :** Association pour l'expertise des concessions
- ALEC :** Agence Locale de l'Énergie et du Climat
- AMEET :** Aide au maintien des énergies électriques et des télécommunications
- AMOA :** Assistance à maîtrise d'ouvrage
- AOD :** Autorité organisatrice de la distribution
- AP :** Autorisation de Programme
- APD :** Avant-projet définitif
- APS :** Avant-projet sommaire

## B

- BPU :** Bordereau des prix unitaires
- B/I :** Bénéfice sur investissement
- BOAMP :** Bulletin officiel des annonces des marchés publics

## C

- CAO :** Commission d'appel d'offres
- CAP :** Commission administrative paritaire (auprès du CDG 37)
- CAS :** Compte d'affectation spécial
- CC :** Communauté de communes
- CCAG :** Cahier des clauses administratives générales
- CCAP :** Cahier des clauses administratives particulières
- CCSPL :** Commission consultative des services publics locaux
- CCTP :** Cahier des clauses techniques particulières
- CDCI :** Commission départementale de coopération intercommunale
- CDG :** Centre de gestion de la fonction publique territoriale
- CDSP :** Commission de délégation de service public
- CEE :** Certificats d'économie d'énergie

- CEP :** Conseil en énergie partagée
- CGCT :** Code général des collectivités territoriales
- CMP :** Code des marchés publics
- CP :** Crédit de Paiement
- CPTÉ :** Commission de programmation des travaux d'électricité
- CSPE :** Contribution au service public de l'électricité
- CTP :** Comité technique paritaire (auprès du CDG 37)

## D

- DDCCRF :** Direction Départementale de la Concurrence, de la Consommation et de la Répression des Fraudes
- DDPP :** Direction départementale de la protection des populations
- DDT :** Direction départementale des Territoires
- DGCCRF :** Direction Générale de la Concurrence, de la Consommation et de la Répression des Fraudes
- DETR :** Dotation d'équipement des territoires ruraux
- DGI :** Direction générale des impôts
- DICT :** Déclaration d'intention de commencement de travaux
- DOB :** Débat d'orientation budgétaire
- DPE :** Diagnostic de performance énergétique
- DR :** Demande de renseignements
- DSP :** Délégation de service public

## E

- EIE :** Espace Info Énergie
- ELD :** Entreprise locale de distribution
- EMP :** Effectif moyen pondéré
- Enr-MDE :** Énergies renouvelables et maîtrise de l'énergie
- EP :** Éclairage public
- EPCI :** Établissement public de coopération intercommunale

## Glossaire des abréviations

### F

- FACÉ :** Fonds d'Amortissement des Charges d'Électrification
- FCTVA :** Fonds de compensation de la TVA
- FNCCR :** Fédération nationale des collectivités concédantes et régies
- FPT :** Fonction publique territoriale
- FSL :** Fonds de solidarité logement

### G

- GED :** Gestion électronique des documents
- GNL :** Gaz Naturel Liquéfié
- GNV :** Gaz Naturel pour Véhicules
- GPL :** Gaz de pétrole liquéfié
- GrDF :** Gaz réseau Distribution France

### H

- HSCT :** Hygiène, sécurité et conditions de travail
- HTA :** Haute tension A (moyenne tension < 50 000 Volts)
- HTB :** Haute tension B (> 50 000 Volts)
- HQE :** Haute qualité environnementale

### I

- IAT :** Indemnités d'administration et de technicité
- IEM :** Indemnité d'exercice des missions
- IHTS :** Indemnités horaires pour travaux supplémentaires
- IPC :** Indice des prix à la consommation
- IRVE :** Infrastructures de recharge pour véhicules électriques
- ISS :** Indemnité spécifique de service

### J

- JOUE :** Journal officiel de l'Union Européenne

### M

- MDE :** Maîtrise de l'énergie
- MOA :** Maîtrise d'ouvrage
- MOE :** Maîtrise d'œuvre
- MWh :** Mégawatts heure (= 1 000 Kwh)

### N

- NOME (loi) :** Loi sur la Nouvelle Organisation des Marchés de l'Électricité

### P

- PCET :** Plan climat-énergie territorial
- PCRS :** Plan corps de rue simplifié
- PSR :** Prime de service et de rendement

### R

- RIFSEEP :** Régime indemnitaire tenant compte des fonctions, des sujétions, de l'expertise et de l'engagement professionnel
- RGPD :** Règlement général sur la protection des données
- RODP :** Redevance d'occupation du domaine public

### S

- SAEML :** Société anonyme d'économie mixte locale
- SDAL :** Schéma directeur d'aménagement lumière
- SDIRVE :** Schéma directeur pour les infrastructures de recharge pour véhicules électriques
- SIE :** Syndicats intercommunaux d'énergie
- SIG :** Système d'information géographique
- SPL :** Société Publique Locale

### T

- TECVL :** Territoire Énergie Centre-Val de Loire
- TCCFE :** Taxe communale sur la consommation finale d'électricité
- TDCFE :** Taxe départementale sur la consommation finale d'électricité
- TPN :** Tarif de première nécessité
- TST :** Travaux sous tension
- TURPE :** Tarif d'utilisation des réseaux publics d'électricité

### V

- VTH :** Val Touraine Habitat

### Z

- ZA :** Zone d'aménagement
- ZAC :** Zone d'aménagement concerté

# 1

## Administration générale

### **a) Approbation des comptes rendus des Comités syndicaux du 10 février et du 29 mars 2023**

Le Président demande aux délégués s'ils ont des remarques à formuler sur la rédaction des comptes rendus des Comités syndicaux du 10 février et du 29 mars 2023 remis en annexe et sollicite l'approbation du Comité syndical.

*Cf. Annexe 1 – Compte rendu du Comité syndical du 10 février 2023*

*Cf. Annexe 2 – Compte rendu du Comité syndical extraordinaire du 29 mars 2023 – signature du nouveau cahier des charges*

### **b) Compte rendu de l'exercice de la délégation du Président et du Bureau**

Conformément à l'article L5211-10 et à la délibération n°2020-39 du Comité syndical du 10 septembre 2020, donnant délégation au Président et la délibération n°2020-40 donnant délégation au Bureau, vous trouverez en annexe la liste des décisions prises par le Président et les délibérations prises par le Bureau.

*Cf. Annexe 3 – Tableau de suivi des décisions 2023 – Décisions prises en application de la délibération 2020-39*

*Cf. Annexe 4 – Tableau de suivi des délibérations 2023 – Délibérations prises en application de la délibération 2020-40*

### **c) Modification de la liste des membres de la Commission Consultative des Services Publics Locaux (CCSPL)**

Le Président rappelle que la Commission Consultative des Services Publics Locaux (CCSPL) est prévue à l'article L 1413-1 du CGCT. Elle est compétente pour examiner annuellement le fonctionnement des services publics confiés à un tiers par convention de délégation de service public ou exploité en régie dotée de l'autonomie financière ou de partenariat et donner un avis consultatif sur tout projet de délégation de service public, de création d'une régie dotée de l'autonomie financière ou de partenariat.

Elle peut être consultée et formuler des avis sur toute question qui a une incidence directe pour les usagers des services publics concernés.

Cette commission a été mise en place au SIEIL en 2002, et comprend, outre les associations de consommateurs et d'usagers du département référencées auprès de la DDPP, des représentants des organismes consulaires (CCI, Chambre des métiers, Chambre d'agriculture...) et de l'administration (DDT, Préfecture...). Elle est présidée par le Président du SIEIL et comprend en plus des membres de la liste annexée à la présente délibération, des membres du Comité syndical désignés dans le respect du principe de la représentation proportionnelle en septembre 2022.

Le Président ajoute que la liste des membres a été validée par le Comité syndical en date du 11 octobre 2022.

Le Président précise que l'Agence Locale de l'Énergie et du Climat de l'Indre-et-Loire (ALEC37) a été dissoute en juillet 2022. Depuis l'Agence Départementale d'Information sur le logement (ADIL) a repris pour partie les activités de conseils de l'ALEC 37, il convient donc de mettre à jour la liste des membres invités en y ajoutant l'ADIL.

*Cf. Annexe 5 – Liste des membres de la CCSPL*



# 2 Finances

## a) Comptes de gestion 2022 - Budget principal et budget annexe PCRS

### • Budget principal :

Le Président présente en séance les budgets primitif et supplémentaire ainsi que les décisions modificatives de l'exercice 2022 pour le budget principal, les titres définitifs des créances à recouvrer, le détail des dépenses effectuées et celui des mandats délivrés, les bordereaux de recettes, les bordereaux de mandats, le compte de gestion dressé par le receveur accompagné des états de développement des comptes de tiers, ainsi que l'état de l'actif, du passif, des restes à recouvrer et celui des restes à payer.

### • Budget annexe PCRS :

Le Président présente en séance les budgets primitif et supplémentaire ainsi que la décision modificative de l'exercice 2022 pour le budget annexe PCRS, les titres définitifs des créances à recouvrer, le détail des dépenses effectuées et celui des mandats délivrés, les bordereaux de recettes, les bordereaux de mandats, le compte de gestion dressé par le receveur accompagné des états de développement des comptes de tiers, ainsi que l'état de l'actif, du passif, des restes à recouvrer et celui des restes à payer.

**Le Président propose que soient approuvés, simultanément les comptes de gestion du budget principal et du budget annexe PCRS, pour l'exercice 2022.**

*Cf. Annexe 6 - Compte de gestion 2022 du Budget principal*

*Cf. Annexe 7 - Compte de gestion 2022 du Budget annexe PCRS*

## b) Comptes administratifs 2022 - Budget principal et budget annexe PCRS

Le Président présente dans un premier temps le compte administratif du budget principal, puis dans un second temps le Compte administratif du budget annexe PCRS.

### • Budget principal :

Le Président présente au comité syndical la synthèse du compte administratif arrêté pour l'exercice 2022 pour le Budget principal, pour lequel la maquette se trouve en annexe du présent dossier.

Le résultat du compte administratif 2022 est établi comme suit :

INVESTISSEMENT (Mouvements réels + ordre)		FONCTIONNEMENT (Mouvements réels + ordre)	
Recettes (a)	33 142 534,19 €	Recettes (d)	21 088 045,07 €
Dépenses (b)	30 726 544,37 €	Dépenses (e)	15 248 364,79 €
Solde d'exécution N (a-b)	2 415 989,82 €	Résultat exercice N (d-e)	5 839 680,28 €
Solde d'exécution N-1 reporté (c)	-4 663 119,64 €	Résultat exercice N-1 reporté (f)	791 000,00 €
Solde de clôture (a-b) + c = A	-2 247 129,82 €	Résultat de clôture (d-e) + f = B	6 630 680,28 €
<b>RÉSULTAT 2022</b>			
Fonds de roulement avant RAR (A+B)		4 383 550,46 €	

À noter que le résultat 2022 pour la section de fonctionnement présente un excédent de clôture de 6 630 680,28 € qui devra faire l'objet d'une décision en matière d'affectation, notamment pour couvrir le déficit de la section d'investissement (- 2 247 129,82 €), en complément du solde positif des restes à réaliser (+813 769,20 €).

### Analyse des mouvements réels du Compte administratif de 2022

Le tableau suivant synthétise les principaux agrégats, exprimés en mouvements réels, prenant en compte les restes à réaliser de 2022 :

N°	Mouvements réels	2021 en €	2022 en €	% évolution 2021/2022
1	Recettes de fonctionnement = (a)	16 829 351,73	17 616 620,18	4,7%
2	Dépenses de fonctionnement = (b)	7 542 402,52	7 564 893,86	0,3%
3	A - Autofinancement de l'exercice = (a - b)	9 286 949,21	10 051 726,32	8,2%
	En % des recettes	55%	57%	
4	Recettes d'investissement (Hors compte 1068 et emprunt nouveau)	11 640 086,36	13 601 957,33	16,9%
	Emprunt Nouveau	3 500 000,00	0,00	-100,0%
	Total recettes d'investissement = (c)	15 140 086,36	13 601 957,33	-10,2%
5	Dépenses d'investissement (Hors remboursement capital dette)	23 314 892,13	23 596 431,35	1,2%
	Remboursement capital de la dette	339 490,96	387 502,49	14,1%
	Total dépenses d'investissement = (d)	23 654 383,09	23 983 933,84	1,4%
6	B - Besoin de financement de l'exercice = (d - c)	8 514 296,73	10 381 976,51	21,9%
	Solde de l'exercice (A - B) = (e)	772 652,48	-330 250,19	-142,7%
	Résultats antérieurs = (f)	3 941 148,17	4 713 800,65	19,6%
	C - Fonds de roulement avant Restes à réaliser = (e + f)	4 713 800,65	4 383 550,46	-7,0%
7	Restes à Réaliser en Recettes = (g)	1 801 021,17	2 613 349,83	45,1%
	Restes à Réaliser en Dépenses = (h)	967 099,87	1 799 580,63	86,1%
	D - Solde des Restes à Réaliser = (g - h)	833 921,30	813 769,20	-2,4%
	E - Fonds de roulement après RAR = (C + D)	5 547 721,95	5 197 319,66	-6,3%

1/ Les recettes réelles de la section de fonctionnement représentent un montant de 17 616 620,18 € (+4,7% au regard de 2021).

Les principales recettes sont les suivantes :

- La Taxe Communale sur la Consommation Finale d'Électricité (TCCFE) : 11,221 M € (-6,2% /2021) ;
- Les redevances R1 et R2 versées par Enedis : 3,958 M € (+24,9% / 2021) ;
- Les cotisations au titre de la compétence éclairage public : 1,635 M €.

2/ Les dépenses réelles de fonctionnement représentent 7 564 893,86 €, elles sont stables au regard de 2021 (+0,3%). Les principaux postes de dépenses sont les suivants :

- Les charges de personnel qui représentent 34% du total avec 2, 563 M €. Elles augmentent de 78 000 € (+3,1%), en lien avec l'augmentation du point d'indice de +3,5% au 1<sup>er</sup> juillet 2022 ;
- Les dépenses d'exploitation et de maintenance de l'éclairage public : 1,540 M € (-18,5%) ;
- Les reversements de TCCFE aux communes urbaines sont stables : 1,199 M € ;
- Les frais financiers : 72 000 €. Ils augmentent de 18 000 € (+33%), en lien avec les nouveaux emprunts mobilisés courant 2021, la mobilisation de la ligne de trésorerie et la hausse des taux financiers qui impacte cette dernière.

3/ L'autofinancement du budget progresse en conséquence de +8,2% par rapport à l'année précédente et représente 10,052 M €, soit 57 % des recettes réelles de fonctionnement.

Il constitue l'épargne brute disponible pour le financement des dépenses d'investissement.

4/ Les recettes d'investissement hors emprunt nouveau s'élèvent à 13,602 M € (augmentant de 1,962 M € (+16,9%) entre 2021 et 2022).

À la suite de demandes complémentaires des services instructeurs du FCTVA, la dotation au titre de l'exercice 2021 a été perçue en 2022, en sus du montant dû au titre de 2022, soit 1,577 M €.

Les participations reçues pour les travaux sur les réseaux d'électrification et d'éclairage public (Facé et collectivités) ont représenté 9,240 M € (-0,675 M €, soit -7% par rapport à 2021).

La récupération de TVA sur les travaux d'investissement auprès d'Enedis s'est élevée à 2,503 M €.

La SPL MODULO a remboursé les avances en compte courant associés versées par le SIEIL les années précédentes, soit 150 000 €.

5/ Le montant du capital de la dette remboursé en 2022 représente 387 502,49 €.

Concernant les dépenses d'investissement hors remboursement du capital de la dette, l'évolution des principaux postes entre 2021 et 2022 est présentée ci-dessous :

		En €	En €	
		CA 2021 en €	CA 2022 en €	Évolution 2021/2022
Travaux	Électrification Rurale et Télécom	17 490 658,36	16 817 913,31	-4%
	Travaux neufs et Renouvellement EP	4 073 043,15	3 928 158,10	-4%
	Bornes de recharge véhicules électriques	20 231,82	403 799,17	1896%
	Autres travaux divers	332 537,42	254 695,10	-23%
		21 916 470,75	21 404 565,68	-2%
Fonds de Concours	Projet Methycentre	0,00	0,00	ns
	Éclairage public	198 943,64	123 734,12	-38%
	Électrification Rurale & Télécom	80 289,93	143 714,72	79%
	Sobriété énergétique	179 923,50	259 686,17	44%
	Subventions d'équilibre Gaz	129 307,50	0,00	-100%
	Achat de véhicules électriques	46 200,00	11 550,00	-75%
		634 664,57	538 685,01	-15%
Logiciels		145 259,66	34 099,20	-77%
Études	Audits EP	236 642,59	24 854,57	-89%
	Géolocalisation Réseaux EP	33 649,62	46 287,83	38%
		270 292,21	71 142,40	-74%
Capital versé (SEM et SPL)		0,00	1 050 200,00	ns
Remboursement capital de la dette		339 490,96	387 502,49	14%
Autres dépenses d'investissement		348 204,97	497 739,06	43%
<b>TOTAL</b>		<b>23 654 383,12</b>	<b>23 983 933,84</b>	<b>1%</b>

6/ Le besoin de financement pour l'exercice 2022 s'élève à 10 381 976,51 €.

Il est couvert par l'autofinancement à hauteur de 10 051 726,32 €. Un solde déficitaire de -330 250,19 € apparaît pour l'exercice 2022.

La reprise des résultats antérieurs permet d'obtenir un fonds de roulement avant restes à réaliser de 4 383 550,46 €.

7/ Résultat de l'exercice 2022 avec prise en compte des restes à réaliser (RAR) :

- En recettes d'investissement : les restes à réaliser représentent 2 613 349,83 € ;  
Dont 2 M € relatifs à un nouvel emprunt contractualisé fin 2022.
- En dépenses d'investissement : les restes à réaliser représentent 1 799 580,63 €.

Après prise en compte des RAR pour 2022, le fonds de roulement s'établit à 5 197 319,66 €. Ce montant est disponible dans le cadre du Budget Supplémentaire pour 2023.

Les dépenses et recettes d'ordre représentent pour les sections de fonctionnement et d'investissement 14 426 081,46 €. Elles se décomposent comme suit :

- Amortissement du patrimoine du SIEIL : 7 683 470,93 € ;
- Reprises de subventions : 2 760 034,72 € ;
- Neutralisation des subventions versées par le SIEIL et amorties au titre de 2022 : 711 390,17 € ;
- Récupération de TVA auprès du concessionnaire Enedis : 2 503 117,47 € ;
- Intégration de frais d'études (audits et géolocalisation éclairage public) : 768 068,17 €.

**> Budget annexe PCRS :**

Le Président présente au Comité syndical la synthèse du Compte administratif arrêté pour l'exercice 2022 pour le budget annexe PCRS, pour lequel la maquette se trouve en annexe du présent dossier.

Le résultat du Compte administratif 2022 est établi comme suit :

<b>INVESTISSEMENT</b> (Mouvements réels + ordre)		<b>FONCTIONNEMENT</b> (Mouvements réels + ordre)	
Recettes (a)	68 047,00 €	Recettes (d)	262 813,42 €
Dépenses (b)	67 616,18 €	Dépenses (e)	255 176,98 €
Solde d'exécution N (a-b)	430,82 €	Résultat exercice N (d-e)	7 636,44 €
Solde d'exécution N-1 reporté (c)	208 423,56 €	Résultat exercice N-1 reporté (f)	0,00 €
Solde de clôture (a-b) + c = A	208 854,38 €	Résultat de clôture (d-e) + f = B	7 636,44 €
<b>RESULTAT 2022</b>			
Fonds de roulement avant RAR (A+B)		216 490,82 €	

> Consolidation des budgets du SIEIL :

À titre d'information, le Président présente le résultat consolidé pour l'année 2022 :

INVESTISSEMENT (Mouvements réels + ordre)		FONCTIONNEMENT (Mouvements réels + ordre)	
Recettes (a)	33 210 581,19 €	Recettes (d)	21 350 858,49 €
Dépenses (b)	30 794 160,55 €	Dépenses (e)	15 503 541,77 €
Solde d'exécution N (a-b)	2 416 420,64 €	Résultat exercice N (d-e)	5 847 316,72 €
Solde d'exécution N-1 reporté (c)	-4 454 696,08 €	Résultat exercice N-1 reporté (f)	791 000,00 €
Solde de clôture (a-b) + c = A	-2 038 275,44 €	Résultat de clôture (d-e) + f = B	6 638 316,72 €
RESULTAT 2022			
Fonds de roulement avant RAR (A+B)			4 600 041,28 €

Le Président propose au Comité syndical de bien vouloir :

**> Pour le budget principal :**

- Donner acte de la présentation faite du compte administratif du budget principal,
- Constater les identités de valeurs avec les indications du compte de gestion relatives au report à nouveau, au résultat d'exploitation de l'exercice et au fonds de roulement du bilan d'entrée et du bilan de sortie, aux débits et aux crédits portés à titre budgétaire aux différents comptes,
- Reconnaître la sincérité des restes à réaliser,
- Arrêter les résultats définitifs tels qu'établis ci-dessus,
- Adopter le compte administratif de 2022 pour le budget principal du SIEIL.

**> Pour le budget annexe PCRS :**

- Donner acte de la présentation faite du compte administratif du budget annexe PCRS,
- Constater les identités de valeurs avec les indications du compte de gestion relatives au report à nouveau, au résultat d'exploitation de l'exercice et au fonds de roulement du bilan d'entrée et du bilan de sortie, aux débits et aux crédits portés à titre budgétaire aux différents comptes,
- Arrêter les résultats définitifs tels qu'établis ci-dessus,
- Adopter le compte administratif de 2022 pour le budget annexe PCRS.

**Le Président demande au comité syndical de bien vouloir approuver les Comptes administratifs du budget principal et du budget annexe PCRS pour l'année 2022 tel qu'ils viennent d'être présentés.**

**Textes de référence :**

*Vu le Code Général des Collectivités Territoriales, les instructions comptables M14 et M4,*

*Vu la délibération n°2017-63 du Comité syndical du 17 octobre 2017 adoptant un règlement budgétaire et financier pour la mise en place des AP/CP au SIEIL,*

*Vu les délibérations n°2022-14 et n°2022-15 du Comité syndical du 3 février 2022 approuvant le budget primitif 2022 et l'ajustement et création des AP/CP,*

*Vu les délibérations n°2022-55 et n°2022-56 du Comité syndical du 9 juin 2022 approuvant le budget supplémentaire 2022 et l'ajustement des AP/CP,*

*Vu la délibération n°2022-77 du Comité syndical du 11 octobre 2022 approuvant la Décision modificative n°1 de 2022,*

*Vu les délibérations n°2022-105 et n°2022-106 du Comité syndical du 15 décembre 2022 approuvant la Décision modificative n°2 de 2022 et l'ajustement des AP/CP,*

*Vu la délibération n°2022-16 du Comité syndical du 3 février 2022 approuvant le budget primitif 2022 du budget annexe PCRS,*

*Cf. Annexe 8 - Compte administratif 2022 - Budget principal*

*Cf. Annexe 9 - Note Synthétique - Compte administratif 2022 - Budget principal (disponible sur le site internet du SIEIL)*

*Cf. Annexe 10 - Compte administratif 2022 - Budget annexe PCRS*

*Cf. Annexe 11 - Note Synthétique - Compte administratif 2022 - Budget annexe PCRS (disponible sur le site internet du SIEIL)*

### **c) Affectation du résultat 2022 - Budget principal**

Le Président rappelle que les résultats de l'exercice budgétaire de l'année 2022 sont les suivants :

› Excédent cumulé de fonctionnement :	6 630 680,28 €
› Déficit cumulé d'investissement :	- 2 247 129,82 €
<b>TOTAL =</b>	<b>4 383 550,46 €</b>

Et constate qu'en tenant compte des restes à réaliser en investissement (solde excédentaire de + 813 769,20 €), les résultats sont établis à hauteur de :

› Excédent cumulé de fonctionnement :	6 630 680,28 €
› Déficit cumulé d'investissement :	- 1 433 360,62 €
<b>TOTAL =</b>	<b>5 197 319,66 €</b>

Le Président rappelle que l'instruction de la M14 prévoit que le résultat de la section de fonctionnement positif serve en priorité à couvrir le besoin de financement de la section d'investissement.

Considérant que le résultat de la section de fonctionnement est excédentaire pour un montant de 6 630 680,28 € et que le besoin de financement de la section d'investissement, avec prise en compte des restes à réaliser, est de 1 433 360,62 €, il est proposé d'affecter pour ce montant une partie du résultat de la section de fonctionnement au compte 1068 « Excédent de fonctionnement capitalisé ».

Après couverture du besoin de la section investissement, le solde du résultat de fonctionnement (5 197 319,66 €) peut être affecté au choix en fonctionnement ou en investissement.

Les besoins complémentaires formulés en fonctionnement dans le cadre du budget supplémentaire 2023 sont financés par les recettes complémentaires de la même section. Il n'y a donc pas besoin d'opérer un prélèvement sur le résultat de fonctionnement. Il est ainsi proposé d'affecter le solde de 5 197 319,66 € à la section d'investissement au compte 1068 (excédent de fonctionnement capitalisé).

Le Président indique ainsi que les résultats sont reportés et affectés au budget supplémentaire 2023, comme suit :

Résultat de fonctionnement reporté (002) – (en recettes)	0,00 €
Résultat d'investissement reporté (001) – (en dépenses)	- 2 247 129,82 €
Excédent de fonctionnement capitalisés (1068) – (en recettes)	6 630 680,28 €
TOTAL =	4 383 550,46 €

**Le Président demande au Comité syndical de bien vouloir se prononcer sur cette proposition d'affectation du résultat pour le budget principal comme suit :**

Résultat de fonctionnement reporté (002) – (en recettes)	0,00 €
Résultat d'investissement reporté (001) – (en dépenses)	- 2 247 129,82 €
Excédent de fonctionnement capitalisés (1068) – (en recettes)	6 630 680,28 €
TOTAL =	4 383 550,46 €

**Textes de référence :**

*Vu le Code Général des Collectivités Territoriales, l'instruction comptable M14,*

*Vu les délibérations n°2022-14 et n°2022-15 du Comité syndical du 3 février 2022 approuvant le budget primitif 2022 et l'ajustement et création des AP/CP,*

*Vu les délibérations n°2022-55 et n°2022-56 du Comité syndical du 9 juin 2022 approuvant le budget supplémentaire 2022 et l'ajustement des AP/CP,*

*Vu la délibération n°2022-77 du Comité syndical du 11 octobre 2022 approuvant la Décision modificative n°1 de 2022,*

*Vu les délibérations n°2022-105 et n°2022-106 du Comité syndical du 15 décembre 2022 approuvant la Décision modificative n°2 de 2022 et l'ajustement des AP/CP.*

#### **d) Affectation du résultat 2022 – Budget annexe PCRS**

Le Président rappelle que les résultats de l'exercice budgétaire de l'année 2022 sont les suivants :

› Excédent cumulé de fonctionnement :	7 636,44 €
› Excédent cumulé d'investissement :	208 854,38 €
TOTAL =	216 490,82 €

Il rappelle qu'il n'y a aucun restes à réaliser (RAR) au titre de l'année 2022.

Il indique que l'instruction de la M4 prévoit que le résultat de la section de fonctionnement positif serve en priorité à couvrir le besoin de financement de la section d'investissement.

Considérant que la section d'investissement présente un résultat excédentaire de 208 854,38 €, il n'y a pas besoin de prélèvement sur l'excédent de la section de fonctionnement.

Il est ainsi proposé de conserver en fonctionnement l'excédent dégagé pour couvrir les intérêts courus non échus de l'emprunt et abonder le chapitre 011 (Charges à caractère général) en prévision de potentielles nouvelles dépenses.

Les résultats du budget annexe pour 2022 sont présentés comme suit :

Résultat de fonctionnement reporté (002) – (en recettes)	7 636,44 €
Résultat d'investissement reporté (001) – (en recettes)	208 854,38 €
TOTAL =	216 490,82 €

**Le Président demande au Comité syndical de bien vouloir se prononcer sur cette proposition d'affectation du résultat pour le budget annexe PCRS, au budget supplémentaire 2023, comme suit :**

Résultat de fonctionnement reporté (002) – (en recettes)	7 636,44 €
Résultat d'investissement reporté (001) – (en recettes)	208 854,38 €
TOTAL =	216 490,82 €

**Textes de référence :**

*Vu le Code Général des Collectivités Territoriales,*

*Vu l'instruction comptable M4,*

*Vu la délibération n°2022-16 du Comité syndical du 3 février 2022 approuvant le budget primitif 2022 du budget annexe PCRS,*

*Vu la délibération n°2022-57 du Comité syndical du 9 juin 2022 approuvant le budget supplémentaire 2022 du budget annexe PCRS,*

*Vu la délibération n°2022-107 du Comité syndical du 15 décembre 2022 approuvant la Décision modificative n°1 de 2022 du budget annexe PCRS.*

**e) Ajustement des Autorisations de Programme et Crédits de Paiement (AP/CP) – Exercice 2023**

Le Président explique qu'au vu des montants réalisés en 2022 pour les dépenses et les recettes des compétences électricité et éclairage public pour les lignes qui sont gérées en AP/CP, il convient d'ajuster les montants des Autorisations de Programme ainsi que la répartition des Crédits de Paiement, conformément à l'annexe ci-jointe.

Par ailleurs, les Autorisations de Programme suivantes seront clôturées :

- Travaux d'électrification 2018 ;
- Fonds de concours Électrification 2018.

**1/ Ajustement du montant de certaines Autorisations de Programme :**

Il convient de noter que les Autorisations de Programme suivantes font l'objet d'une modification de montant :

o En dépenses :

Travaux d'électrification 2019	-14,52 €
Travaux d'électrification 2021	-862 763,11 €
Travaux d'électrification 2022	+30 000,00 €
Travaux d'électrification 2023	+237 000,00 €
Fonds de concours électrification 2023	+20 000,00 €
Travaux d'éclairage public 2019	-6 263,88 €
Travaux d'éclairage public 2020	-2 123,33 €
Travaux d'éclairage public 2021	-324 437,27 €
Travaux d'éclairage public 2022	-350 000,00 €
Travaux d'éclairage public 2023	350 000,00 €
TOTAL	-908 602,11 €

Les ajustements sont liés à la finalisation des AP 2019, à l'ajustement des AP 2021, 2022 et 2023 au vu des montants réalisés en 2022 et des dossiers non soldés au 1er janvier 2023.



o En recettes :

Travaux d'électrification 2018	-492,28 €
Travaux d'électrification 2019	-45 448,54 €
Travaux d'électrification 2020	-283 298,31 €
Travaux d'électrification 2021	+617 023,97 €
Travaux d'électrification 2023	+479 000,00 €
Travaux d'éclairage public 2018	-25 365,42 €
Travaux d'éclairage public 2019	-120 541,25 €
Travaux d'éclairage public 2020	-125 429,46 €
Travaux d'éclairage public 2021	+174 970,18 €
Travaux d'éclairage public 2022	+210 698,52 €
Travaux d'éclairage public 2023	+212 000,00 €
TOTAL	1 093 117,41 €

Les augmentations sont en lien avec les montants réalisés les années précédentes et les montants réalisés et attendus au titre de 2023.

## 2/ Ajustement des Crédits de Paiement :

Ainsi, conformément aux tableaux établis en annexe, les montants des Autorisations de Programme et Crédits de Paiement sont précisés comme suit :

- En « blanc » : les montants délibérés lors du Comité syndical de février 2023,
- En « vert ou bleu clair » : les ajustements (variations) proposés lors du présent Comité syndical, au vu des réalisations de 2018 à 2022 et des prévisions de réalisation pour 2023,
- En « vert ou bleu foncé » : les montants qui seront in fine délibérés à l'issu du présent Comité syndical.

## 3/ Clôture des Autorisations de Programme terminées :

L'exécution des Autorisations de Programme suivantes étant terminée au cours de l'exercice 2022 et le Compte administratif étant désormais approuvé, il est proposé au Comité syndical de bien vouloir clôturer ces dernières et d'approuver les montants des Crédits de Paiement exécutés comme indiqué dans la dernière page de l'annexe du présent dossier :

➤ AP des travaux d'électrification 2018 :

En dépenses : 19 633 878,72 €

En recettes : 8 487 371,05 €

o Reste à charge pour le SIEIL : 11 146 507,67 € ;

➤ AP des fonds de concours électrification 2018 :

En dépenses : 209 015,01 €

En recettes : 2 069,63 €

o Reste à charge pour le SIEIL : 206 945,38 € ;

**Le Président demande au Comité syndical de bien vouloir :**

- **approuver les ajustements des Autorisations de Programme suivantes :**

En dépenses :

Travaux d'électrification 2019	-14,52 €
Travaux d'électrification 2021	-862 763,11 €
Travaux d'électrification 2022	+30 000,00 €
Travaux d'électrification 2023	+237 000,00 €
Fonds de concours électrification 2023	+20 000,00 €
Travaux d'éclairage public 2019	-6 263,88 €
Travaux d'éclairage public 2020	-2 123,33 €
Travaux d'éclairage public 2021	-324 437,27 €
Travaux d'éclairage public 2022	-350 000,00 €
Travaux d'éclairage public 2023	350 000,00 €

En recettes :

Travaux d'électrification 2018	-492,28 €
Travaux d'électrification 2019	-45 448,54 €
Travaux d'électrification 2020	-283 298,31 €
Travaux d'électrification 2021	+617 023,97 €
Travaux d'électrification 2023	+479 000,00 €
Travaux d'éclairage public 2018	-25 365,42 €
Travaux d'éclairage public 2019	-120 541,25 €
Travaux d'éclairage public 2020	-125 429,46 €
Travaux d'éclairage public 2021	+174 970,18 €
Travaux d'éclairage public 2022	+210 698,52 €
Travaux d'éclairage public 2023	+212 000,00 €

- **approuver la nouvelle répartition faite des Crédits de Paiement de chacune des Autorisations de Programme conformément à la répartition jointe dans l'annexe du présent dossier du Comité syndical,**
- **clôturer les Autorisations de programme dont l'exécution est terminée :**

➤ AP Travaux d'électrification 2018 :

En dépenses : 19 633 878,72 € / En recettes : 8 487 371,05 €

➤ AP Fonds de concours Électrification 2018 :

En dépenses : 209 015,01 € / En recettes : 2 069,63 €

**Textes de référence :**

*Vu le Code Général des Collectivités Territoriales, en particulier l'article L 2311-3 et R2311-9,*

*Vu l'instruction comptable M14,*

*Vu la délibération du Comité syndical du 17 octobre 2017 portant sur l'adoption du règlement financier des AP/CP du SIEIL,*

*Vu la délibération n°2023-10 du Comité syndical du 10 février 2023 approuvant les AP/CP pour l'exercice 2023.*

Cf. Annexe 12 - Ajustements au BS 2023 des AP/CP

## f) Budget supplémentaire pour 2023 - Budget principal

Le Président présente au Comité syndical le budget supplémentaire (BS) pour le budget principal de l'exercice 2023, en rappelant que ce projet a pour objet :

- d'intégrer au budget 2023 les résultats de l'exercice 2022,
- d'intégrer les restes à réaliser de 2022,
- de prendre en compte les ajustements réalisés pour les Autorisations de Programme / Crédits de Paiement, présents ce jour au Comité syndical et d'ajuster les inscriptions de l'exercice en cours.

### 1 - REPRISE DES RÉSULTATS ANTÉRIEURS ET DES RESTES À RÉALISER 2022

Le compte administratif 2022 a dégagé un résultat excédentaire de 4 383 550,46 €. Il a été proposé de l'affecter ainsi :

- Résultat de fonctionnement reporté (002) – (en recettes)	0,00 €
- Résultat d'investissement reporté (001) – (en dépenses)	- 2 247 129,82 €
- Excédent de fonctionnement capitalisés (1068) – (en recettes)	6 630 680,28 €
TOTAL =	4 383 550,46 €

Le Président rappelle que les montants des restes à réaliser (RAR) représentent 1 799 580,63 € en dépenses et 2 613 349,83 € en recettes.

### 2 - PROPOSITIONS NOUVELLES EN MOUVEMENTS RÉELS

#### • SECTION DE FONCTIONNEMENT

➤ Recettes réelles : + 1 000 000,00 €

- Chapitre 73 : + 1 000 000,00 €, correspondant à l'ajustement des recettes attendues au titre de la TICFE-C telles que transmises par la Paierie départementale.

➤ Dépenses réelles : + 1 100 000,00 €

- Chapitre 011 : + 680 000,00 €, correspondant à :

- +260 000,00 € pour l'exploitation des installations de recharge pour les véhicules électriques et hybrides. Ce montant intègre le paiement sur 2023 du dernier trimestre 2022, ainsi que la prise en compte de l'augmentation du coût de la tarification de nuit et de la gratuité pour les communes ;
- +200 000,00 € pour la fourniture aux services Électricité et Éclairage public de l'orthovoirie (exercices 2022 et 2023 facturés en 2023) ;
- +110 000,00 € pour des actions d'accompagnement dans la conduite du changement (nouveau logiciel de suivi des affaires, évolution de l'organisation des services ...)
- +57 500,00 € pour l'organisation de manifestations et actions de communication supplémentaires ;
- +40 000,00 € pour les prestations de services et la maintenance informatique ;
- +12 500,00 € pour une prestation d'archivage des dossiers du SIEIL préalablement à l'externalisation des archives.

- Chapitre 014 :

- +160 000 € pour le reversement de la part de TICFE-C revenant aux communes, en lien avec l'évolution des prévisions de recettes.

- Chapitre 023 :

- +260 000 € pour l'abondement du virement vers la section d'investissement.

## SECTION D'INVESTISSEMENT

► Recettes réelles d'investissement : + 1 110 047,92 €

- Chapitre 10 : + 6 630 680,28 €, correspondant à l'affectation de la quote-part du résultat de fonctionnement à la section d'investissement ;
- Chapitre 13 : -780 632,36 €, correspondant à un ajustement des recettes gérées en AP/CP (cf. délibération idoine) ;
- Chapitre 16 : - 5 000 000,00 €, correspondant à l'annulation de l'emprunt nouveau prévisionnel ;
- Chapitre 021 : +260 000,00 €, correspondant à l'abondement du virement depuis la section de fonctionnement.

► Dépenses réelles d'investissement : +1 823 817,12 €

- Chapitre 001 : +2 247 129,82 €, correspondant à l'affectation du résultat d'investissement reporté (déficit) ;
- Chapitre 13 : +200 000,00 €, correspondant aux remboursements de trop-perçus sur les mémoires de travaux ;
- Chapitre 20 : + 50 000,00 €, pour l'acquisition de solutions de sécurité informatique ;
- Chapitre 204 : + 182 000,00 €, correspondant au report sur 2023 des crédits 2022 non consommés inscrits au titre du fonds de concours Sobriété énergétique ;
- Chapitre 21 : -637 777,63 €, correspondant à :
  - des ajustements sur les travaux d'électrification gérés en AP/CP pour -667 777,63 € (cf. délibération idoine) ;
  - des crédits pour l'acquisition de matériel informatique complémentaire : + 30 000 €
- Chapitre 23 : -250 000 €, correspondant à des ajustements sur les travaux d'électrification et d'éclairage public gérés en AP/CP (cf. délibération idoine) ;
- Chapitre 020 : +32 464,93 € sur l'enveloppe des dépenses imprévues.

## 3 - PROPOSITIONS NOUVELLES EN MOUVEMENTS D'ORDRE

Un complément de 100 000 € est inscrit pour permettre les écritures de neutralisation de l'amortissement des subventions d'équipement versées.

L'opération s'équilibre : dépenses d'investissement = recettes de fonctionnement.

### • SYNTHÈSE DU BUDGET SUPPLÉMENTAIRE POUR 2023

En synthèse, le budget du SIEIL s'équilibre en mouvements réels et en mouvements d'ordre comme suit :

		Dépenses	Recettes
<b>Fonctionnement</b>	Report à nouveau 2022 (002)		
	Mouvements réels - propositions nouvelles	1 100 000,00 €	1 000 000,00 €
	Mouvements ordre - propositions nouvelles		100 000,00 €
	<b>TOTAL FONCTIONNEMENT (a)</b>	<b>1 100 000,00 €</b>	<b>1 100 000,00 €</b>

		Dépenses	Recettes
<b>Investissement</b>	Solde d'exécution 2022 (001)	2 247 129,82 €	
	Résultat 2022 mis en réserve (1068)		6 630 680,28 €
	Restes à réaliser 2022	1 799 580,63 €	2 613 349,83 €
	Ajustement AP/CP	-917 777,63 €	-780 632,36 €
	Mouvements réels - propositions nouvelles	494 464,93 €	260 000,00 €
	Mouvements ordre - propositions nouvelles	100 000,00 €	
	Ajustement Emprunt nouveau		-5 000 000,00 €
	<b>TOTAL INVESTISSEMENT (b)</b>	<b>3 723 397,75 €</b>	<b>3 723 397,75 €</b>
<b>TOTAL GENERAL (a+b)</b>	<b>4 823 397,75 €</b>	<b>4 823 397,75 €</b>	

**Le Président sollicite du Comité syndical l'approbation du budget supplémentaire 2023, conformément aux éléments présentés ci-dessus et à la maquette budgétaire annexée. Le budget supplémentaire est équilibré en dépenses et en recettes :**

- En fonctionnement à : 1 100 000,00 €
- En investissement à : 3 723 397,75 €

**Textes de référence :**

Vu le Code Général des Collectivités Territoriales,

Vu l'instruction comptable M14,

Vu les délibérations du 10 février 2023 approuvant le budget primitif 2023 et les montants votés au titre des AP/CP au titre de 2023.

Cf. Annexe 13 - Budget supplémentaire 2023 du budget principal

### **g) Budget supplémentaire pour 2023 - Budget annexe PCRS**

Le Président présente au Comité syndical le budget supplémentaire (BS) pour le budget annexe PCRS de l'exercice 2023, en rappelant que ce projet a pour objet :

- d'intégrer au budget 2023 les résultats de l'exercice 2022.

#### **1 - REPRISE DES RÉSULTATS ANTÉRIEURS 2022**

Le Compte administratif 2022 a dégagé un résultat excédentaire de 216 490,82 €. Il a été proposé de l'affecter ainsi :

- Résultat de fonctionnement reporté (002) - (en recettes)	7 636,44 €
- Résultat d'investissement reporté (001) - (en recettes)	208 854,38 €
<b>TOTAL =</b>	<b>216 490,82 €</b>

Le Président rappelle qu'il n'y a pas de restes à réaliser (RAR).

## 2 - PROPOSITIONS NOUVELLES EN MOUVEMENTS REELS

### SECTION DE FONCTIONNEMENT

► Recettes réelles : sans objet

► Dépenses réelles : +7 636,44 €

- Chapitre 011 : +6 136,44 € correspondant à un complément de dotation pour de potentielles nouvelles dépenses ;
- Chapitre 66 : +1 500,00 € correspondant à un complément de dotation pour les intérêts courus non échus.

### SECTION D'INVESTISSEMENT

- Recettes réelles d'investissement : -100 000,00 €
- Chapitre 16 : - 100 000,00 € correspondant à l'annulation de l'emprunt prévisionnel inscrit au budget primitif.
- Dépenses réelles d'investissement : +108 854,38 €
- Chapitre 20 : +25 000,00 € correspondant à un complément de dotation pour les acquisitions de logiciels ;
- Chapitre 21 : +83 854,38 € correspondant à un ajustement de l'enveloppe pour les acquisitions de matériels.

## 3 - PROPOSITIONS NOUVELLES EN MOUVEMENTS D'ORDRE : Sans objet.

### **SYNTHESE DU BUDGET SUPPLÉMENTAIRE PCRS POUR 2023**

En synthèse, le budget annexe du PCRS s'équilibre en mouvements réels et en mouvements d'ordre comme suit :

		Dépenses	Recettes
Fonctionnement	Report à nouveau 2022 (002)		7 636,44 €
	Mouvements réels Propositions nouvelles	7 636,44 €	
	Mouvements d'ordre Propositions nouvelles		
	<b>TOTAL FONCTIONNEMENT (a)</b>	<b>7 636,44 €</b>	<b>7 636,44 €</b>

		Dépenses	Recettes
Investissement	Solde d'exécution 2022 (001)		208 854,38 €
	Résultat mis en réserve 2022		
	Restes à réaliser 2022		
	Mouvements réels Propositions nouvelles	108 854,38 €	
	Mouvements d'ordre Propositions nouvelles		
	Ajustement Emprunt nouveau		-100 000,00 €
	TOTAL INVESTISSEMENT (b)	108 854,38 €	108 854,38 €
<b>TOTAL GENERAL (a+b)</b>		116 490,82 €	116 490,82 €

**Le Président sollicite du Comité syndical l'approbation du budget supplémentaire 2023, conformément aux éléments présentés ci-dessus et à la maquette budgétaire annexée. Le budget supplémentaire est équilibré en dépenses et en recettes :**

En fonctionnement à : 7 636,44 €

En investissement à : 108 854,38 €

**Textes de référence :**

*Vu le Code Général des Collectivités Territoriales,*

*Vu l'instruction comptable M4,*

*Vu la délibération n° 2023-12 du 10 février 2023 approuvant le budget primitif 2023 du budget annexe du PCRS.*

*Cf. Annexe 14 - Budget supplémentaire 2023 du budget annexe du PCRS*

## h) Information - Souscription ligne de trésorerie

À l'heure de la rédaction du dossier de ce Comité syndical, une consultation a été lancée par le SIEIL pour le renouvellement d'une ligne de trésorerie, conformément à la délibération n°2020-39 du Comité syndical du SIEIL du 10 septembre 2020 relative aux délégations du Président. En effet, cette dernière autorise le Président du SIEIL à souscrire une ligne de trésorerie, dans la limite de 5 M € (limite de tirage de la ligne de trésorerie).

Le besoin de financement à court terme pour la ligne de trésorerie est fixé à hauteur de 4,5 M € (identique à celui de la période juillet 2022-juin 2023), conformément à l'analyse présentée dans le graphique ci-dessous :

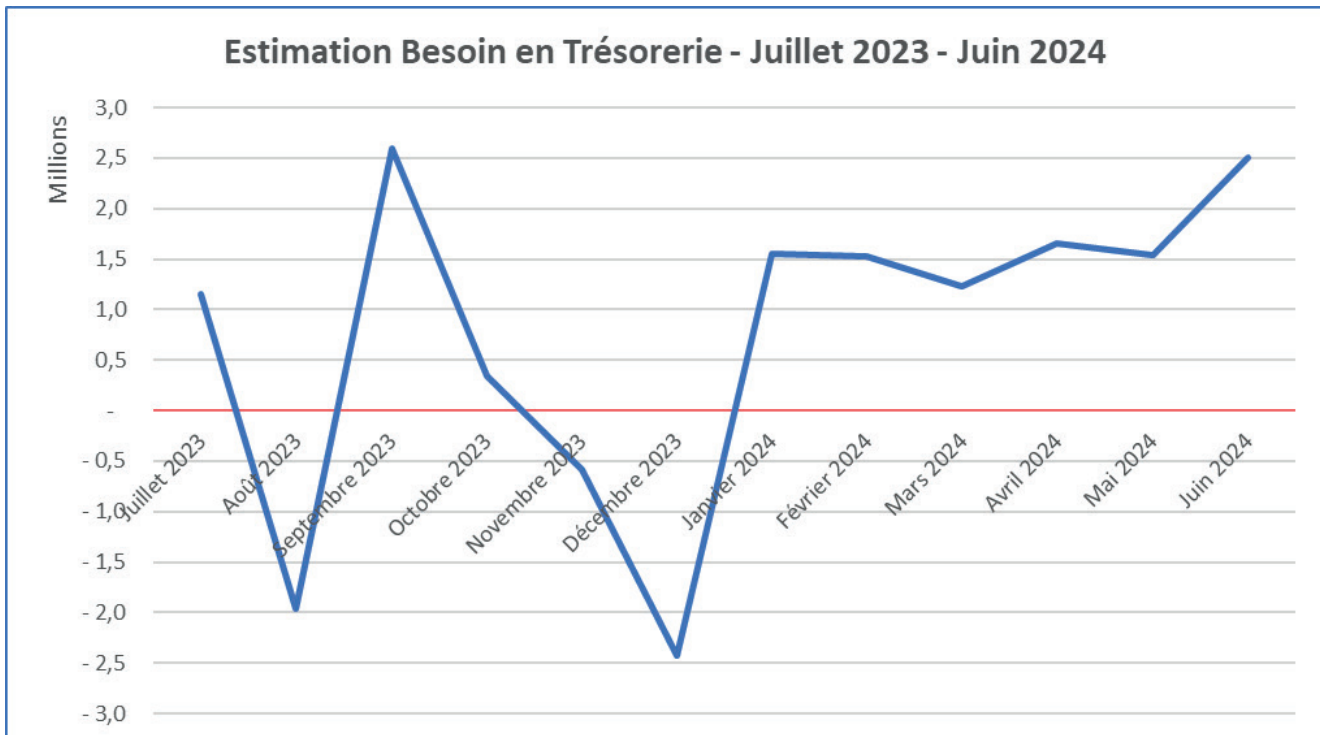

L'établissement bancaire retenu est ARKEA du groupe Crédit Mutuel et les conditions de l'offre sont présentées ci-dessous.

Montant ligne de trésorerie	4 500 000 €
Durée	365 jours
Taux d'intérêt	€STR + 0,44% (plancher à 0 si index négatif)
Base de calcul des intérêts	Exact / 360 jours
Paiement des intérêts	trimestriel
Montant minimum des tirages et remboursements	10 000 €
Frais de dossier	0,08 % du montant de l'opération = 3 600 €
Commission de non-utilisation et autres frais	néant
Score charte Gissler	1-A

Le Président demande au Comité syndical de bien vouloir prendre acte des conditions de l'offre retenue pour le renouvellement de la ligne de trésorerie et approuver le candidat retenu.



# 3 Électricité

Pour la deuxième année consécutive, les délais de fourniture des postes de transformation préfabriqués, de leurs équipements et des transformateurs se sont considérablement allongés pour dépasser les 12 mois d'attente. L'origine de cette augmentation de délais est le passage à un nouveau palier technique en juillet 2021, des tensions internationales sur l'approvisionnement des matières premières, un nombre de commandes des maîtres d'ouvrage supérieur aux capacités industrielles des fournisseurs qui en arrivent à refuser des commandes. En effet, les maîtres d'ouvrage posent de plus en plus de postes de transformation au sol en raison des diminutions des longueurs des réseaux basse tension pour répondre aux nouvelles habitudes de consommation et de production des usagers, mais aussi de l'arrêt de la pose des transformateurs sur poteau et au nombre important de demandes de raccordement (antennes relais, IRVE...). Ces retards subits ont un impact sur la capacité du SIEIL à alimenter les usagers dans des délais raisonnables, créent du mécontentement et pénalisent le solde des dossiers.

## a) Programmation et listes des dossiers de travaux 2022 et 2023 pour le réseau de distribution publique d'énergie électrique

Le Président présente les listes des dossiers de travaux 2022 et 2023 modifiées sélectionnées par la Commission de Programmation de Travaux d'Électrification (CPTÉ) réunie le 14 mars 2023 et validées par le Bureau du SIEIL du 05 avril 2023.

Le Président précise que les sous-programmes 2022 sont complets. Les autres sous-programmes seront complétés lors des prochaines CPTÉ pour atteindre un volume de travaux en rapport avec les dotations du FACE et les capacités financières du SIEIL. La prochaine CPTÉ se réunira le mercredi 28 juin 2023.

Le Président rappelle que :

- les dossiers de dissimulation des réseaux de télécommunications, sous-programme T, sont en lien avec les autres projets à la demande des collectivités. Ces sous-programmes s'équilibrent en recettes et en dépenses ;
- les sous-programmes d'extension E et AE, de dissimulation des réseaux de télécommunications T, d'éclairage public liés aux travaux du réseau électrique LT et LN et les fonds de concours du génie civil de télécommunications TT et TN sont gérés au fil des demandes des collectivités en fonction des capacités financières du SIEIL et ne font pas l'objet de listes préétablies.

*Cf. Annexe 15 - Programmes de travaux d'électrification 2022*

*Cf. Annexe 16 - Programmes de travaux d'électrification 2023*

## b) Fournitures de postes de transformation - Lancement du nouveau marché pour les années 2024-2025

Le Président rappelle que le Comité syndical du 10 février 2023 a autorisé le lancement d'un marché pour la fourniture et la livraison des postes de transformation cabine préfabriqués 2024-2025 mono attributaire composé des 2 lots ci-dessous :

	Description	Montant minimum en € HT	Montant maximum en € HT
Lot n°1	Poste au Sol Simplifiés de type A et de type B (PSSA et PSSB)	150 000,00 €	450 000,00 €
Lot n°2	Poste à couloir de manœuvre (PAC)	450 000,00 €	1 200 000,00 €

Le Président explique qu'actuellement ces marchés sont en très forte tension en raison de difficulté d'approvisionnement en matières premières et d'une forte demande auprès des fournisseurs, engendrant des délais très importants qui s'allongent de 10 à 12 mois au lieu de 10 semaines habituellement.

Pour limiter les risques et permettre une réalisation plus rapide de nos dossiers de travaux, le Président propose :

- Que ce marché soit lancé selon la procédure de l'appel d'offres ouvert (articles R. 2161-2 à R. 2161-5, articles R. 2162-1 à R. 2162-6 et R. 2162-13 à R. 2162-14 du Code de la commande publique),
- Qu'il soit sous la forme d'un accord-cadre à bons de commande avec un minimum et un maximum (voir tableau ci-dessous) mono-attributaire par lot (en application des articles R. 2162-1 à R. 2162-6 et R. 2162-13 à R. 2162 14 du Code de la commande publique),
- Qu'il prenne effet le 01 janvier 2024 et ce jusqu'au 31 décembre 2025,
- De modifier le marché de 2 lots en 4 lots financiers comme suit :

	Description	Montant minimum en € HT	Montant maximum en € HT
Lot n°1	Poste au Sol Simplifiés de type A et de type B (PSSA et PSSB)	75 000,00 €	225 000,00 €
Lot n°2	Poste au Sol Simplifiés de type A et de type B (PSSA et PSSB)	75 000,00 €	225 000,00 €
Lot n°3	Poste à couloir de manœuvre (PAC)	225 000,00 €	600 000,00 €
Lot n°4	Poste à couloir de manœuvre (PAC)	225 000,00 €	600 000,00 €

**Le Bureau réuni le 5 avril 2023 a émis un avis favorable sur cette proposition.**

**Le Président demande au Comité syndical de bien vouloir se prononcer sur cette proposition.**

## c) Dotations FACE 2023

Le Président informe le Comité syndical des dotations prévisionnelles 2023 du CAS FACE reçues le 14 avril 2023. Le total des dotations 2023 est en baisse de 1,89 %, soit moins 87 000,00€, par rapport aux dotations 2022. Les dotations pour les sous-programmes de renforcement (AP), d'extension (AE) et de dissimulation (CE) sont en légère augmentation alors que la dotation pour le sous-programme de sécurisation (SN) diminue fortement (moins 119 000,00€).

Programmes	Année 2022	Année 2023	Variation 2022/2023
Renforcement			
AP	1 644 000,00 €	1 662 000,00 €	1,09%
Extension			
AE	307 000,00 €	309 000,00 €	0,65%
Sécurisation			
SN	1 998 000,00 €	1 879 000,00 €	-5,96%
Dissimulation			
CE	654 000,00 €	666 000,00 €	1,83%
<b>TOTAL</b>	<b>4 603 000,00 €</b>	<b>4 516 000,00 €</b>	<b>-1,89%</b>

Tableau récapitulatif des dotations en euros hors taxe (€ HT) du CAS FACE « Financement des aides aux collectivités territoriales pour l'électrification rurale » pour le SIEIL

Ces dotations seront intégrées au budget du SIEIL. Les sous-programmes de travaux qui en découlent seront modifiés en conséquence.

**d) Groupement de commandes - Channay-sur-Lathan - SIE 1809-2021 - Tranche 1 - Place de l'Église, Rue du Château, Rue du Maine et SIE 1810-2021 - Tranche 2 - Rue Jehan de Savonnières, Rue de la Botarderie, Rue du Château, Rue de la Grande Mare**

Le Président explique que, dans le cadre d'un dossier de travaux, il a été décidé de mettre en place un groupement de commandes entre le SIEIL et la Communauté de Communes Touraine Ouest Val de Loire, dénommée « CCTOVAL », pour la coordination de l'ensemble des travaux.

Tranche 1 : Place de l'Église, Rue du Château, Rue du Maine et Tranche 2 : Rue Jehan de Savonnières, Rue de la Botardièrre, Rue du Château, Rue de la Grande Mare à Channay-sur-Lathan à savoir la réalisation de travaux de renouvellement des réseaux d'eau potable, de dissimulation des réseaux de distribution publique d'énergie électrique, de télécommunications et d'éclairage public.

Considérant que le coût des travaux pour lesquels le SIEIL a la maîtrise d'ouvrage, a été évalué à hauteur de 280 286,64 € HT. La maîtrise d'œuvre pilote de l'opération a été confiée au Cabinet Infrastructures Concept.

La Commission d'appel d'offres compétente sera celle de la Communauté de Communes Touraine Ouest Val de Loire dénommée « CCTOVAL », désignée comme le coordonnateur de ce groupement de commandes pour les travaux conformément aux articles L 2113-6 et L 2113-7 du Code de la Commande Publique.

**Le Président demande au Comité Syndical:**

- D'autoriser le groupement de commandes pour la réalisation des travaux de l'opération présentée ci-dessus avec la Communauté de Communes Touraine Ouest Val de Loire, dénommée « CCTOVAL », coordonnateur du groupement,
- D'exécuter la convention avec la Communauté de Communes Touraine Ouest Val de Loire, dénommée « CCTOVAL » pour les travaux sur la commune de Channay-sur-Lathan.

Le Président précise que les sommes nécessaires sont prévues au budget du SIEIL pour 2023.

# 4 Éclairage public

À ce jour, 192 communes et 4 communautés de communes ont transféré leur compétence éclairage public au SIEIL, ce qui représente environ 50 000 points lumineux. La dernière commune ayant transféré leur compétence est CINQ-MARS-LA-PILE (01/01/2023).

Cf. Annexe 17 – Carte des collectivités adhérentes

## a) Autorisation de lancement d'un marché de travaux et de maintenance des installations d'éclairage public et des équipements associés

Le Président explique que le marché de maintenance et travaux de maintenance de l'éclairage public ainsi que celui des travaux neufs d'éclairage public arrivent à leurs termes le 31 décembre 2023. Pour une continuité de l'activité, il est nécessaire de relancer ces marchés.

Afin de simplifier le bordereau des prix unitaires, d'éviter les facturations hors bordereaux consécutives à la maintenance et d'optimiser les coûts, le Président suggère une procédure unique regroupant ces deux marchés.

Le Président propose de lancer cette consultation selon la procédure d'appel d'offres ouvert conformément à l'article R.2124-2 du Code de la commande publique.

La durée du marché sera de vingt-quatre (24) mois fermes, reconductible une fois dans les mêmes conditions soit une 2ème période de vingt-quatre (24) mois.

Cet accord-cadre prendra effet au 1er janvier 2024 et ce jusqu'au 31 décembre 2025 et pourra être reconduit une fois pour une période de vingt-quatre (24) mois, soit du 1er janvier 2026 au 31 décembre 2027.

Les travaux seront exécutés après émission de bons de commande successifs établis suivant les besoins exprimés et retenus lors des commissions de programmation de travaux conformément aux articles R.2162-2 à R.2162-6, R.2162-13 et 14 du Code de la commande publique.

Ce marché fera l'objet de 5 lots financiers.

Les montants estimés pour chaque lot de cette consultation sont les suivants :

- 500 000 € HT mini et 3 000 000 € maxi pour 2 ans,
- 1 000 000 € HT mini et 6 000 000 € maxi pour 4 ans.

**Conformément à l'article L.2122-21-1 du Code Général des Collectivités Territoriales, le Président demande au Comité syndical de bien vouloir :**

- autoriser la consultation dans les conditions présentées en séance,
- autoriser à signer le marché avec l'entreprise ou groupements d'entreprises retenus à l'issue de la consultation et tous les documents afférents à cet accord-cadre,
- précise que les sommes nécessaires seront prévues au budget du SIEIL.

### Textes de référence :

Vu l'article L.2122-21-1 du Code Général des Collectivités Territoriales,

Vu les articles R.2124-2, R.2162-2 à R.2162-6, R.2162-13 et R.2162-14 du Code de la commande publique,

# 5 Modulo

**Créé par le SIEIL (37), le SIDELC (41) et le SIEM (51), Modulo (MObilité DUrable LOcale) est un réseau public d'infrastructures de recharge pour véhicules utilisant une énergie durable locale. La Société Publique Locale a pour but de déployer des infrastructures de recharge, d'en assurer l'exploitation, la maintenance et l'interopérabilité sur le territoire de ses membres actionnaires.**

## **a) Signature du nouveau contrat de quasi-régie de la SPL modulo**

Le Président rappelle que le Syndicat intercommunal d'énergie d'Indre-et-Loire (SIEIL), le Syndicat Intercommunal de la Distribution d'Énergie de Loir-et-Cher (SIDELC) et le Syndicat Intercommunal d'Énergies de la Marne (SIEM) ont doté leur territoire d'un outil d'aménagement commun en créant une Société Publique Local (SPL) : MODULO (MObilité DUrable LOcale) dédiée exclusivement à l'exploitation, la maintenance, l'interopérabilité des infrastructures de recharges pour véhicules utilisant une énergie durable et la gestion des usagers.

Ces trois syndicats ont été rejoints par :

La FDEA (08) : Fédération Départementale d'Énergies des Ardennes ;

La FUCLEM (55) : Syndicat mixte – Fédération Unifiée des Collectivités Locales pour l'Électrification en Meuse ;

Le SDE18 : Syndicat Départemental d'Énergie du Cher ;

Le SDEV (88) : Syndicat Départemental d'Électricité des Vosges ;

EEL (28) : ENERGIE Eure-et-Loir ;

Le TEA (68) : Territoire d'Énergie d'Alsace ;

Le SDE 54 : Syndicat Départemental d'Électricité de Meurthe-et-Moselle ;

La Métropole de Grand Nancy ;

Les communes du Loiret (45) de : Puisseaux, Briarres-sur-Essonnes et Dadonville ;

La commune de la Marne (51) de : Châlons-en-Champagne.

Le Président rappelle qu'une SPL ne peut intervenir que pour le compte de ses actionnaires et sur leurs territoires.

La SPL a renouvelé son marché public, qui pour un coût similaire, devrait apporter une meilleure qualité de service aux usagers. Le contrat de quasi-régie actuel prévoit de revoir les forfaits de subvention d'équilibre à la fin de chaque remise en concurrence.

### **Le Président demande au Comité syndical :**

- **d'accepter la passation d'un nouveau contrat de quasi-régie entre la SPL et le SIEIL pour les opérations de maintenance, exploitation, interopérabilité des IRVE et la gestion des usagers et autorise le Président à signer ce nouveau contrat et l'ensemble des documents nécessaires à la mise en place de celui-ci.**

*Cf. Annexe 18 – Contrat de quasi-régie*

# 6 EneR Centre-Val de Loire

Créé en 2012 par le SIEIL, EneRSIEIL a initié le développement des énergies renouvelables en Indre-et-Loire. Grâce à son expérience et aux nombreux projets aboutis, les différents syndicats d'énergie de la région Centre-Val de Loire ont souhaité élargir son périmètre d'action à la région entière. En 2018 EneRSIEIL devient EneR CENTRE-VAL DE LOIRE et porte des projets de méthanisation, de photovoltaïque, d'éolien et d'hydroélectricité dans toute la région et au-delà. Cette Société Anonyme d'Économie Mixte Locale (SAEML) propose, développe et investit dans des projets réellement bénéfiques pour le territoire. Elle accompagne les syndicats d'énergie dans le conseil et l'assistance auprès des collectivités désireuses d'investir dans les énergies renouvelables et d'accélérer la transition énergétique.

## a) Validation de la prise de participation de la SAEML EneR CENTRE-VAL DE LOIRE dans la SAS SOLEIL DE LIGNIERES (41)

Le Président explique que dans le cadre de sa politique de développement, la SEM EneR CENTRE-VAL DE LOIRE a entamé des discussions avec le syndicat de déchets VALDEM en 2021, avec le concours du SIDELC (Syndicat Intercommunal de Distribution d'Énergie de Loir-et-Cher). Ces échanges ont permis d'aboutir à une volonté commune de développer un projet photovoltaïque sur l'ancien centre d'enfouissement technique sur la commune de LIGNIÈRES.

En 2023, le projet est entré dans sa phase de réalisation avec l'obtention du permis de construire purgé de tous recours. L'investissement devrait avoir lieu en 2025. Le projet sera porté par une filiale d'EneR CENTRE-VAL DE LOIRE, une SAS dont le nom provisoire est SOLEIL DE LIGNIERES. Les collectivités locales, et notamment le SIDELC, la commune de Lignièrès, le syndicat VALDEM et la Communauté de Communes du Perche et Haut Vendômois, auront la possibilité de prendre une participation dans la SAS. L'objet social de la SAS sera le suivant :

- L'étude, le développement, le financement, l'installation, la production, l'exploitation, la vente d'électricité et la maintenance de tout système et installation de production d'énergies renouvelables à partir de l'énergie solaire ;
- La participation de la Société, par tous moyens, directement ou indirectement, dans toutes opérations pouvant se rattacher à son objet par voie de création de sociétés nouvelles, d'apport, de souscription ou d'achat de titres ou de droits sociaux, de fusion ou autrement, de création d'acquisition, de location, de prise en location gérance de tous fonds de commerce ou établissements : la prise, l'acquisition, l'exploitation ou la cession de tous procédés et brevet concernant ces activités ;
- L'achat, la vente, la prise à bail, la location, et plus généralement, toutes opérations financières, mobilières ou immobilières, pouvant se rattacher directement ou indirectement à son objet social et à tous les objets similaires ou connexes, ou susceptibles d'en faciliter l'application et le développement, le tout tant pour elle-même que pour le compte de tiers ou en participation sous quelque forme ce que ce soit.

Les principales caractéristiques de la SAS sont les suivantes :

- **Nom de la société** : SOLEIL DE LIGNIERES (nom provisoire)
- **Capital social de la société** : 1 000 €
- **Actionnaires à la création** :
  - EneR CENTRE-VAL DE LOIRE : 51% des parts sociales
  - SIDELC : 15% des parts sociales
  - VALDEM : 2,5% des parts sociales
  - Lignièrès : 9% des parts sociales

- CCPHV : 2,5% des parts sociales
- Collectif citoyen Energies Vendômoise : 20%
- **Direction de la société** : dirigée par un Président (EneR CENTRE-VAL DE LOIRE sera le premier Président) et administrée par un comité stratégique comportant un représentant de chaque actionnaire
- **Montant prévisionnel de l'investissement** : 3,4 Millions d'€ (à conforter pendant la phase industrialisation)
- **Puissance prévisionnelle de la centrale** : 4,2 MWc

**Le Président demande au Comité syndical de bien vouloir, au vu de la présentation qui vient d'être faite :**

- o **Approuver la création de la société de projets SOLEIL DE LIGNIERES, avec une participation à hauteur de 51% du capital représentant un montant de 510 €,**
- o **Donner pouvoir au Président d'EneRCVL pour mener les actions et signer tous documents afférents à la création et à la prise de participation dans la SAS SOLEIL DE LIGNIERES.**

**Textes de référence :**

*Vu l'article L.1524-5 du Code Général de Collectivités Territoriales,*

*Vu les statuts de la SAEML EneR CENTRE-VAL DE LOIRE,*

## **b) Validation de la prise de participation de la SAEML EneR CENTRE-VAL DE LOIRE dans la SAS ENER 37 CATELLA**

Le Président explique que dans le cadre de sa politique de développement, la SEM EneR CENTRE-VAL DE LOIRE a entamé des discussions avec la Communauté de Communes Gâtine Racan et l'entreprise CATELLA LOGISTIC EUROPE en 2021, avec le concours du SIEIL (Syndicat intercommunal d'énergie d'Indre-et-Loire). Ces échanges ont permis d'aboutir à une volonté commune de développer un projet photovoltaïque sur les futurs bâtiments logistiques construits par CATELLA, sur la ZAC POLAXIS à Neuillé-Pont-Pierre.

En 2023, le projet est entré dans sa phase de réalisation avec l'obtention du permis de construire purgé de tous recours. L'investissement devrait avoir lieu en 2025. Le projet sera porté par une filiale d'EneR CENTRE-VAL DE LOIRE, une SAS dont le nom provisoire est ENER 37 CATELLA. Les collectivités locales, et notamment le SIEIL et la Communauté de Communes Gâtine Racan, auront la possibilité de prendre une participation dans la SAS. L'objet social de la SAS sera le suivant :

- L'étude, le développement, le financement, l'installation, la production, l'exploitation, la vente d'électricité et la maintenance de tout système et installation de production d'énergies renouvelables à partir de l'énergie solaire ;
- La participation de la Société, par tous moyens, directement ou indirectement, dans toutes opérations pouvant se rattacher à son objet par voie de création de sociétés nouvelles, d'apport, de souscription ou d'achat de titres ou de droits sociaux, de fusion ou autrement, de création d'acquisition, de location, de prise en location gérance de tous fonds de commerce ou établissements : la prise, l'acquisition, l'exploitation ou la cession de tous procédés et brevet concernant ces activités ;
- L'achat, la vente, la prise à bail, la location, et plus généralement, toutes opérations financières, mobilières ou immobilières, pouvant se rattacher directement ou indirectement à son objet social et à tous les objets similaires ou connexes, ou susceptibles d'en faciliter l'application et le développement, le tout tant pour elle-même que pour le compte de tiers ou en participation sous quelque forme ce que ce soit.

Les principales caractéristiques de la SAS sont les suivantes :

- **Nom de la société** : ENER 37 CATELLA (nom provisoire)
- **Capital social de la société** : 1 000 €
- **Actionnaires à la création** : EneR CENTRE-VAL DE LOIRE : 100% des parts sociales
- **Direction de la société** : dirigée par un Président (EneR CENTRE-VAL DE LOIRE sera le premier Président) et administrée par un comité stratégique comportant un représentant de chaque actionnaire
- **Montant prévisionnel de l'investissement** : 11 Millions d'€ (à conforter pendant la phase industrialisation)
- **Puissance prévisionnelle de la centrale** : 12 MWc

**Le Président demande au Comité syndical de bien vouloir, au vu de la présentation qui vient d'être faite :**

- **Approuver la création de la société de projets ENER 37 CATELLA, avec une participation à hauteur de 100% du capital représentant un montant de 1 000 €,**
- **Donner pouvoir au Président d'EneRCVL pour mener les actions et signer tous documents afférents à la création et à la prise de participation dans la SAS ENER 37 CATELLA.**

**Textes de référence :**

*Vu l'article L.1524-5 du Code Général de Collectivités Territoriales,*

*Vu les statuts de la SAEML EneR CENTRE-VAL DE LOIRE,*

### **c) Validation de la prise de participation de la SAEML EneR CENTRE-VAL DE LOIRE dans la SAS ENER 18**

Le Président explique que dans le cadre de sa politique de développement, la SEM EneR CENTRE-VAL DE LOIRE a entamé des discussions avec la Communauté de Communes Terres du Haut Berry en 2021, avec le concours du SDE 18 (Syndicat Départemental d'Énergie du Cher). Ces échanges ont permis d'aboutir à une volonté commune de développer un projet photovoltaïque sur l'ancien Centre d'Enfouissement Technique sur la commune de Fussy.

Début 2023, le projet est entré dans sa phase d'instruction avec le dépôt du permis de construire. L'investissement devrait avoir lieu en 2025. Le projet sera porté par une filiale d'EneR CENTRE-VAL DE LOIRE, une SAS dont le nom provisoire est ENER 18. Les collectivités locales, et notamment le SDE 18, la Communauté de Communes Terres du Haut Berry et la commune de Fussy, auront la possibilité de prendre une participation dans la SAS. L'objet social de la SAS sera le suivant :

- L'étude, le développement, le financement, l'installation, la production, l'exploitation, la vente d'électricité et la maintenance de tout système et installation de production d'énergies renouvelables à partir de l'énergie solaire ;
- La participation de la Société, par tous moyens, directement ou indirectement, dans toutes opérations pouvant se rattacher à son objet par voie de création de sociétés nouvelles, d'apport, de souscription ou d'achat de titres ou de droits sociaux, de fusion ou autrement, de création d'acquisition, de location, de prise en location gérance de tous fonds de commerce ou établissements : la prise, l'acquisition, l'exploitation ou la cession de tous procédés et brevet concernant ces activités ;
- L'achat, la vente, la prise à bail, la location, et plus généralement, toutes opérations financières, mobilières ou immobilières, pouvant se rattacher directement ou indirectement à son objet social et à tous les objets similaires ou connexes, ou susceptibles d'en faciliter l'application et le développement, le tout tant pour elle-même que pour le compte de tiers ou en participation sous quelque forme ce que ce soit.



Cette SAS aura notamment pour ambition de développer un parc photovoltaïque d'une puissance prévisionnelle d'environ 8,7 MWc sur l'ancien Centre d'Enfouissement Technique de la commune de Fussy.

Les principales caractéristiques de la SAS sont les suivantes :

- **Nom de la société** : ENER 18 (nom provisoire)
- **Capital social de la société** : 1 000 €
- **Actionnaires à la création** : EneR CENTRE-VAL DE LOIRE : 100% des parts sociales
- **Direction de la société** : dirigée par un Président (EneR CENTRE-VAL DE LOIRE sera le premier Président) et administrée par un comité stratégique comportant un représentant de chaque actionnaire
- **Montant prévisionnel de l'investissement** : 7,2 Millions d'€ (à conforter pendant la phase industrialisation)

**Le Président demande au Comité syndical de bien vouloir, au vu de la présentation qui vient d'être faite :**

- o **Approuver la création de la société de projets ENER 18, avec une participation à hauteur de 100% du capital représentant un montant de 1 000 €,**
- o **Donner pouvoir au Président d'EneRCVL pour mener les actions et signer tous documents afférents à la création et à la prise de participation dans la SAS ENER 18.**

**Textes de référence :**

*Vu l'article L.1524-5 du Code Général de Collectivités Territoriales,*

*Vu les statuts de la SAEML EneR CENTRE-VAL DE LOIRE,*

#### **d) Conditions de financement des projets pv : Autorisation de signature de contract de nantissement du compte titres financiers et de l'accord intercréanciers**

Le Président rappelle que le comité syndical du 9 juin 2022 a validé l'entrée du SIEIL au capital de la SAS ENER37 à hauteur de 30%. Cette société de projets a été créée en partenariat avec la Communauté de Communes Gâtines-Racan et EneR CENTRE-VAL DE LOIRE pour le développement, la construction et l'exploitation des centrales de Neuillé-Pont Pierre Sud et Nord.

Dans le cadre du financement de la construction de la centrale NPP Sud, la SAS doit lever un financement bancaire, ci-dessous les principales caractéristiques :

- Montant de prêt Long Terme de : 3.300.000 € (+/- 100.000 €)
- Taux d'intérêt : 3,80 %
- Durée : 20 ans
- Gearing : 85 % / 15 %
- Soit des apports en CCA : 600.000 € (+/- 100.000 €)

Les garanties exigées :

- Nantissement de compte-titres en 1er rang portant sur les titres de l'Emprunteur <sup>(1)</sup>
- Nantissement de compte bancaire de la SPV
- Cession Dailly des créances au titre du contrat d'achat de l'électricité
- Cession Dailly des polices d'assurance en phase de construction et en phase d'exploitation souscrites par l'Emprunteur
- Gage sans dépossession des matériels

<sup>(1)</sup> En garantie des obligations de l'Emprunteur au titre du Contrat de Crédit, il est envisagé que la Société s'engage à nantir en premier rang les actions qu'elle détient dans le capital social de l'Emprunteur en faveur des Prêteurs, de l'Agent et de l'Agent des Sûretés (le « Contrat de Nantissement du Compte-Titres Financiers ») (en ce inclus la déclaration de nantissement y afférente).

Il est également prévu qu'un accord intercréanciers soit conclu notamment afin d'encadrer :

- la subordination des créances de la Société vis-à-vis de l'Emprunteur aux créances de l'Agent, de l'Agent des Sûretés et des Prêteurs vis-à-vis de l'Emprunteur au titre des Documents de Financement,
- ses engagements d'Apports en Fonds Propres
- son engagement de maintien d'actionnariat (l' « Accord Intercréanciers »).

Le Comité syndical est appelé à statuer ce jour sur :

- L'examen des termes et conditions et autorisation de la conclusion par la Société (i) du Contrat de Nantissement du Compte-Titres Financiers et (ii) de l'Accord Intercréanciers (première résolution)
- Les pouvoirs à conférer en vue des formalités (seconde résolution).

**Le Président demande au Comité syndical de :**

- > **Prendre acte que la conclusion et la mise en œuvre des opérations visées dans le Contrat de Nantissement du Compte-Titres Financiers et l'Accord Intercréanciers auxquels le SIEIL est partie, sont bien conformes à l'intérêt social du syndicat ;**
- > **Autoriser la signature du Contrat de Nantissement du Compte-Titres Financiers et de l'Accord Intercréanciers auxquels le SIEIL est partie, ainsi que tous autres documents devant être négociés et signés dans le cadre de la conclusion du Contrat de Crédit ou plus généralement en relation avec le Contrat de Crédit ;**
- > **Approuver les termes du Contrat de Nantissement du Compte-Titres Financiers et de l'Accord Intercréanciers auxquels la Société est partie et l'autorise à signer, remettre et exécuter le Contrat de Nantissement du Compte-Titres Financiers et l'Accord Intercréanciers ;**
- > **L'autoriser à signer le Contrat de Nantissement du Compte-Titres Financiers, l'Accord Intercréanciers et tout autre document devant être négocié et signé dans le cadre de la conclusion du Contrat de Crédit ou plus généralement en relation avec le Contrat de Crédit et à effectuer toute déclaration, certification, formalité et démarche nécessaire ou utile à la conclusion des Documents de Financement afin de leur donner plein effet.**

# 7 Communications diverses

Les prochains Comités syndicaux auront lieu à l'Espace Malraux aux dates suivantes :

- Mardi 3 octobre 2023 - Comité syndical à 14h30
- Mardi 12 décembre 2023 - Comité syndical à 9h30

Le Président rappelle que le quorum, soit **au moins 162 délégués présents**, doit être atteint pour permettre au Comité syndical de délibérer valablement.

- Jeudi 8 février 2024 - 14h30
- Jeudi 13 juin 2024 - 9h30
- Mardi 8 octobre 2024 - 14h30
- Mardi 10 décembre 2024 - 9h30

# 8 Questions diverses

# Annexes

Dans un souci d'économie et de respect de l'environnement, et conformément aux dispositions du Code général des collectivités territoriales, certaines annexes volumineuses sont mises à disposition par voie dématérialisée sur le site Internet du SIEIL, [page d'accueil > onglet «prochain Comité syndical»](#).

# ADMINISTRATION GÉNÉRALE COMPTE RENDU DU COMITÉ SYNDICAL DU 10 FÉVRIER 2023

Syndicat intercommunal d'énergie d'Indre-et-Loire

### COMPTE RENDU DU COMITÉ SYNDICAL DU 10 FÉVRIER 2023

L'an deux mil vingt-trois, le dix-février, les membres du Comité syndical, légalement convoqués le 2 février, se sont réunis à quatorze heures trente, sous la présidence de Monsieur Francis BAISSON. Le Président, Monsieur Jean-Luc DUPONT étant excusé ainsi que le premier vice-Président, Monsieur Fabrice BOIGARD.

Après s'être assuré que le quorum est atteint, qui est de 164 présents sur 323 membres en exercice et 6 pouvoirs comptabilisés soit 170 votants, le vice-Président ouvre la séance à 14 heures 30.

Le vice-Président remercie les vice-Présidents, les délégués présents, Madame WAGONGNE, payeuse départementale, les entreprises Butagaz, Enedis, GRDF et Orange, les conseillers départementaux, les représentants des associations de défenses des consommateurs de leur présence à cette séance, le personnel du SIEIL ainsi que le personnel de l'espace Malraux. Il excuse les entreprises EDF, Primagaz et Sorégies.

Le vice-Président rappelle de nouveau aux délégués qu'il est important d'apporter une réponse dans les délais stipulés sur la convocation adressée par le secrétariat de direction du SIEIL. Ces informations sont essentielles pour l'organisation matérielle et surtout s'assurer que le quorum sera bien atteint. Le Président précise que les services du SIEIL doivent régulièrement relancer les délégués qui ne répondent pas, ce qui génère une charge de travail supplémentaire.

Monsieur Jackie MATHEVET, délégué de la commune de Perrusson est désigné secrétaire de séance.

#### 1- ADMINISTRATION GENERALE

##### a) Approbation du compte rendu du Débat d'Orientation Budgétaire du 15 décembre 2022

Après en avoir délibéré, le Comité syndical à l'unanimité approuve le compte rendu du Débat d'Orientation Budgétaire du 15 décembre 2022.

##### b) Approbation du compte rendu du Comité syndical du 15 décembre 2022

Après en avoir délibéré, le Comité syndical à l'unanimité approuve le compte rendu du Comité syndical du 15 décembre 2022.

##### c) Compte-rendu de l'exercice de la délégation du Président et du Bureau

Le vice-Président explique que conformément à l'article L5211-10 et à la délibération n°2020-39 du Comité syndical du 10 septembre 2020, donnant délégation au Président et la délibération n°2020-40 donnant délégation au Bureau, la liste des décisions prises après le 1<sup>er</sup> novembre 2022 est présentée en annexe du dossier du Comité syndical.

##### d) Commande publique : mutualisation des achats - Groupement de commandes - Fournitures de transformateurs Lancement du nouveau marché pour les années 2024-2025

Le vice-Président rappelle que depuis 2009 le Syndicat intercommunal d'énergie d'Indre-et Loire adhère au groupement de commandes pour la fourniture de transformateurs et de postes de transformation ruraux compacts simplifiés, la remise en état technique et la destruction de transformateurs avec les autres syndicats d'énergie du Grand Ouest de la France.

Le vice-Président précise que dès 2014, le Comité syndical a autorisé la signature de la première convention constitutive de ce groupement de commandes, puis, au vu du caractère répétitif de ces achats dans les missions du SIEIL, le Comité syndical avait autorisé la signature de la convention constitutive pour une durée indéterminée, a accepté le remboursement de la quote-part des frais au coordonnateur et la définition du nouveau coordonnateur à chaque renouvellement de marché par avenant.

Le vice-Président rappelle que ce groupement de commandes est constitué des syndicats suivants :

- le Syndicat intercommunal d'énergie d'Indre-et-Loire (SIEIL),
- le Syndicat départemental d'énergie de Loire Atlantique (SyDELA),
- le Syndicat intercommunal de distribution d'électricité du Loir-et-Cher (SIDELC),
- le Syndicat intercommunal d'énergie du Maine-et-Loire (SiéML),
- le Syndicat départemental d'énergie du Finistère (SDEF),
- le Territoire d'énergie Mayenne (TE53),
- le Syndicat départemental d'énergie du Morbihan (SDEM),
- le Conseil Départemental de la Sarthe (CD72),
- le Syndicat départemental d'énergie et d'équipement de la Vendée (SyDEV),
- et le Syndicat intercommunal d'Energies, d'Équipement et d'Environnement de la Nièvre (SIEEEN).

Ce groupement de commandes est actuellement coordonné par le SIEIL.

Le vice-Président précise que le marché concernant la période 2021-2023 arrivera à son terme le 31 décembre 2023, l'article 3 de la convention précise « le coordonnateur est désigné pour une durée limitée et pourra être

## Annexe 1

remplacé par un autre membre avant le lancement de chaque nouvelle procédure, sous réserve de la conclusion d'un avenant à la convention du groupement ».

Le Territoire d'énergie Mayenne (TE53) s'est proposé pour être le nouveau coordonnateur du groupement pour la nouvelle période, du 01 avril 2023 au 31 décembre 2025.

Le marché sera un accord cadre à bons de commande avec éventuellement un minimum (en cours de réflexion entre les membres du groupement) et un maximum, ce dernier sera calculé par le coordonnateur au vu de l'estimatif des quantités de l'ensemble des membres, passé selon la procédure d'appel d'offre ouvert (articles R. 2161-2 à R. 2161-5, articles R. 2162-1 à R. 2162-6 et R. 2162-13 à R. 2162-14 du Code de la commande publique).

Ce marché se décomposera en 5 lots dont le montant estimé pour deux ans est :

- Lot n°1 : Transformateurs type haut de poteau H61 (50 kVa) et cabine H59 (100,160, 250 kVa) pertes réduites TPC\* = 350 000 € HT
- Lot n°2 : Transformateurs type cabine H59 pertes réduites non TPC\* (160, 250 kVa) = 300 000 € HT
- Lot n°3 : Transformateurs type cabine H59 pertes réduites non TPC\* (400, 630 kVa) = 700 000 € HT
- Lot n°4 : Poste de transformations type poste rural compact simplifié (PCRS) TPC pertes réduites (50, 100, 160 kVa) = 1 000 000 € HT
- Lot n°5 : Remise en état technique de transformateurs et le recyclage de transformateurs déposés = 1 000 € HT.

\* TPC : transformateur avec protection coupure intégrée

Le vice-Président demande au Comité syndical de bien vouloir accepter le nouveau groupement de commandes tel que présenté ci-dessus.

Après en avoir délibéré, le Comité syndical à l'unanimité, vu l'article L. 2122-21-1 modifié du Code général des collectivités territoriales, accepte le nouveau groupement de commandes et accepte de lancer ce marché dans les conditions présentées ci-dessus, accepte que le Territoire d'énergie Mayenne (TE53) soit désigné coordonnateur pour la passation du prochain marché de ce groupement de commandes 2024-2025, accepte la signature de l'avenant n°3 attestant de la volonté du SIEIL de renouveler son adhésion au groupement de commandes pour la passation du marché « Fourniture de transformateurs et de postes de transformation ruraux compacts simplifiés, remise en état technique et déconstruction » concernant le futur marché 2024-2025, accepte le remboursement de la quote-part des frais au Territoire d'énergie Mayenne (TE53) pour la coordination de ce marché, autorise le Président ou son représentant à signer ledit avenant n°3, dont le projet est annexé au dossier du Comité syndical et tous documents afférents à ce marché et précise que les sommes nécessaires sont prévues au budget du SIEIL dès 2024.

### e) Commande publique - Fournitures de postes de transformation - Lancement du nouveau marché pour les années 2024-2025

Le vice-Président explique que le marché pour la fourniture et la livraison des postes de transformation cabine préfabriqués 2021-2023 arrive à son terme le 31 décembre 2023. Il est donc nécessaire pour le SIEIL de relancer une consultation pour la fourniture et la livraison de postes de transformation.

Le vice-Président propose que ce marché :

- soit lancé selon la procédure de l'appel d'offres ouvert (articles R. 2161-2 à R. 2161-5, articles R. 2162-1 à R. 2162-6 et R. 2162-13 à R. 2162-14 du Code de la commande publique),
- soit sous la forme d'un accord-cadre à bons de commande avec un minimum et un maximum mono-attributaire par lot (en application des articles R. 2162-1 à R. 2162-6 et R. 2162-13 à R. 2162-14 du Code de la commande publique),
- prenne effet le 01 janvier 2024 et ce jusqu'au 31 décembre 2025,
- soit composé des 2 lots ci-dessous :
  - Lot n°1 : Postes au Sol Simplifiés de type A et de type B (PSSA et PSSB)  
montant minimum = 150 000 € HT - montant maximum = 450 000 € HT
  - Lot n°2 : Poste à couloir de manœuvre (PAC)  
montant minimum = 450 000 € HT - montant maximum = 1 200 000 € HT

Le vice-Président demande au Comité syndical de bien vouloir accepter le lancement de ce marché public dans les conditions présentées ci-dessus.

Monsieur Alain BÉNARD, délégué de la commune de La Ville-aux-Dames demande la raison des écarts de prix entre le prix minimum et maximum.

Laurent CATOT explique que dans le cas des marchés à bons de commande, il n'y a pas de visibilité sur les besoins à venir. Les deux années passées, le SIEIL a reçu beaucoup de demandes d'installations de postes de transformation pour des extensions, il est prévisible que dans les prochaines années, le SIEIL doit faire face à des demandes d'installations de bornes pour véhicules électriques ainsi que d'antennes. Les montants indiqués doivent pouvoir couvrir les besoins, non connus à ce jour, sans avoir à relancer un marché.

Après en avoir délibéré, le Comité syndical à l'unanimité, vu l'article L. 2122-21-1 modifié du Code général des collectivités territoriales, vu le Code de la commande publique, autorise le Président à lancer ce marché dans les conditions présentées ci-dessus et à signer tous les documents afférents à ce marché public et précise que les sommes nécessaires sont prévues au budget du SIEIL.

f) Centre Val de Loire Énergies - Décision sur l'augmentation de capital

Le vice-Président fait part en séance de la sollicitation de la SEM régionale Centre Val de Loire Énergies de contribuer à une augmentation de capital, à hauteur de 50 000 € pour le SIEIL.

Le vice-Président explique en séance, après échange avec ses homologues du 28 et du 36, la décision commune concernant cette augmentation de capital.

Le vice-Président demande au Comité syndical de bien vouloir accepter la proposition d'augmentation de capital telle que présentée en séance.

Après en avoir délibéré, le Comité syndical à l'unanimité, vu les statuts de la SEM Centre Val de Loire Énergies et notamment l'article 3, vu la demande de la SEM régionale Centre Val de Loire Énergies, vu les décisions présentées en séance du SDEI 28 et du SDEI 36 relatives à cette augmentation de capital, accepte la proposition d'augmentation de capital pour le SIEIL à hauteur de 50 000 € et précise que la somme nécessaire est prévue au budget du SIEIL.

## 2- RESSOURCES HUMAINES

a) Adhésion de principe au service emploi public et missions temporaires

Le vice-Président explique que le Code général de la fonction publique prévoit que les collectivités et établissements publics peuvent faire appel aux services du Centre de gestion (CDG) pour mettre des agents territoriaux à leur disposition pour remplacer des agents momentanément indisponibles, effectuer des missions temporaires, effectuer des missions permanentes à temps complet ou non complet, pourvoir la vacance temporaire d'un emploi permanent dans l'attente de recrutement d'un fonctionnaire.

En outre la loi n°2009-972 du 3 août 2009 relative à la mobilité et aux parcours professionnels dans la fonction publique, désigne les Centres de gestion comme les principaux interlocuteurs des collectivités et établissements pour la mise à disposition de personnel intérimaire.

Par délibération en date du 30 mars 1987, le CDG 37 a décidé de la mise en place d'un service de renfort et de remplacement à destination des collectivités et établissements publics du département d'Indre-et-Loire au titre des missions facultatives afin de répondre à leurs attentes dans ce domaine.

Pour assurer la continuité du service, le vice-Président propose d'adhérer aux services de la Mission d'intérim territorial mis en œuvre par le CDG 37 et présente la convention cadre à partir de laquelle les demandes de dispositions de personnel à titre onéreux pourront être adressées au CDG 37. Pour rappel, l'adhésion au service est gratuite.

Seules les interventions éventuelles de personnels gérés et rémunérés par le CDG 37 induisent une participation financière, le temps de leur mission, selon les tarifs en vigueur au moment de la mission.

Le vice-Président demande au Comité syndical de bien vouloir autoriser le Président du SIEIL à signer la convention avec Monsieur le Président du Centre de gestion de la Fonction Publique Territoriale d'Indre-et-Loire, ainsi que les documents y afférents, et précise que les sommes nécessaires à ces mises à disposition de personnel sont prévues au budget du SIEIL.

Après en avoir délibéré, le Comité syndical à l'unanimité, vu le Code général de la fonction publique notamment ses articles L332-13, L332-14 et L332-23, L334-3, L452-30, L452-40 et L452-44, vu la délibération du Conseil d'administration du CDG37 en date du 30 mars 1987 relative à la mise en place d'un service de renfort et de remplacement à destination des collectivités et établissements publics du département d'Indre-et-Loire au titre des missions facultatives, vu la délibération du Conseil d'administration du CDG37 en date du 8 novembre 2022 fixant les tarifs de recours au service de renfort et de remplacement, autorise le Président à signer la convention avec Monsieur le Président du CDG37, ainsi que tous documents y afférents et précise que les sommes nécessaires sont prévues au budget du SIEIL.

## 3- FINANCES

a) Ajustement AP/CP

Le vice-Président explique qu'au vu des montants réalisés à ce jour sur l'exercice 2022 pour les dépenses et les recettes des compétences Éclairage public et Électricité gérées en Autorisations de Programme (AP)/Crédits de Paiement (CP), il convient de modifier la répartition des Crédits de Paiement pour le Budget Primitif de 2023.



## Annexe 1

Le vice-Président précise que cette délibération a donc vocation à reporter les crédits non utilisés sur l'exercice 2022 en 2023, correspondant à :

- en dépenses : à une diminution du CP de 2022 total de : - 3 295 732,71 €, reporté sur le CP de 2023,
- en recettes : à une diminution du CP de 2022 total de : - 4 673 138,16 €, reporté sur le CP de 2023.

Il est à noter que le Compte Administratif de 2022 pour le Budget Principal n'a pas encore été approuvé et que cette délibération a seulement pour objet de différer les crédits non consommés en 2022 sur le CP de 2023.

La clôture et l'ajustement des AP/CP se fera au moment de l'intégration du résultat du Compte Administratif de 2022 au budget supplémentaire au Comité syndical de juin 2023.

Par ailleurs, pour donner suite à la présentation du Rapport d'Orientation Budgétaire (ROB) 2023 au Comité syndical du 15 décembre 2022, est créée l'Autorisation de Programme « Territoires Intelligents » pour un montant de 6 202 000 € sur 6 ans, dont 572 000 € au titre des crédits de paiement 2023. Initialement, ceux-ci étaient prévus à hauteur de 1 072 000 €, mais au regard du planning des études, il convient de reporter 500 000 € sur les cinq autres années de l'AP.

Les ajustements entre le CP 2022 et le CP 2023 sont détaillés dans les tableaux établis en annexe du dossier du Comité syndical, les montants des Crédits de Paiement sont précisés par année comme suit :

- En « blanc » : les montants délibérés lors du Comité syndical du 15 décembre 2022,
- En « vert clair » : les ajustements (variations) proposés lors du présent Comité syndical,
- En « vert foncé » : les montants qui seront in fine délibérés à l'issue du présent Comité syndical.

Le vice-Président demande au Comité syndical de bien vouloir approuver la nouvelle répartition faite des Crédits de Paiement de chacune des Autorisations de Programmes existantes conformément à la répartition annexée au dossier du Comité syndical et la création de l'Autorisation de Programme « Territoire Intelligents » pour un montant de 6 202 000 € sur une durée de 6 ans.

Après en avoir délibéré, le Comité syndical à l'unanimité, vu le Code Général des Collectivités Territoriales, en particulier les articles L2311-3 et R2311-9, vu l'instruction comptable M14, vu la délibération n°2017-63 du Comité syndical du 17 octobre 2017 portant sur l'adoption du règlement financier des AP/CP du SIEIL, vu la délibération n°2022-105 du Comité syndical du 15 décembre 2022 portant sur l'ajustement des AP/CP pour les budgets 2022 et 2023, approuve la nouvelle répartition faite des Crédits de Paiement de chacune des Autorisations de Programmes existantes conformément à la répartition présentée en séance et annexée au dossier du Comité syndical et approuve la création de l'Autorisation de Programme « Territoires Intelligents » pour un montant de 6 202 000 € sur une durée de 6 ans.

### b) Approbation du Budget Primitif de 2023 - Budget Principal

Le vice-Président rappelle qu'à la suite du débat sur les orientations budgétaires, il a été présenté au Comité syndical un budget prévisionnel pour l'exercice 2023, en attendant le vote du budget primitif. Il présente ce dernier pour l'exercice 2023 du budget principal du SIEIL, conformément aux masses budgétaires présentées dans le Rapport d'Orientation Budgétaire (ROB).

Le vice-Président présente les montants par chapitre, en comparant les crédits inscrits pour le BP 2023 aux crédits votés pour le BP de 2022 (hors Restes à Réaliser et Budget Supplémentaire et décisions modificatives), pour les dépenses et recettes réelles (hors mouvements d'ordre).

Le vice-Président explique que, conformément à la décision du SIEIL de mettre en place les Autorisations de Programmes /Crédits de Paiement (AP/CP), le projet de budget ci-dessous tient compte des montants précédemment présentés dans la délibération relative aux AP/CP.

L'autofinancement réel correspond à l'épargne dégagée par la section de fonctionnement qui permet de couvrir en partie les dépenses d'investissement et de réduire ainsi le recours à l'emprunt pour équilibrer le budget.

Pour le Budget Primitif de 2023, l'augmentation plus importantes des recettes réelles de fonctionnement (15%) que celles des dépenses réelles de fonctionnement (11%), telles que détaillées ci-dessus, ont pour conséquence une progression de l'autofinancement (22%).

BP 2022	BP 2023	Evolution BP 2023/ BP 2022
5 479 800 €	6 700 000 €	22 %

Les dépenses réelles d'investissement sont en augmentation de 3% par rapport au BP 2022, en lien avec l'évolution des programmes gérés en AP/CP.

Le vice-Président précise que les mouvements d'ordre sont équilibrés en dépenses et en recettes et sont composés :

- du virement de la section de fonctionnement à la section d'investissement : 1 500 000 €,
- des amortissements réalisés sur le patrimoine du SIEIL : 9 000 000 €,
- des reprises de subventions perçues par le SIEIL et amorties : 3 000 000 €,
- des dotations pour la reconduction de la procédure de neutralisation des subventions versées et amorties pour leur totalité : 800 000 €,
- des opérations patrimoniales : 3 300 000 €.

Le vice-Président sollicite l'approbation du Comité syndical pour ce Budget Primitif 2023, conformément aux éléments présentés en séance et à la maquette budgétaire annexée au dossier du Comité syndical.

Un délégué demande pour quelles raisons le SIEIL doit avoir recours à une ligne de trésorerie.

Corine SAHUC-SAINT-MARTIN, responsable du service finances, explique qu'elle sert au syndicat à régler l'ensemble des charges financières dans l'attente du versement des sommes qui lui sont dues, cotisations des communes par exemple, afin de pouvoir régler les factures aux entreprises qui effectuent des travaux. Lors de la réception des sommes, le remboursement est effectué rapidement afin d'éviter les frais qu'occasionne l'utilisation de la trésorerie. Lorsque cette ligne de trésorerie n'est pas utilisée, le SIEIL ne paie pas de frais d'utilisation. Il n'y a pas de frais de non-utilisation.

Monsieur BAISSON précise que beaucoup de collectivités font appel à ces lignes de trésorerie pour faire face aux dépenses en attendant les recettes prévues.

Après en avoir délibéré, le Comité syndical à l'unanimité, vu le Code Général des Collectivités Territoriales et notamment ses articles L2311-3 et R2311-9, vu l'instruction comptable M14, vu la délibération n°2017-63 du Comité syndical du 17 octobre 2017 portant sur l'adoption du règlement financier des AP/CP du SIEIL, vu la délibération n°2022-105 du 15 décembre 2022 portant sur l'ajustement des AP/CP pour les budgets 2022 et 2023, approuve le Budget Primitif 2023, conformément aux éléments présentés en séance et à la maquette budgétaire annexée au dossier du Comité syndical, précise que le Budget Primitif 2023 est équilibré en dépenses et en recettes, en fonctionnement à 19 496 000 €, en investissement à 42 707 186 € et approuve la reconduction de la procédure de neutralisation budgétaire de l'amortissement des subventions d'équipement versées pour leur totalité.

#### c) Approbation du Budget Primitif de 2023 - Budget annexe PCRS

Le vice-Président présente au Comité syndical le budget primitif pour l'exercice 2023 du budget annexe PCRS, conformément à la présentation réalisée dans le Rapport d'Orientation Budgétaire (ROB).

Il présente les montants par chapitre, en comparant les crédits inscrits pour le BP 2023 aux crédits votés pour le BP de 2022 (BP 2022 initial et BP 2022 révisé), pour les dépenses et recettes réelles (hors mouvements d'ordre).

Le vice-Président rappelle au Comité syndical que la décision modificative n°1 votée lors du Comité syndical du 15 décembre 2022 a approuvé l'augmentation du montant global de la subvention d'équilibre versée par le budget principal au budget annexe, établie initialement pour un montant total de 577 500 € sur 3 ans. Cette dernière a été réévaluée à 846 055,94 € sur quatre ans, en lien avec la crise sanitaire et notamment l'impossibilité de réaliser des relevés pendant le premier confinement de 2020, qui a entraîné un décalage dans le temps de la montée en puissance du service et par conséquent des recettes liées aux prestations de services,

- l'évolution de la réglementation qui a prolongé les échéances obligatoires obligeant les collectivités à se doter d'un plan de corps de rue simplifié : 2026 contre 2019 pour les communes urbaines et 2031 contre 2026 pour les communes rurales. Les adhésions des communes sont en suspens et une réflexion est à finaliser en 2023 sur l'évolution des modalités d'adhésion.

Au regard de ces éléments et des prévisions de recettes pour 2023, il est proposé de prolonger d'une année supplémentaire le versement de la subvention d'équilibre pour un montant complémentaire de 70 000 €.

Exercice	Montant de la subvention		
	Version initiale	Ajustement	Version révisée
2019	304 500,00 €	- 20 506,46 €	283 993,54 €
2020	193 500,00 €	48 033,27 €	241 533,27 €
2021	79 500,00 €	104 029,13 €	183 529,13 €
2022	0,00 €	137 000,00 €	137 000,00 €
2023	0,00 €	70 000,00 €	70 000,00 €
<b>TOTAL</b>	<b>577 500,00 €</b>	<b>338 555,94 €</b>	<b>916 055,94 €</b>

## Annexe 1

Le vice-Président précise qu'au stade du BP 2023, les résultats définitifs de 2022 ne sont pas encore connus. Les comptes de gestion et administratif seront présentés lors du Comité syndical de juin 2023.

Le BP 2023 est ainsi présenté sans la reprise du résultat d'investissement pour 2022 et il est nécessaire d'inscrire un emprunt prévisionnel de 100 000 € pour couvrir les besoins de financement de la section d'investissement.

Toutefois, celui-ci devrait être annulé après le vote du compte administratif 2022 et l'affectation du résultat d'investissement.

Outre le remboursement de l'emprunt contracté par le PCRS, les dépenses budgétées incluent des crédits pour l'acquisition d'un logiciel de floutage, l'extension des infrastructures réseaux et le renouvellement de matériel.

Le vice-Président demande au Comité syndical de bien vouloir adopter le budget primitif du PCRS pour 2023 correspondant, lequel s'équilibre en dépenses et en recettes comme suit :

- Section de fonctionnement : 310 000,00 €
- Section d'investissement : 371 650,00 €

Après en avoir délibéré, le Comité syndical à l'unanimité, vu le Code Général des Collectivités Territoriales, vu l'instruction comptable M4, vu la délibération n°2018-92 du Comité syndical du 11 décembre 2018 approuvant la création d'un budget annexe PCRS et le vote du budget primitif 2019, vu la délibération n°2022-107 du Comité syndical du 15 décembre 2022 approuvant la Décision modificative n°1 de 2022, approuve le Budget Primitif 2023 du budget annexe PCRS, conformément aux éléments présentés en séance, à la maquette budgétaire et à la note synthétique annexées à la présente délibération et précise que le Budget Primitif 2023 est équilibré en dépenses et en recettes, en fonctionnement à 310 000,00 € et en investissement à 371 650,00 €.

### d) Autorisation de lancement d'une consultation - Souscription d'une ligne de trésorerie

Le vice-Président informe le Comité syndical qu'une consultation sera lancée courant avril pour le renouvellement de la ligne de trésorerie pour une nouvelle période d'un an (juillet 2023 à juin 2024), afin de :

- réduire au maximum les risques financiers et juridiques,
- optimiser la charge des frais financiers,
- s'assurer de la lisibilité sur les décaissements à venir.

Le vice-Président propose de fixer le montant maximum de cette ligne à 4 500 000 euros, montant des lignes de trésorerie utilisées sur les deux derniers exercices. Toutefois, le montant retenu pourra être revu à la baisse après actualisation du plan de trésorerie prévisionnel qui prendra en compte la réforme de la Taxe Communale sur la Consommation Finale d'Électricité entrée en vigueur au 1<sup>er</sup> janvier 2023. Les versements de taxe par l'État se font sous la forme d'avances mensuelles alors que les versements par les fournisseurs étaient jusqu'à présent trimestriels.

Les taux proposés pourront être : le taux fixe ou les indices monétaires de la zone Euro (Euribor, €STR ...).

Les résultats de cette consultation et les conditions financières de l'offre retenue seront présentés au Comité syndical de juin 2023.

Le vice-Président demande au Comité syndical de bien vouloir autoriser le Président à lancer une consultation auprès de plusieurs établissements bancaires pour le renouvellement de la ligne de trésorerie du Budget principal du SIEIL, dont les conditions financières seront délibérées par le Comité syndical de juin 2023.

Après en avoir délibéré, le Comité syndical à l'unanimité, vu le Code Général des Collectivités Territoriales et notamment son article L 5211-10, autorise le Président à réaliser une consultation auprès de plusieurs établissements bancaires pour le renouvellement de la ligne de trésorerie et accepte le maintien de la ligne à hauteur de 4 500 000 €.

### e) Conditions d'emprunt - information

Le vice-Président rappelle que lors du Comité syndical du 11 octobre 2022, il a été donné au Président délégation pour la réalisation d'un emprunt bancaire afin de financer les investissements du SIEIL.

Les conditions de l'offre retenue en décembre 2022 sont les suivantes :

Établissement bancaire :	Crédit Mutuel
Montant :	2 000 000 €
Durée :	15 ans
Score Gissler :	1-A
Frais d'étude et d'enregistrement :	0,10% du montant du contrat de prêt
Débloccage des fonds :	À la demande de l'emprunteur en une ou plusieurs fois et au plus tard le 15/03/2023
Taux d'intérêt annuel :	3,00%
Base de calcul des intérêts :	12 mois normalisés (365/12)
Amortissement :	Constant
Périodicité :	Trimestrielle
Remboursement anticipé :	Possible à chaque échéance, moyennant le paiement d'une indemnité correspondant à 5% du capital remboursé et un préavis de 30 jours

Le vice-Président demande au Comité syndical de bien vouloir prendre acte de ces informations.

#### **4- ÉCLAIRAGE PUBLIC**

Le vice-Président laisse ensuite la parole à Monsieur Jean-Luc CADIOU, vice-Président en charge de l'éclairage public.

Le vice-Président rappelle que 192 communes et 4 communautés de communes adhèrent à la compétence éclairage public.

##### **a) Autorisation de lancement d'un marché de service et d'exploitation des installations d'éclairage public**

Le vice-Président explique que le marché de services pour l'exploitation des réseaux d'éclairage public arrive à son terme le 23 juin 2023. Il est donc nécessaire de relancer une consultation.

L'entreprise retenue assurera la continuité, la qualité et la sûreté des installations d'éclairage public pour les collectivités qui ont délégué cette compétence au SIEIL.

Cette consultation sera lancée selon la procédure d'appel d'offres ouverte conformément à l'article R.2124-2 du code de la commande publique sous la forme d'un accord-cadre.

La durée du marché sera de 3 ans reconductible une fois pour une année.

Cet accord-cadre prendra effet à compter du 24 juin 2023 et ce jusqu'au 23 juin 2027 en cas de reconduction selon les caractéristiques suivantes :

- accord-cadre à bons de commande en application des articles L.2125-1-1, R.2162-1 à R.2162-6 et R.2162-13 à R.2162-14 du code de la commande publique,
- avec un montant minimum de 150 000 € HT et un maximum de 800 000 € HT par an.

Le vice-Président demande au Comité syndical d'autoriser le Président à lancer la procédure de consultation dans les conditions présentées ci-dessus, l'autoriser à signer le marché avec l'entreprise ou groupement d'entreprises qui auront été retenues à l'issue de la consultation et tous les documents afférents à ce marché public.

Après en avoir délibéré, le Comité syndical à l'unanimité, vu l'article L2122-21-1 du code général des collectivités territoriales, vu les articles L.2125-1-1, R.2162-6, R.2162-13 à R.2162-14 du code de la commande publique, autorise le Président à lancer la consultation dans les conditions détaillées ci-dessus, précise que la durée du marché de sera de 3 ans reconductibles une fois pour une année, autorise le Président à signer le marché avec l'entreprise ou groupement d'entreprises qui auront été retenues à l'issue de la consultation et tous les documents afférents à ce marché public et précise que les sommes nécessaires sont prévues au budget du SIEIL à compter de 2023.

Sophie NICOLAS, Directrice générale des services informe les membres du Comité syndical que pour la mise en œuvre du fonds vert pour les collectivités adhérentes à la compétence Éclairage public, ce sera le SIEIL qui engagera le programme en qualité de maître d'ouvrage.

Les montant alloués ne sont pas connus à ce jour.

#### **5- TRANSITION ÉNERGÉTIQUE**

Le Président cède la parole à Monsieur Laurent RAYMOND, vice-Président en charge de la transition énergétique.

##### **a) Cotisation financière pour l'accompagnement de l'économe de flux au titre du programme ACTEE**

Le vice-Président rappelle que le SIEIL s'engage depuis 2018 dans la transition énergétique aux côtés des communes adhérentes à la compétence électricité et des communautés de communes membres de la commission consultative partiaria grâce à l'appel à projets Sobriété énergétique.

## Annexe 1

Le vice-Président explique que le SIEIL étant lauréat du programme ACTEE SEQUOIA 3 conjointement avec ENERGIE Eure-et-Loir, le SDEI 36 et Loches Sud Touraine, il souhaite faire bénéficier son territoire.

Le vice-Président rappelle qu'un modèle de convention de partenariat a été voté au Comité syndical du 15 décembre 2022 dans le but de renforcer son partenariat avec les communautés de communes et communes pour massifier et accélérer la rénovation des bâtiments publics du territoire par voie de convention fixant les engagements des parties.

Le vice-Président rappelle que dans le cadre du programme ACTEE SEQUOIA 3, un économiste de flux a été recruté. À ce titre, le vice-Président propose, suite à la conclusion d'un partenariat d'accompagnement, les cotisations financières suivantes :

- coût administratif permettant de couvrir les charges de fonctionnement : Cadmin = 0.13€ /hab/an
- coût de prestation permettant de couvrir les frais de personnel et de déplacement : Cpresta = 28,60 €/h

Le vice-Président rappelle que la Chambre Régionale des Comptes, dans son rapport de contrôle, a demandé au SIEIL d'équilibrer financièrement les compétences et prestations proposées à ses collectivités membres ; cette proposition financière combinée au financement ACTEE contribue à atteindre cet objectif.

À titre indicatif, les missions d'accompagnement de l'économiste de flux type avec le temps estimé de chaque mission sont détaillées dans l'annexe jointe.

Pour 2023, le coût de l'économiste de flux est pris en charge à 50% dans le cadre de ce programme, ce qui permet un allègement des coûts cette année.

Le vice-Président demande au Comité syndical d'approuver le montant des cotisations financières présentées ci-dessus.

Après en avoir délibéré, le Comité syndical à l'unanimité, vu le programme ACTEE SEQUOIA 3 dont le SIEIL est lauréat national avec Territoire Énergies 28, le SDEI 36 et la Communauté de communes Loches Sud Touraine, vu le montant des coûts représentés par le poste de l'économiste de flux, approuve le montant des cotisations financières tel que présenté en séance et précise que ces cotisations seront présentées aux collectivités dans le cadre des conventions financières signées avec elles.

### **6- EneR Centre-Val de Loire**

Monsieur Francis BAISSON laisse la parole à Monsieur Sébastien CLÉMENT, vice-Président en charge de la compétence électricité - concession

#### **a) SAS ENER37 - conditions de financement des projets photovoltaïques : autorisation de signature de contrat de nantissement du compte-titres financiers et de l'accord Intercréanciers**

Le vice-Président explique que le Comité syndical du 9 juin 2022 a validé l'entrée du SIEIL au capital de la SAS ENER37 à hauteur de 30%. Cette société de projets a été créée en partenariat avec la Communauté de Communes Gâtines-Racan et EneR CENTRE-VAL DE LOIRE pour le développement, la construction et l'exploitation des centrales de Neullé-Pont Pierre Sud et Nord.

Dans le cadre du financement de la construction de la centrale Neullé-Pont Pierre Sud, la SAS ENER37 souhaite en qualité d'emprunteur (ci-après l'« Emprunteur ») conclure avec la Banque Populaire (le « Prêteur »), une convention de crédit (ci-après la « Convention de Crédit ») dont les principales caractéristiques sont les suivantes :

- Montant du crédit long terme : 3 300 000 € (+/- 100 000 €)
- Montant du crédit TVA : 800 000 €
- Taux d'intérêt : 3,80 %
- Durée : 20 ans
- Gearing : 85 % / 15 %
- Soit des apports en CCA : 600 000 €

Les garanties exigées dans le cadre de la Convention de Crédit :

- Nantissement des compte-titres en 1er rang portant sur l'intégralité des titres de l'Emprunteur
- Nantissement des comptes bancaires de la SAS ENER37
- Cession Dailly des créances au titre :
  - \* du contrat d'achat de l'électricité
  - \* des indemnités dues et à devoir dans le cadre des contrats de projets (construction, maintenance)
  - \* des polices d'assurance en phase de construction et en phase d'exploitation souscrites par l'Emprunteur
  - \* des créances TVA
- Gage sans dépossession des matériels  
(Ci-après ensemble les « Sûretés »).

Les Sûretés et la Convention de Crédit sont ci-après dénommés ensemble les « Documents de Financement ».

(1) En garantie des obligations de l'Emprunteur au titre de la Convention de Crédit, il est envisagé que le SIEIL en qualité d'actionnaire s'engage à nantir en premier rang les actions qu'il détient dans le capital social de l'Emprunteur en faveur du Prêteur (le « Contrat de Nantissement du Compte-Titres Financiers ») (en ce inclus la déclaration de nantissement y afférente).

Il est également prévu qu'un accord Intercréanciers (ci-après l'« Accord Intercréanciers ») entre le Prêteur, l'Emprunteur et les actionnaires de la SAS ENER37 soit conclu afin d'encadrer notamment :

- la subordination des paiements et créances de la SAS ENER37 au Prêteur,
- l'engagement des actionnaires de la SAS ENER37 d'apports en fonds propres et apports en fonds propres complémentaires sous réserve du respect des dispositions du code général des collectivités territoriales,
- l'engagement des actionnaires de la SAS ENER37 de maintenir leur participation au capital de la SAS ENER37.

Les administrateurs sont appelés à statuer ce jour sur :

- l'examen des termes et conditions et autorisation de la conclusion par le SIEIL en qualité d'actionnaire de la SAS ENER37 (i) du Contrat de Nantissement du Compte-Titres Financiers et (ii) de l'Accord Intercréanciers
- les pouvoirs à conférer en vue des formalités.

Le vice-Président demande au Comité syndical de bien vouloir autoriser la signature et l'exécution du Contrat de Nantissement du Compte-Titres Financiers et de l'Accord Intercréanciers auxquels le SIEIL est partie, ainsi que tous autres documents devant être négociés et signés dans le cadre de la conclusion de la Convention de Crédit ou plus généralement en relation avec la Convention de Crédit dans les conditions présentées ci-dessus.

Un délégué demande si EnerCVL a les mêmes obligations que le SIEIL.

Madame Sophie NICOLAS précise que les obligations sont les mêmes pour les deux parties selon leur statut juridique.

Monsieur Antoine TRYSTRAM, délégué de la Communauté de Communes Gâtines-Racan ne prend pas part au vote.

Après en avoir délibéré, le Comité syndical à la majorité absolue des votes exprimés, vu les conditions de financement de la centrale Neuillé-Pont-Pierre Sud et notamment des termes et conditions des projets du Contrat de Nantissement du Compte-Titres Financiers et de l'Accord Intercréanciers, prend acte que la conclusion et de la mise en œuvre des opérations visées dans le Contrat de Nantissement du Compte-Titres Financiers et l'Accord Intercréanciers auxquels le SIEIL est partie, sont bien conformes à l'intérêt social du syndicat, approuve les termes du projet de Contrat de Nantissement du Compte-Titres Financiers et du projet de l'Accord Intercréanciers auxquels le SIEIL est partie et autorise le Président, avec possibilité de subdélégation, à signer le Contrat de Nantissement du Compte-Titres Financiers, l'Accord Intercréanciers et tout autre document devant être négocié et signé dans le cadre de la conclusion de la Convention de Crédit ou plus généralement en relation avec la Convention de Crédit et à effectuer toute déclaration, certification, formalité et démarche nécessaire ou utile à la conclusion des Documents de Financement afin de leur donner plein effet.

#### **7- Questions diverses**

Monsieur Didier LOGEARD, délégué de la commune de Saint-Senoch demande, si comme indiqué sur la convocation, seuls les délégués titulaires peuvent participer aux Comités syndicaux et quand les suppléants pourront y assister.

Sophie NICOLAS précise que la salle de l'espace Malraux ne contenant que 250 places, il est impossible que tous les titulaires et tous les suppléants puissent assister aux séances en même temps, mais les suppléants peuvent y assister ponctuellement et à tour de rôle.

#### **8- Communications diverses**

Sophie NICOLAS présente l'organisation du Comité syndical extraordinaire qui se déroulera le 29 mars prochain :

- à partir de 9h00 : accueil,
- de 9h30 à 10h30 : présentation du cahier des charges de concession,
- séance de signature en présence de Madame LAIGNEAU, Directrice régionale ENEDIS et d'un représentant EDF.

Madame NICOLAS insiste sur le fait que le quorum doit être atteint pour pouvoir valider le cahier des charges de concession pour les 30 années à venir.

En l'absence de questions, le vice-Président lève la séance à 16h15.

# ADMINISTRATION GÉNÉRALE COMPTE RENDU DU COMITÉ SYNDICAL DU 29 MARS 2023

Syndicat intercommunal d'énergie d'Indre-et-Loire

### COMPTE RENDU DU COMITÉ SYNDICAL DU 29 MARS 2023

L'an deux mil vingt-trois, le vingt-neuf mars, les membres du Comité syndical, légalement convoqués le 24 mars, se sont réunis à neuf heures trente à l'espace Malraux de Joué-Lès-Tours, sous la présidence de Monsieur Jean-Luc DUPONT.

Après s'être assuré que le quorum est atteint, qui est de 174 présents sur 323 membres en exercice et 12 pouvoirs comptabilisés soit 186 votants, le Président ouvre la séance à 9 heures 30.

Le Président remercie Monsieur Guillaume SAINT-CRICQ, secrétaire général adjoint à la Préfecture d'Indre-et-Loire, les conseillers départementaux, les partenaires de Territoire Énergie Centre Val de Loire, les représentants du syndicat de l'Indre, du syndicat du Loir-et-Cher, Monsieur Charles-Antoine GAUTHIER, Directeur adjoint à l'énergie à la FNCCR, Madame DEBELVALET, Directrice régionale commerce EDF, Monsieur LORIOT, Directeur régional Enedis, Monsieur Jean-François THIEL, Directeur territorial Enedis ainsi que les équipes Enedis et EDF, les vice-Présidents et les délégués, le personnel de l'espace Malraux ainsi que le personnel du SIEIL.

Le Président précise que cette séance est enregistrée et fera l'objet d'un reportage retransmis sur TV Tours.

Monsieur Laurent RAYMOND, délégué de la commune de Saint-Avertin est désigné secrétaire de séance.

#### 1- ADMINISTRATION GENERALE

Le Président précise que lors du Comité syndical du 15 décembre 2022, il a été approuvé le report de la signature du cahier des charges au 29 mars 2023 avec effet rétroactif au 31 décembre 2022 et laisse ensuite la parole à Messieurs Sébastien CLÉMENT et Patrick MICHAUD, vice-Présidents en charge de l'électricité et qui ont participé aux débats sur le nouveau cahier des charges depuis deux années.

a) Approbation du contrat de concession pour le service public du développement et l'exploitation du réseau de distribution d'électricité et de la fourniture d'énergie électrique aux tarifs réglementés de vente.

Monsieur Sébastien CLÉMENT explique que les réunions de travail en présence des trois partenaires se sont déroulées depuis presque 3 ans, une fois par mois environ. Étaient toujours présents 4 référents qui échangeaient sur les contenus du contrat, les sujets à aborder et un point en début de séance des sujets vus lors de la précédente réunion.

Monsieur MICHAUD explique le visuel qui permet de savoir où se situe chaque acteur, de la production, du transport, de la distribution et de la fourniture d'énergie.

Le Président ajoute qu'il existe deux domaines monopolistiques, le transport et la distribution et deux autres modèles qui ont été ouverts, la production avec le développement des énergies renouvelables et la fourniture avec l'ouverture des marchés en 2007.

Monsieur Sébastien CLÉMENT précise que le SIEIL était toujours sous le modèle de contrat de concession modèle 1992, avec mise à jour à travers de nouveaux dispositifs, par exemple, pour la lutte contre la précarité énergétique et le développement de la transition énergétique. Un nouveau modèle national de cahier des charges a été élaboré en 2017 par Enedis, EDF, la FNCCR et France Urbaine confirmant le principe d'égalité de traitement de solidarité entre les territoires et les usagers et la garantie de la qualité du service public en promouvant une concertation entre le concédant et le concessionnaire.

Monsieur Michaud explique les conditions de mise en œuvre du nouveau contrat sur plusieurs points dont celui de terme de « revoyure » qui permet des mises à jour régulières du contrat, l'intégration de nouveaux paramètres qui concerne le développement durable et les énergies nouvelles et enfin le critère B (temps de coupure) et la nécessité de diminuer ces temps de coupure aux usagers de manière significative.

Le Président souligne l'apport du schéma directeur des investissements pluriannuels, qui correspond à une nouveauté de ce contrat puisqu'auparavant, il existait une ligne directrice sans aucune étape intermédiaire qui permettait de faire des points de situation tout au long de la durée de vie du contrat. Cette nouveauté permet, tous les 4 ans, de faire le bilan objectif et de projeter le nouveau schéma directeur d'investissement et vérifier si les orientations doivent rester les mêmes ou doivent évoluer ; Et si les enjeux sont identiques afin de vérifier si les objectifs fixés ont été atteints.

Il ajoute que compte tenu de l'accélération de la réglementation, des enjeux autour de ce qui se passe quand on regarde le monde énergétique, entre la création d'EDF en 1946 et jusqu'en 2007, la loi d'ouverture des marchés de fournitures, n'a pas beaucoup évolué, par contre, entre 2007 et aujourd'hui, en 15 ans, il y a eu 6 ou 7 lois structurelles importantes majeures sur la révolution du monde de l'énergie et la clause de revoyure revêt toute son importance.



## Annexe 2

Monsieur CLÉMENT précise que 5 groupes de travail entre élus, 1 groupe de travail en interne, 20 réunions techniques ont été nécessaires pour cette négociation et remercie le travail des équipes, 19 groupes de travail entre le SIEIL et les partenaires, 20 réunions techniques en interne.

Monsieur MICHAUD ajoute le souhait commun des partenaires d'une relation contractuelle équilibrée avec la volonté d'intégrer la transition énergétique et avoir un dispositif de gouvernance partagée des investissements innovant avec les schémas pluriannuels d'investissement et également le renforcement du contrôle de l'AODE, avoir une répartition équilibrée de la maîtrise d'ouvrage, la mise à disposition de données transparentes et une constance dans la qualité de l'alimentation électrique des usagers.

Monsieur CLÉMENT présente l'ensemble contractuel du cahier des charges, qui comporte une convention de concession qui est composée de 4 articles avec la liste des différentes communes, le cahier des charges qui comprend 8 chapitres, 55 articles et 8 annexes très détaillées, ainsi que plusieurs conventions qui complètent les dispositions contractuelles sur le thème de la précarité, de la transition énergétique, de la cartographie moyenne et grande échelle ou du financement par Enedis des travaux d'amélioration esthétique des ouvrages.

Monsieur MICHAUD explique que ces négociations aboutissent à l'élaboration du Schéma directeur d'investissement (SDI) avec la volonté de garantir un bon niveau de qualité de distribution, d'assurer la sécurisation des infrastructures et accompagner la transition énergétique.

Monsieur CLÉMENT explique l'enjeu de la négociation sur le critère B, temps de valeur de coupure évalué sur la période de 1992 à 2021 et qui donnera lieu à un constat à mi-contrat puis diagnostiqué à la fin du contrat, l'objectif étant d'atteindre les 69 minutes (actuellement 99 minutes).

Monsieur MICHAUD ajoute ensuite que d'autres valeurs cibles ont dû être négociées, le traitement du réseau des Câbles Papiers Imprégnés, ainsi que les difficultés liées aux aléas climatiques, le traitement des lignes HTA aériennes lorsque les risques sont avérés ou le renouvellement de la totalité des réseaux aériens de faible section, également pour le réseau basse tension aérien fils nu et enfin la prise en compte des risques d'inondation.

Monsieur CLÉMENT présente le PPI 2023-2026 qui présente le diagnostic technique partagé entre l'AODE et Enedis permettant de cibler les investissements dans les zones prioritaires représentant environ 16 M€ d'investissement sur cette période.

Le Président conclue en indiquant la qualification du TURPE qui doit donner la capacité à renouveler les réseaux pour s'adapter au mieux aux enjeux d'avenir et maintenir un juste équilibre pour ne pas peser démesurément sur la facture des usagers.

Le Président demande au Comité syndical de bien vouloir approuver les dispositions négociées telle que présentées en séance pour une durée de trente ans, avec une clause spécifique de revoyure relative à la répartition de la maîtrise d'ouvrage en cas d'évolution réglementaire significative, notamment les énergies renouvelables, entériné par un avenant au contrat, de modification substantielle des critères d'éligibilité des communes au régime de l'électrification rurale, d'un nouvel accord cadre national ou d'un fait nouveau inconnu au moment de la signature, de poursuivre les discussions au niveau national sur :

- La répartition de maîtrise d'ouvrage concernant le raccordement des installations de production et de consommation en simultané ou non, selon l'évolution de la réglementation,
- La possibilité de contrôler le niveau des investissements du concessionnaire en cas d'écart avec le PPI,
- Le plafonnement du terme I de la redevance R2,
- La transparence réelle en matière d'utilisation progressive par Enedis du stock de provisions pour renouvellement dans les investissements des PPI.

Le Président ajoute que toutes ces négociations ont été menées avec les partenaires avec un objectif commun, la vision de l'intérêt général et la volonté d'améliorer la qualité de desserte à nos usagers.

Monsieur Stéphane DUMÉNIL, délégué de la commune Pont-de-Ruan, demande si dans le schéma du territoire il a été prévu les augmentations de consommation, notamment avec l'arrivée des véhicules électriques.

Le Président répond que le Schéma régional d'intégration des énergies renouvelables a pour vocation à réfléchir à la manière de faire évoluer les postes de transformation et les postes sources sur le territoire et la capacité à pouvoir préparer le réseau à l'intégration en masse des énergies renouvelables et les consommations augmentées liées aux mobilités décarbonées, donc aux infrastructures de recharge pour les véhicules électriques. Le réseau actuel datant d'environ un siècle, l'accélération de la transition énergétique et l'augmentation des bornes de recharge pour véhicules électriques va modifier l'organisation du réseau de façon importante.

Il rappelle que les délais d'approvisionnement des postes transformation sont actuellement très long (environ 1 an). Il ajoute que les sites de production ne sont pas toujours placés dans les endroits où la consommation est la plus importante et qu'il va donc falloir faire des modifications d'infrastructures importantes.

Il est important également de trouver un compromis entre l'ensemble des énergies nouvelles, le biométhane, l'hydrogène, l'électrique et encore des véhicules thermiques afin de ne pas se retrouver en incapacité de fournir les énergies du fait de la capacité des réseaux.

Monsieur Jean SABOURIN, délégué de la commune de Brizay convient qu'il est important de baisser sa consommation électrique et donc maîtriser son budget.

Le Président précise que ni le cahier des charges ni le travail fait ne sont en lien avec ces augmentations.

Monsieur Franck SALGÉ, délégué de la commune de Les Hermites demande comment va s'articuler le PPI de l'Indre-et-Loire, département limitrophe avec la région des Pays de la Loire, dans la mesure où un projet de parc photovoltaïque présent au nord de la commune sera connecté directement sur les postes qui sont en Pays de la Loire.

Le Président répond qu'effectivement les maillages sont structurés au niveau régional et non communal, ce qui permet une cohérence de réflexion sur le pilotage du réseau. Même si les schémas régionaux sont différents il existe les mêmes éléments de convergence effectués en parfaite transversalité.

Monsieur Olivier LORIOT, Directeur régional d'Enedis ajoute qu'en qualité d'opérateur national, Enedis assure une cohérence au niveau de chacune des régions et des zones du territoire et précise que ce projet photovoltaïque soit raccordé à un poste source en pays de la Loire ou en région Centre-Val de Loire, importe peu puisque c'est le même réseau.

Monsieur Jean-Paul DAL PONT, délégué de la commune de Monnaie demande pourquoi les dates de revoyures n'ont pas été fixées à mi-mandat des élections municipales.

Le Président explique que le cadre national a été bâti sur une durée de quatre ans qui permet de l'aligner avec le SDI PPI et la convention article 8.

Monsieur Olivier LORIOT ajoute que les stratégies d'investissement sont des stratégies d'investissement industriel et précise qu'une durée de quatre ans, à l'échelle d'un réseau de distribution est une durée trop courte compte tenu des travaux engagés.

Monsieur DEBLAISE, délégué de la commune de Druye, demande si Enedis fournit un CRAC chaque année.

Le Président précise que c'est une obligation contractuelle pour Enedis ; avant le 30 juin de l'année suivante le concessionnaire publie le compte-rendu d'activité de l'année passée, le suivi du CRAC sera un moment de revoyure très important pour regarder, d'une part le compte-rendu d'activité du concessionnaire et d'autre part le suivi de l'engagement du schéma directeur des investissements, c'est un élément contractuel important.

Monsieur Olivier LORIOT précise que les IRVE et la transition écologique, le développement de l'usage de l'électricité est une véritable révolution pour le réseau de distribution d'électricité et précise que tous ces éléments présentent un enjeu collectif effectué dans l'intérêt général avec des investissements utiles et le plus économes possible.

Le Président demande au Comité syndical de bien vouloir approuver les dispositions négociées telle que présentées en séance et ce pour une durée de trente ans.

Après en avoir délibéré, le Comité syndical à l'unanimité, approuve le nouveau contrat de concession pour le service public du développement et de l'exploitation du réseau de distribution d'électricité et de la fourniture d'énergie électrique aux tarifs réglementés de vente, comprenant la convention de concession, le cahier des charges de concession et ses annexes et les conventions susvisées, sur le territoire du SIEIL, prend acte des attentes à venir de l'autorité concédante sur les sujets de négociation restés en suspension d'échanges nationaux, autorise le Président à signer l'ensemble des pièces du contrat de concession annexé au dossier du Comité syndical et toutes annexes et conventions à venir par voie d'avenant.

En l'absence de questions, le vice-Président lève la séance à 12h30.

# ADMINISTRATION GÉNÉRALE TABLEAU DE SUIVI DES DÉCISIONS 2023

COMITÉ SYNDICAL DU 27 JUIN 2023

**Décisions prises du 1er juin au 30 novembre 2022 en application de la délibération 2020-39 du 10 septembre 2020 donnant délégation au Président**

N° de la décision	Objet de la délibération
2023-01	Versement d'une cotisation pour l'adhésion à France Hydrogène pour l'année 2023 pour un montant de 2 400,00 euros
2023-02	Actualisation du coût des travaux pour le groupement de commandes de travaux à Rillé pour un montant de 70 293,22 euros H.T.
2023-03	Renouvellement du contrat de travail temporaire pour la réalisation de l'audit du patrimoine pour l'adhésion de la commune de Chinon à la compétence éclairage public
2023-04	Signature d'une ligne de trésorerie pour la période du 29 juin 2023 au 28 juin 2024 auprès d'ARKEA pour un montant de 4 500 000 euros

# ADMINISTRATION GÉNÉRALE TABLEAU DE SUIVI DES DÉLIBÉRATIONS 2023

## Comité syndical du 27 juin 2023

### Délibérations prises en application de la délibérations 2020-40 du 10 septembre 2020 donnant délégation au Bureau

N° de la délibération	Objet de la délibération
	<u>Réunion de Bureau du 31 janvier 2023</u>
2023-01	<u>Administration générale</u> - Consultation pour les déplacements et hébergements des agents et des élus pour un montant de 80 000,00 euros pour une durée de trois ans
2023-02	<u>Ressources humaines</u> - Modification d'un poste d'agent de maîtrise principal en poste de technicien - services techniques - pôle électricité
2023-03	<u>Ressources humaines</u> - Modification d'un poste d'adjoint technique principal de 2 <sup>ème</sup> classe en poste d'adjoint technique - services techniques - pôle électricité
2023-04	<u>Ressources humaines</u> - Modification d'un poste de technicien en poste de technicien principal de 2 <sup>ème</sup> classe - services techniques - pôle électricité
2023-05	<u>Environnement</u> - Demande FDC véhicules électriques au titre de l'année 2023 - Montlouis-sur-Loire - Montant FDC 3 500,00 euros
	<u>Réunion de Bureau du 5 avril 2023</u>
2023-19	<u>Administration générale</u> - Consultation pour l'entretien et le nettoyage des locaux du SIEIL - 2023 à 2026 pour un montant de 165 000,00 euros pour une durée de trois ans
2023-20	<u>Administration générale</u> - Convention de partenariat avec le Conseil départemental d'Indre-et-Loire relative au fonds de solidarité logement (FSL) pour la mise en place d'un appartement pédagogique itinérant pour les économies d'énergies 2023-2025 pour un montant annuel de 50 000,00 euros
2023-21	<u>Électricité</u> - Programmation 2022 et liste des dossiers de travaux pour le réseau de distribution publique d'énergie électrique
2023-22	<u>Électricité</u> - Programmation 2023 et liste des dossiers de travaux pour le réseau de distribution publique d'énergie électrique
2023-23	<u>Électricité</u> - Fourniture de postes de transformation - Lancement du nouveau marché pour les années 2024-2025 en 4 lots pour un montant total compris entre 600 000 euros et 1 650 000,00 euros HT
2023-24	<u>Éclairage public</u> - Programme fonds verts
2023-25	<u>Environnement</u> - Demande FDC véhicule électrique au titre de l'année 2022 - Saint-Cyr-sur-Loire - Montant FDC 3 500,00 euros
2023-26	<u>Environnement</u> - Demande FDC véhicule électrique (vélo) au titre de l'année 2023 - Bourgueil - Montant FDC 350,00 euros
2023-27	<u>EneRCVL</u> - Cession d'actions du capital social de la SEM EneRCVL au profit du SIDELC

# ADMINISTRATION GÉNÉRALE LISTE DES MEMBRES DE LA CCSPL

MEMBRES ET INVITES DE LA CCSPL

CCSPL	Entité	Fonction
Membre	SIEIL	Président
Membre	SIEIL	Vice-Président du SIEIL
Membre	SIEIL	Vice-Président du SIEIL
Membre	SIEIL	Vice-Président du SIEIL
Membre	Chambre de Commerce et d'Industrie de Touraine	Président
Membre	Chambre des Métiers et de l'Artisanat d'Indre-et-Loire	Président
Membre	Chambre d'Agriculture	Président
Membre	Maison des Maires d'Indre-et-Loire	Président
Membre	Union Départementale des Associations Familiales d'Indre-et-Loire (UDAF 37)	Présidente
Membre	Association Force Ouvrière Consommateurs d'Indre-et-Loire	Président
Membre	Confédération Syndicale des Familles	Président
Membre	Confédération Nationale du Logement d'Indre-et-Loire	Présidente
Membre	Familles Rurales d'Indre-et-Loire	Président
Membre	ORGEKO (ORganisation Générale des Consommateurs)	Vice-président
Membre	Union Fédérale des Consommateurs d'Indre-et-Loire (UFC Que Choisir 37)	Président
Membre	Association de Défense d'Education et d'Information du Consommateur d'Indre-et-Loire (ADEIC 37)	Président
Membre	Association pour l'INformation et la Défense des Consommateurs Salariés (INDECOSA)	Présidente
Membre	Consommation Logement Cadre de Vie - CLCV 37	Président
Membre	Famille de France 37	Président
Invité	Préfecture d'Indre-et-Loire	Préfète de l'Indre-et-Loire
Invité	Conseil Départemental d'Indre-et-Loire	Président du Conseil Départemental
Invité	Direction Départementale des Territoires	Directeur du Service aménagement et développement Unité bâtiments et énergie
Invité	Agence Départementale d'Information sur le Logement	Président
Invité	Direction Départementale de la Protection des Populations	Inspecteur



# FINANCES

## COMPTE DE GESTION 2022

## DU BUDGET PRINCIPAL

## Annexe 6

DIRECTION GÉNÉRALE DES FINANCES PUBLIQUES  
P.DEP INDRE-ET-LOIRE  
N° CODIQUE 037090  
Date Edition : 17/04/2023

IDENTIFIANT BUDGET 66400  
N° de SIRET 20007654500017

# SY INTERC ENERGIE INDRE LOIRE BUDGET PRINCIPAL

## COMPTE DE GESTION EXERCICE 2022

PRÉSENTÉ À  
La Chambre régionale des comptes

PAR LE(S) COMPTABLE(S)  
Mme Béatrice Wacongne

AYANT EXERCÉ AU COURS DE LA GESTION  
DU 01/01/2022 AU 17/04/2023

037090 P.DEP INDRE-ET-LOIRE

Population 624712  
Nomenclature M14 sup egal 10000h  
Voté par Nature avec ref. fonct.

## SOMMAIRE

### Le Compte de Gestion sur Chiffres

1ERE PARTIE : Situation patrimoniale .....	3
1 <a href="#">Bilan synthétique</a> .....	<a href="#">Etat I-1 4</a>
2 Bilan .....	Etat I-2 5
2.1 <a href="#">Bilan Actif</a>	
2.2 <a href="#">Bilan Passif</a>	
3 <a href="#">Compte de résultat synthétique</a> .....	<a href="#">Etat I-3 13</a>
4 <a href="#">Compte de résultat</a> .....	<a href="#">Etat I-4 14</a>
5 Annexe .....	18
<a href="#">Etats des opérations pour compte de tiers</a> .....	<a href="#">Etat I-5 19</a>
2EME PARTIE : Exécution budgétaire .....	21
1 <a href="#">Résultats budgétaires de l'exercice</a> .....	<a href="#">Etat II-1 22</a>
2 <a href="#">Résultats d'exécution</a> .....	<a href="#">Etat II-2 23</a>
3 <a href="#">Etat de consommation des crédits</a> .....	<a href="#">Etat II-3 26</a>
4 <a href="#">Etat de réalisation des opérations</a> .....	<a href="#">Etat II-4 30</a>
3EME PARTIE : Comptabilité des deniers et valeurs .....	40
1 <a href="#">Balance des comptes</a> .....	<a href="#">Etat III-1 41</a>
2 <a href="#">Situation des valeurs inactives</a> .....	<a href="#">Etat III-2 74</a>
4EME PARTIE : Page des signatures .....	75

## Annexe 6

N° CODIQUE DU POSTE COMPTABLE : 037090

NOM DU POSTE COMPTABLE : P.DEP INDRE-ET-LOIRE

ETABLISSEMENT : SY INTERC ENERGIE INDRE LOIRE

### Situation Patrimoniale - Bilan Synthétique

66400 - SY INTERC ENERGIE INDRE LOIRE

Exercice 2022

ACTIF NET <sup>(1)</sup>	Total(En Milliers d'Euros)	PASSIF	Total(En Milliers d'Euros)
<b>Immobilisations incorporelles (nettes)</b>	<b>9 011,72</b>	Dotations	55 013,80
Terrains	54,84	Fonds Globalisés	5 661,68
Constructions	1 789,33	Réserves	241 888,34
Réseaux et installations de voirie et réseaux divers	179 265,43	Différences sur réalisations d'immobilisations	-4 087,47
Immobilisations corporelles en cours	18 988,97	Report à nouveau	791,00
Immobilisations mises en concession, affermage ou à disposition et immobilisations affectées	237 712,50	Résultat de l'exercice	5 839,68
Autres immobilisations corporelles	1 929,14	Subventions transférables	54 676,10
<b>Total immobilisations corporelles (nettes)</b>	<b>439 740,21</b>	Subventions non transférables	80 413,92
<b>Immobilisations financières</b>	<b>4 822,84</b>	Droits de l'affectant, du concédant, de l'affermement et du remettant	10 588,27
<b>TOTAL ACTIF IMMOBILISE</b>	<b>453 574,78</b>	Autres fonds propres	
Stocks		<b>TOTAL FONDS PROPRES</b>	<b>450 785,33</b>
Créances	5 490,94	<b>PROVISIONS POUR RISQUES ET CHARGES</b>	
Valeurs mobilières de placement		<b>Dettes financières à long terme</b>	<b>7 181,14</b>
Disponibilités	2 484,31	Fournisseurs <sup>(2)</sup>	1 217,50
Autres actifs circulant		Autres dettes à court terme	615,79
<b>TOTAL ACTIF CIRCULANT</b>	<b>7 975,25</b>	<b>Total dettes à court terme</b>	<b>1 833,29</b>
<b>Comptes de régularisations</b>		<b>TOTAL DETTES</b>	<b>9 014,42</b>
		<b>Comptes de régularisations</b>	<b>1 750,29</b>
<b>TOTAL ACTIF</b>	<b>461 550,03</b>	<b>TOTAL PASSIF</b>	<b>461 550,03</b>

(1) Déduction faite des amortissements et provisions

(2) Y compris mandats émis pendant la journée complémentaire et réglés sur l'exercice 2023

N° CODIQUE DU POSTE COMPTABLE : 037090

NOM DU POSTE COMPTABLE : P.DEP INDRE-ET-LOIRE

ETABLISSEMENT : SY INTERC ENERGIE INDRE LOIRE

## BILAN (en Euros)

66400 - SY INTERC ENERGIE INDRE LOIRE

Exercice 2022

ACTIF		Exercice 2022			Exercice 2021
		BRUT	AMORTISSEMENTS ET PROVISIONS	NET	NET
ACTIF IMMOBILISE	Subventions d'équipement versées	14 049 826,51	5 602 375,17	8 447 451,34	8 620 156,50
	Autres immobilisations incorporelles	1 738 031,58	1 173 758,02	564 273,56	1 282 212,18
	Immobilisations incorporelles en cours				
	Terrains en toute propriété	54 840,18		54 840,18	54 840,18
	Constructions en toute propriété	4 803 155,10	3 013 822,03	1 789 333,07	1 804 494,97
	Construction sur sol autrui en tte prop				
	Réseaux installations voirie rés divers	194 950 435,24	37 792 349,40	157 158 085,84	148 163 496,79
	Collections et oeuvres d'art				
	Autres immobilisations corporelles	3 487 225,32	1 558 080,90	1 929 144,42	2 087 626,74
	Immobilisations corporelles en cours	18 988 965,80		18 988 965,80	14 289 538,20
	Immo affect à service non personnalisé				
	Immo en concess afferm à dispo immo aff	237 712 503,95		237 712 503,95	237 712 503,95
	Terrains reçus au titre de mise à dispo				
	Construc reçues au titre mise à dispo				
	Construction sur sol autrui mise à dispo				
Réseaux installations voirie rés divers	23 744 242,64	1 636 902,95	22 107 339,69	22 622 590,69	
Collections et oeuvres d'art					
Autres immobilisations corporelles					
MONTANT A REPORTER	499 529 226,32	50 777 288,47	448 751 937,85	436 637 460,20	

## Annexe 6

N° CODIQUE DU POSTE COMPTABLE : 037090

NOM DU POSTE COMPTABLE : P.DEP INDRE-ET-LOIRE

ETABLISSEMENT : SY INTERC ENERGIE INDRE LOIRE

### BILAN (en Euros)

66400 - SY INTERC ENERGIE INDRE LOIRE

Exercice 2022

ACTIF		Exercice 2022			Exercice 2021
		BRUT	AMORTISSEMENTS ET PROVISIONS	NET	NET
ACTIF IMMOBILISE SUIVE	REPORT	499 529 226,32	50 777 288,47	448 751 937,85	436 637 460,20
	Terrains recus au titre d'affectation				
	Construct reçues au titre d'affectation				
	Construc sol d'autrui au titre affectat				
	Réseaux installations voirie rés divers				
	Collections et oeuvres d'art				
	Autres immobilisations corporelles				
	Participations et créances rattachées	68 900,00		68 900,00	69 000,00
	Autres titres immobilisés	4 700 200,00		4 700 200,00	3 650 000,00
	Prêts				
	Avances en garanties d'emprunt				
Autres créances	53 743,59		53 743,59	256 202,59	
<b>ACTIF IMMOBILISE TOTAL I</b>	<b>504 352 069,91</b>	<b>50 777 288,47</b>	<b>453 574 781,44</b>	<b>440 612 662,79</b>	

N° CODIQUE DU POSTE COMPTABLE : 037090

NOM DU POSTE COMPTABLE : P.DEP INDRE-ET-LOIRE

ETABLISSEMENT : SY INTERC ENERGIE INDRE LOIRE

## BILAN (en Euros)

66400 - SY INTERC ENERGIE INDRE LOIRE

Exercice 2022

ACTIF		Exercice 2022			Exercice 2021
		BRUT	AMORTISSEMENTS ET PROVISIONS	NET	NET
ACTIF CIRCULANT	Terrains				
	Production autre que terrains				
	Autres stocks				
	Redevables et comptes rattachés	2 825 248,13		2 825 248,13	5 421 080,65
	Créanc irrécouv adm par juge des cptes				
	Créances sur l'Etat et collec publiques	2 474 930,24		2 474 930,24	1 157 960,72
	Créances sur BA CCAS et CDE rattachées				
	Opérations pour le compte de tiers				
	Autres créances	190 765,87		190 765,87	262 408,61
	Valeurs mobilières de placement				
	Disponibilités	2 484 307,57		2 484 307,57	2 411 407,95
Avances de trésorerie					
Charges constatées d'avance					
<b>ACTIF CIRCULANT TOTAL II</b>		<b>7 975 251,81</b>		<b>7 975 251,81</b>	<b>9 252 857,93</b>

## Annexe 6

N° CODIQUE DU POSTE COMPTABLE : 037090

NOM DU POSTE COMPTABLE : P.DEP INDRE-ET-LOIRE

ETABLISSEMENT : SY INTERC ENERGIE INDRE LOIRE

### BILAN (en Euros)

66400 - SY INTERC ENERGIE INDRE LOIRE

Exercice 2022

ACTIF		Exercice 2022			Exercice 2021
		BRUT	AMORTISSEMENTS ET PROVISIONS	NET	NET
COMPTES DE REGULARISATION	Charges à répartir sur plusieurs exer				
	Primes de remboursement des obligations				
	Dépenses à classer ou à régulariser				
	Ecart de conversion - Actif				
	<b>COMPTES DE REGULARISATION TOTAL III</b>				
	<b>TOTAL GENERAL (I + II + III)</b>	<b>512 327 321,72</b>	<b>50 777 288,47</b>	<b>461 550 033,25</b>	<b>449 865 520,72</b>

N° CODIQUE DU POSTE COMPTABLE : 037090

NOM DU POSTE COMPTABLE : P.DEP INDRE-ET-LOIRE

ETABLISSEMENT : SY INTERC ENERGIE INDRE LOIRE

## BILAN (en Euros)

66400 - SY INTERC ENERGIE INDRE LOIRE

Exercice 2022

PASSIF		Exercice 2022	Exercice 2021
FONDS PROPRES	Dotations	55 013 803,18	55 013 803,18
	Mise à disposition chez le bénéficiaire	10 588 273,90	10 588 273,90
	Affectation par collec de rattachement		
	Réserves	241 888 340,13	233 302 419,84
	Neutra amortis subv equip versees	-4 097 272,14	-3 385 881,97
	Report à nouveau	791 000,00	4 343 485,80
	Résultat de l'exercice	5 839 680,28	5 033 434,49
	Subventions transférables	54 676 098,14	48 245 611,26
	Différences sur réalisations d'immob	9 802,88	9 802,88
	Fonds globalisés	5 661 676,03	4 084 400,43
	Subventions non transférables	80 413 922,95	80 413 922,95
	Droits de l'affectant		
<b>FONDS PROPRES TOTAL I</b>	<b>450 785 325,35</b>	<b>437 649 272,76</b>	



## Annexe 6

N° CODIQUE DU POSTE COMPTABLE : 037090

NOM DU POSTE COMPTABLE : P.DEP INDRE-ET-LOIRE

ETABLISSEMENT : SY INTERC ENERGIE INDRE LOIRE

### BILAN (en Euros)

66400 - SY INTERC ENERGIE INDRE LOIRE

Exercice 2022

PASSIF		Exercice 2022	Exercice 2021
PROVISIONS POUR RISQUES ET CHARGES	Provisions pour risques		
	Provisions pour charges		
	<b>PROVISIONS POUR RISQUE ET CHARGES TOTAL II</b>		

N° CODIQUE DU POSTE COMPTABLE : 037090

NOM DU POSTE COMPTABLE : P.DEP INDRE-ET-LOIRE

ETABLISSEMENT : SY INTERC ENERGIE INDRE LOIRE

## BILAN (en Euros)

66400 - SY INTERC ENERGIE INDRE LOIRE

Exercice 2022

PASSIF		Exercice 2022	Exercice 2021
DETTES	Emprunts obligataires		
	Emprunts auprès des étab de crédits	7 181 135,18	7 560 509,04
	Emprunts et dettes financières divers		
	Crédits et lignes de trésorerie		160 000,00
	Fournisseurs et comptes rattachés	1 211 941,73	1 056 374,04
	Dettes fiscales et sociales	544 420,67	538 439,60
	Dettes envers l'Etat et les collec publ	60 181,00	
	Dettes envers BA CCAS et CDE rattachées		
	Opérations pour le compte de tiers		
	Autres dettes	11 184,23	35 552,30
	Fournisseurs d'immobilisations	5 559,08	1 804,71
Produits constatés d'avance			
<b>DETTES TOTAL III</b>	<b>9 014 421,89</b>	<b>9 352 679,69</b>	

## Annexe 6

N° CODIQUE DU POSTE COMPTABLE : 037090

NOM DU POSTE COMPTABLE : P.DEP INDRE-ET-LOIRE

ETABLISSEMENT : SY INTERC ENERGIE INDRE LOIRE

### BILAN (en Euros)

66400 - SY INTERC ENERGIE INDRE LOIRE

Exercice 2022

<b>PASSIF</b>		<b>Exercice 2022</b>	<b>Exercice 2021</b>
COMPTES DE REGULARISATION	Recettes à classer ou à régulariser	1 750 286,01	2 863 568,27
	Ecart de conversion - Passif		
	<b>COMPTES DE REGULARISATION TOTAL IV</b>	<b>1 750 286,01</b>	<b>2 863 568,27</b>
	<b>TOTAL GENERAL ( I + II + III + IV)</b>	<b>461 550 033,25</b>	<b>449 865 520,72</b>

N° CODIQUE DU POSTE COMPTABLE : 037090

NOM DU POSTE COMPTABLE : P.DEP INDRE-ET-LOIRE

ETABLISSEMENT : SY INTERC ENERGIE INDRE LOIRE

## Compte de Résultat Synthétique

En Milliers d'Euros

66400 - SY INTERC ENERGIE INDRE LOIRE

Exercice 2022

POSTES	Exercice 2022	Exercice 2021
Impôts et taxes perçus	10 023,19	10 772,77
Dotations et subventions reçues	1 695,77	1 025,10
Produits des services	333,20	392,25
Autres produits	4 106,09	3 303,66
Transfert de charges		
Produits courants non financiers	16 158,25	15 493,79
Traitements, salaires, charges sociales	2 427,50	2 383,29
Achats et charges externes	3 226,45	3 317,13
Participations et interventions	204,04	142,00
Dotations aux amortissements et provisions	7 683,47	7 269,18
Autres charges	176,13	214,29
Charges courantes non financières	13 717,59	13 325,88
<b>RESULTAT COURANT NON FINANCIER</b>	<b>2 440,67</b>	<b>2 167,91</b>
Produits courants financiers		
Charges courantes financières	71,96	54,06
<b>RESULTAT COURANT FINANCIER</b>	<b>-71,96</b>	<b>-54,06</b>
<b>RESULTAT COURANT</b>	<b>2 368,71</b>	<b>2 113,85</b>
Produits exceptionnels	3 669,54	3 103,65
Charges exceptionnelles	198,56	184,07
<b>RESULTAT EXCEPTIONNEL</b>	<b>3 470,97</b>	<b>2 919,59</b>
<b>IMPOTS SUR LES BENEFICES</b>		
<b>RESULTAT DE L'EXERCICE</b>	<b>5 839,68</b>	<b>5 033,43</b>

## Annexe 6

N° CODIQUE DU POSTE COMPTABLE : 037090

NOM DU POSTE COMPTABLE : P.DEP INDRE-ET-LOIRE

ETABLISSEMENT : SY INTERC ENERGIE INDRE LOIRE

## COMPTE DE RESULTAT 2022

66400 - SY INTERC ENERGIE INDRE LOIRE

Exercice 2022

POSTES	Exercice 2022	Exercice 2021
<b>PRODUITS COURANTS NON FINANCIERS</b>		
Impôts locaux		
Autres impôts et taxes	10 023 194,57	10 772 770,82
Produits services, domaine et ventes div	333 198,14	392 246,64
Production stockée		
Production immobilisée		
Reprise sur amortissements et provisions		
Transferts de charges		
Autres produits	4 106 089,55	3 303 664,87
Dotations de l'Etat	60 604,32	
Subventions et participations	1 635 167,67	1 025 103,86
Autres attributions (péréquat, compensa)		
<b>TOTAL I</b>	<b>16 158 254,25</b>	<b>15 493 786,19</b>
<b>CHARGES COURANTES NON FINANCIERES</b>		
Traitements et salaires	1 758 312,05	1 660 323,35
Charges sociales	669 189,94	722 967,33
Achats et charges externes	3 226 453,82	3 317 125,55
Impôts et taxes	37 222,87	35 890,01
Dotations amortissements des immob	7 683 470,93	7 269 175,49
Dot amort sur charges à répartir		

N° CODIQUE DU POSTE COMPTABLE : 037090

NOM DU POSTE COMPTABLE : P.DEP INDRE-ET-LOIRE

ETABLISSEMENT : SY INTERC ENERGIE INDRE LOIRE

## COMPTE DE RESULTAT 2022

66400 - SY INTERC ENERGIE INDRE LOIRE

Exercice 2022

POSTES	Exercice 2022	Exercice 2021
Dotations aux provisions		
Autres charges	138 902,20	178 395,93
Contingents et participations		
Subventions	204 036,00	142 000,00
<b>TOTAL II</b>	<b>13 717 587,81</b>	<b>13 325 877,66</b>
<b>A - RESULTAT COURANT NON FINANCIER (I-II)</b>	<b>2 440 666,44</b>	<b>2 167 908,53</b>
<b>PRODUITS COURANTS FINANCIERS</b>		
Valeurs mob et créances de l'actif immo		
Autres intérêts et produits assimilés		
Gains de change		
Produit net sur cessions de VMP		
Reprises sur provisions		
Transferts de charges		
<b>TOTAL III</b>		
<b>CHARGES COURANTES FINANCIERES</b>		
Intérêts et charges assimilées	71 959,91	54 062,79
Pertes de change		
Charges nettes sur cessions de VMP		
Dotations aux amort et aux provisions		
<b>TOTAL IV</b>	<b>71 959,91</b>	<b>54 062,79</b>

## Annexe 6

N° CODIQUE DU POSTE COMPTABLE : 037090

NOM DU POSTE COMPTABLE : P.DEP INDRE-ET-LOIRE

ETABLISSEMENT : SY INTERC ENERGIE INDRE LOIRE

### COMPTE DE RESULTAT 2022

66400 - SY INTERC ENERGIE INDRE LOIRE

Exercice 2022

POSTES	Exercice 2022	Exercice 2021
<b>B - RESULTAT COURANT FINANCIER (III-IV)</b>	<b>-71 959,91</b>	<b>-54 062,79</b>
<b>A + B - RESULTAT COURANT</b>	<b>2 368 706,53</b>	<b>2 113 845,74</b>
<b>PRODUITS EXCEPTIONNELS</b>		
Produits except op gestion : Subventions		
Prod exception gestion : Autres opér	5 541,96	17 798,36
Produits des cessions d'immobilisations		100,00
Diff réalis(négatives)repr cpte résultat		
Neutralisation des amortissements	711 390,17	745 057,05
Prod exception capital : Autres opér	2 952 603,86	2 340 698,55
Reprises sur provisions		
Transferts de charges		
<b>TOTAL V</b>	<b>3 669 535,99</b>	<b>3 103 653,96</b>
<b>CHARGES EXCEPTIONNELLES</b>		
Charg except op gestion : subventions		182 383,03
Charg excep op gestion-Autres opérations	15 033,11	1 582,18
Valeur comptable des immo cédées		
Diff réalis(positives)transf à investist		100,00
Charg excep op capital-Autres opérations	183 529,13	
Dotations aux amort et aux provisions		
<b>TOTAL VI</b>	<b>198 562,24</b>	<b>184 065,21</b>

N° CODIQUE DU POSTE COMPTABLE : 037090

NOM DU POSTE COMPTABLE : P.DEP INDRE-ET-LOIRE

ETABLISSEMENT : SY INTERC ENERGIE INDRE LOIRE

**COMPTE DE RESULTAT 2022**

66400 - SY INTERC ENERGIE INDRE LOIRE

Exercice 2022

POSTES	Exercice 2022	Exercice 2021
<b>C - RESULTAT EXCEPTIONNEL (V-VI)</b>	<b>3 470 973,75</b>	<b>2 919 588,75</b>
<b>TOTAL DES PRODUITS (I+III+V)</b>	<b>19 827 790,24</b>	<b>18 597 440,15</b>
<b>TOTAL DES CHARGES (II+IV+VI)</b>	<b>13 988 109,96</b>	<b>13 564 005,66</b>
<b>RESULTAT DE L'EXERCICE</b>	<b>5 839 680,28</b>	<b>5 033 434,49</b>



## Annexe 6

N° CODIQUE DU POSTE COMPTABLE : 037090

NOM DU POSTE COMPTABLE : P.DEP INDRE-ET-LOIRE

ETABLISSEMENT : SY INTERC ENERGIE INDRE LOIRE

### Opérations Compte de Tiers

66400 - SY INTERC ENERGIE INDRE LOIRE

Exercice 2022

Situation des opérations pour le compte de tiers soldées au 31/12/2022

Opérations pour le compte de tiers	Balance d'entrée		Dépenses de l'année	Recettes de l'année	Balance de sortie	
	Solde débiteur	Solde créditeur			Solde débiteur	Solde créditeur

N° CODIQUE DU POSTE COMPTABLE : 037090

NOM DU POSTE COMPTABLE : P.DEP INDRE-ET-LOIRE

ETABLISSEMENT : SY INTERC ENERGIE INDRE LOIRE

## Opérations Compte de Tiers

66400 - SY INTERC ENERGIE INDRE LOIRE

Exercice 2022

Situation des opérations pour le compte de tiers non soldées au 31/12/2022

Opérations pour le compte de tiers	Balance d'entrée		Dépenses de l'année	Recettes de l'année	Balance de sortie	
	Solde débiteur	Solde créditeur			Solde débiteur	Solde créditeur

## Annexe 6

N° CODIQUE DU POSTE COMPTABLE : 037090

NOM DU POSTE COMPTABLE : P.DEP INDRE-ET-LOIRE

ETABLISSEMENT : SY INTERC ENERGIE INDRE LOIRE

## Résultats budgétaires de l'exercice

66400 - SY INTERC ENERGIE INDRE LOIRE

Exercice 2022

	SECTION D'INVESTISSEMENT	SECTION DE FONCTIONNEMENT	TOTAL DES SECTIONS
<b>RECETTES</b>			
Prévisions budgétaires totales (a)	45 817 622,12	17 872 800,00	63 690 422,12
Titres de recette émis (b)	33 233 308,16	26 927 028,99	60 160 337,15
Réductions de titres (c)	90 773,97	5 838 983,92	5 929 757,89
Recettes nettes (d = b - c)	33 142 534,19	21 088 045,07	54 230 579,26
<b>DEPENSES</b>			
Autorisations budgétaires totales (e)	45 817 622,12	17 872 800,00	63 690 422,12
Mandats émis (f)	30 735 059,57	17 151 387,12	47 886 446,69
Annulations de mandats (g)	8 515,20	1 903 022,33	1 911 537,53
Depenses nettes (h = f - g)	30 726 544,37	15 248 364,79	45 974 909,16
<b>RESULTAT DE L'EXERCICE</b>			
(d - h) Excédent	2 415 989,82	5 839 680,28	8 255 670,10
(h - d) Déficit			

N° CODIQUE DU POSTE COMPTABLE : 037090

NOM DU POSTE COMPTABLE : P.DEP INDRE-ET-LOIRE

ETABLISSEMENT : SY INTERC ENERGIE INDRE LOIRE

## Résultats d'exécution du budget principal et des budgets des services non personnalisés

66400 - SY INTERC ENERGIE INDRE LOIRE

Exercice 2022

	RESULTAT A LA CLOTURE DE L'EXERCICE PRECEDENT : 2021	PART AFFECTEE A L'INVESTISSEMENT : EXERCICE 2022	RESULTAT DE L'EXERCICE 2022	TRANSFERT OU INTEGRATION DE RESULTATS PAR OPERATION D'ORDRE NON BUDGETAIRE	RESULTAT DE CLOTURE DE L'EXERCICE 2022
I - Budget principal					
Investissement	-4 663 119,64		2 415 989,82		-2 247 129,82
Fonctionnement	9 376 920,29	8 585 920,29	5 839 680,28		6 630 680,28
<b>TOTAL I</b>	<b>4 713 800,65</b>	<b>8 585 920,29</b>	<b>8 255 670,10</b>		<b>4 383 550,46</b>
II - Budgets des services à caractère administratif					
<b>TOTAL II</b>					
III - Budgets des services à caractère industriel et commercial					
66401-PCRS plan corps rue simplifié					
Investissement	208 423,56		430,82		208 854,38
Fonctionnement			7 636,44		7 636,44
<b>Sous-Total</b>	<b>208 423,56</b>		<b>8 067,26</b>		<b>216 490,82</b>
<b>TOTAL III</b>	<b>208 423,56</b>		<b>8 067,26</b>		<b>216 490,82</b>
<b>TOTAL I + II + III</b>	<b>4 922 224,21</b>	<b>8 585 920,29</b>	<b>8 263 737,36</b>		<b>4 600 041,28</b>

## Annexe 6

N° CODIQUE DU POSTE COMPTABLE : 037090

NOM DU POSTE COMPTABLE : P.DEP INDRE-ET-LOIRE

ETABLISSEMENT : SY INTERC ENERGIE INDRE LOIRE

### Etat Consommation des Crédits

Section D'INVESTISSEMENT  
DEPENSES

66400 - SY INTERC ENERGIE INDRE LOIRE

Exercice 2022

N° chapitre ou article (selon le niveau de vote)	Intitulé	Budget Primitif 1	Décision Modificative 2	Total prévisions 3 = 1 + 2	Emissions 4	Annulations 5	Dépenses nettes 6 = 4 - 5	Solde prévisions/ réalisations 7 = 3 - 6
10	Dotations fonds divers et réserves	117 000,00		117 000,00	116 681,64		116 681,64	318,36
13	Subventions d'investissement	50 000,00	377,83	50 377,83	49 229,49		49 229,49	1 148,34
16	Emprunts et dettes assimilées	400 000,00		400 000,00	387 502,49		387 502,49	12 497,51
20	Immobilisations incorporelles	3 341 200,00	338 043,79	3 679 243,79	144 793,60		144 793,60	3 534 450,19
204	Subventions d'équipement versées	1 266 085,47	883 246,60	2 149 332,07	538 685,01		538 685,01	1 610 647,06
21	Immobilisations corporelles	20 021 917,32	-1 131 518,55	18 890 398,77	16 991 389,24		16 991 389,24	1 899 009,53
23	Immobilisations en cours	8 019 975,45	-708 084,79	7 311 890,66	4 713 967,57	8 515,20	4 705 452,37	2 606 438,29
26	Participations et créances rattachées à des participations	50 000,00	300,00	50 300,00				50 300,00
27	Autres immobilisations financières	1 204 800,00	10 000,00	1 214 800,00	1 050 200,00		1 050 200,00	164 600,00
020	Dépenses imprévues - section d'investissement	40 136,78	177 022,58	217 159,36				217 159,36
<b>SOUS-TOTAL</b>	<b>CHAPITRES REELS VOTES SANS OPERATIONS</b>	<b>34 511 115,02</b>	<b>-430 612,54</b>	<b>34 080 502,48</b>	<b>23 992 449,04</b>	<b>8 515,20</b>	<b>23 983 933,84</b>	<b>10 096 568,64</b>
<b>TOTAL</b>	<b>DEPENSES REELLES D'INVESTISSEMENT</b>	<b>34 511 115,02</b>	<b>-430 612,54</b>	<b>34 080 502,48</b>	<b>23 992 449,04</b>	<b>8 515,20</b>	<b>23 983 933,84</b>	<b>10 096 568,64</b>
040	Opérations d'ordre de transfert entre sections	3 444 000,00	30 000,00	3 474 000,00	3 471 424,89		3 471 424,89	2 575,11
041	Opérations patrimoniales	3 300 000,00	300 000,00	3 600 000,00	3 271 185,64		3 271 185,64	328 814,36
<b>TOTAL</b>	<b>DEPENSES D'ORDRE D'INVESTISSEMENT</b>	<b>6 744 000,00</b>	<b>330 000,00</b>	<b>7 074 000,00</b>	<b>6 742 610,53</b>		<b>6 742 610,53</b>	<b>331 389,47</b>
001	Solde d'exécution de la section d'investissement reporté		4 663 119,64	4 663 119,64				4 663 119,64
<b>TOTAL GENERAL</b>		<b>41 255 115,02</b>	<b>4 562 507,10</b>	<b>45 817 622,12</b>	<b>30 735 059,57</b>	<b>8 515,20</b>	<b>30 726 544,37</b>	<b>15 091 077,75</b>

N° CODIQUE DU POSTE COMPTABLE : 037090

NOM DU POSTE COMPTABLE : P.DEP INDRE-ET-LOIRE

ETABLISSEMENT : SY INTERC ENERGIE INDRE LOIRE

## Etat Consommation des Crédits

Section D'INVESTISSEMENT  
RECETTES

66400 - SY INTERC ENERGIE INDRE LOIRE

Exercice 2022

N° chapitre ou article (selon le niveau de vote)	Intitulé	Budget Primitif 1	Décision Modificative 2	Total prévisions 3 = 1 + 2	Emissions 4	Annulations 5	Recettes nettes 6 = 4 - 5	Solde prévisions/ réalisations 7 = 3 - 6
10	Dotations fonds divers et réserves	730 000,00	9 390 920,29	10 120 920,29	10 163 195,89		10 163 195,89	-42 275,60
13	Subventions d'investissement	15 253 515,02	-1 283 110,49	13 970 404,53	9 330 525,06	90 773,97	9 239 751,09	4 730 653,44
16	Emprunts et dettes assimilées	10 000 000,00	-4 800 000,00	5 200 000,00				5 200 000,00
21	Immobilisations corporelles	50 000,00		50 000,00	73 229,40		73 229,40	-23 229,40
23	Immobilisations en cours	100 000,00		100 000,00	6 024,77		6 024,77	93 975,23
26	Participations et créances rattachées à des participations				100,00		100,00	-100,00
27	Autres immobilisations financières	2 897 800,00	982 697,30	3 880 497,30	2 705 576,47		2 705 576,47	1 174 920,83
<b>SOUS-TOTAL</b>	<b>CHAPITRES REELS VOTES SANS OPERATIONS</b>	<b>29 031 315,02</b>	<b>4 290 507,10</b>	<b>33 321 822,12</b>	<b>22 278 651,59</b>	<b>90 773,97</b>	<b>22 187 877,62</b>	<b>11 133 944,50</b>
<b>TOTAL</b>	<b>RECETTES REELLES D'INVESTISSEMENT</b>	<b>29 031 315,02</b>	<b>4 290 507,10</b>	<b>33 321 822,12</b>	<b>22 278 651,59</b>	<b>90 773,97</b>	<b>22 187 877,62</b>	<b>11 133 944,50</b>
021	Virement de la section de fonctionnement (section d'investissement)	1 162 800,00	-28 000,00	1 134 800,00				1 134 800,00
040	Opérations d'ordre de transfert entre sections	7 761 000,00		7 761 000,00	7 683 470,93		7 683 470,93	77 529,07
041	Opérations patrimoniales	3 300 000,00	300 000,00	3 600 000,00	3 271 185,64		3 271 185,64	328 814,36
<b>TOTAL</b>	<b>RECETTES D'ORDRE D'INVESTISSEMENT</b>	<b>12 223 800,00</b>	<b>272 000,00</b>	<b>12 495 800,00</b>	<b>10 954 656,57</b>		<b>10 954 656,57</b>	<b>1 541 143,43</b>
<b>TOTAL GENERAL</b>		<b>41 255 115,02</b>	<b>4 562 507,10</b>	<b>45 817 622,12</b>	<b>33 233 308,16</b>	<b>90 773,97</b>	<b>33 142 534,19</b>	<b>12 675 087,93</b>

## Annexe 6

N° CODIQUE DU POSTE COMPTABLE : 037090

NOM DU POSTE COMPTABLE : P.DEP INDRE-ET-LOIRE

ETABLISSEMENT : SY INTERC ENERGIE INDRE LOIRE

### Etat Consommation des Crédits

Section DE FONCTIONNEMENT  
DEPENSES

66400 - SY INTERC ENERGIE INDRE LOIRE

Exercice 2022

N° chapitre ou article (selon le niveau de vote)	Intitulé	Budget Primitif 1	Décision Modificative 2	Total prévisions 3 = 1 + 2	Emissions 4	Annulations 5	Dépenses nettes 6 = 4 - 5	Solde prévisions/ réalisations 7 = 3 - 6
011	Charges à caractère général	3 457 000,00	823 000,00	4 280 000,00	4 036 255,18	846 670,57	3 189 584,61	1 090 415,39
012	Charges de personnel et frais assimilés	2 625 000,00	51 000,00	2 676 000,00	2 562 549,44		2 562 549,44	113 450,56
014	Atténuations de produits	1 200 000,00		1 200 000,00	1 737 739,06	538 439,60	1 199 299,46	700,54
65	Autres charges de gestion courante	390 000,00	50 000,00	440 000,00	357 938,20	15 000,00	342 938,20	97 061,80
66	Charges financières	144 000,00		144 000,00	71 959,91		71 959,91	72 040,09
67	Charges exceptionnelles	262 000,00	-25 000,00	237 000,00	701 474,40	502 912,16	198 562,24	38 437,76
022	Dépenses imprévues - section de fonctionnement	50 000,00	-50 000,00					
<b>TOTAL</b>	<b>DEPENSES REELLES DE FONCTIONNEMENT</b>	<b>8 128 000,00</b>	<b>849 000,00</b>	<b>8 977 000,00</b>	<b>9 467 916,19</b>	<b>1 903 022,33</b>	<b>7 564 893,86</b>	<b>1 412 106,14</b>
023	Virement à la section d'investissement (section de fonctionnement)	1 162 800,00	-28 000,00	1 134 800,00				1 134 800,00
042	Opérations d'ordre de transfert entre sections	7 761 000,00		7 761 000,00	7 683 470,93		7 683 470,93	77 529,07
<b>TOTAL</b>	<b>DEPENSES D'ORDRE DE FONCTIONNEMENT</b>	<b>8 923 800,00</b>	<b>-28 000,00</b>	<b>8 895 800,00</b>	<b>7 683 470,93</b>		<b>7 683 470,93</b>	<b>1 212 329,07</b>
<b>TOTAL GENERAL</b>		<b>17 051 800,00</b>	<b>821 000,00</b>	<b>17 872 800,00</b>	<b>17 151 387,12</b>	<b>1 903 022,33</b>	<b>15 248 364,79</b>	<b>2 624 435,21</b>

N° CODIQUE DU POSTE COMPTABLE : 037090

NOM DU POSTE COMPTABLE : P.DEP INDRE-ET-LOIRE

ETABLISSEMENT : SY INTERC ENERGIE INDRE LOIRE

## Etat Consommation des Crédits

Section DE FONCTIONNEMENT  
RECETTES

66400 - SY INTERC ENERGIE INDRE LOIRE

Exercice 2022

N° chapitre ou article (selon le niveau de vote)	Intitulé	Budget Primitif 1	Décision Modificative 2	Total prévisions 3 = 1 + 2	Emissions 4	Annulations 5	Recettes nettes 6 = 4 - 5	Solde prévisions/ réalisations 7 = 3 - 6
013	Atténuations de charges	44 000,00		44 000,00	60 955,37		60 955,37	-16 955,37
70	Produits des services, du domaine et ventes diverses	342 800,00		342 800,00	858 517,54	525 319,40	333 198,14	9 601,86
73	Impôts et taxes	10 000 000,00		10 000 000,00	16 418 187,42	5 195 693,39	11 222 494,03	-1 222 494,03
74	Dotations et participations	1 285 000,00		1 285 000,00	1 813 743,12	117 971,13	1 695 771,99	-410 771,99
75	Autres produits de gestion courante	1 886 000,00		1 886 000,00	4 106 089,55		4 106 089,55	-2 220 089,55
77	Produits exceptionnels	50 000,00		50 000,00	198 111,10		198 111,10	-148 111,10
<b>TOTAL</b>	<b>RECETTES REELLES DE FONCTIONNEMENT</b>	<b>13 607 800,00</b>		<b>13 607 800,00</b>	<b>23 455 604,10</b>	<b>5 838 983,92</b>	<b>17 616 620,18</b>	<b>-4 008 820,18</b>
042	Opérations d'ordre de transfert entre sections	3 444 000,00	30 000,00	3 474 000,00	3 471 424,89		3 471 424,89	2 575,11
<b>TOTAL</b>	<b>RECETTES D'ORDRE DE FONCTIONNEMENT</b>	<b>3 444 000,00</b>	<b>30 000,00</b>	<b>3 474 000,00</b>	<b>3 471 424,89</b>		<b>3 471 424,89</b>	<b>2 575,11</b>
002	Résultat de fonctionnement reporté		791 000,00	791 000,00				791 000,00
<b>TOTAL GENERAL</b>		<b>17 051 800,00</b>	<b>821 000,00</b>	<b>17 872 800,00</b>	<b>26 927 028,99</b>	<b>5 838 983,92</b>	<b>21 088 045,07</b>	<b>-3 215 245,07</b>



Annexe 6

N° CODIQUE DU POSTE COMPTABLE : 037090

NOM DU POSTE COMPTABLE : P.DEP INDRE-ET-LOIRE

ETABLISSEMENT : SY INTERC ENERGIE INDRE LOIRE

## Etat de réalisation des opérations

Section D'INVESTISSEMENT  
DEPENSES

66400 - SY INTERC ENERGIE INDRE LOIRE

Exercice 2022

N° articles puis totalisation au chapitre	Intitulé	Emissions 1	Annulations 2	Dépenses nettes 3 = 1 - 2
1068	Excédents de fonctionnement capitalisés	116 681,64		116 681,64
<b>SOUS-TOTAL CHAPITRE 10</b>	<b>Dotations fonds divers et réserves</b>	<b>116 681,64</b>		<b>116 681,64</b>
13148	Subventions d'équipement transférables - autres Communes	8 003,45		8 003,45
1318	Subventions d'équipement transférables - autres subventions	41 226,04		41 226,04
<b>SOUS-TOTAL CHAPITRE 13</b>	<b>Subventions d'investissement</b>	<b>49 229,49</b>		<b>49 229,49</b>
1641	Emprunts en euros	387 502,49		387 502,49
<b>SOUS-TOTAL CHAPITRE 16</b>	<b>Emprunts et dettes assimilées</b>	<b>387 502,49</b>		<b>387 502,49</b>
2031	Frais d'études	105 078,40		105 078,40
2033	Frais d'insertion	5 616,00		5 616,00
2051	Concessions et droits similaires	34 099,20		34 099,20
<b>SOUS-TOTAL CHAPITRE 20</b>	<b>Immobilisations incorporelles</b>	<b>144 793,60</b>		<b>144 793,60</b>
2041482	Bâtiments et installations	466 771,46		466 771,46
2041582	Bâtiments et installations	71 913,55		71 913,55
<b>SOUS-TOTAL CHAPITRE 204</b>	<b>Subventions d'équipement versées</b>	<b>538 685,01</b>		<b>538 685,01</b>
21311	Hôtel de ville	162 050,00		162 050,00
21534	Réseaux d'électrification	16 817 913,31		16 817 913,31
2158	Autres installations matériel et outillage techniques	3 624,87		3 624,87
2183	Matériel de bureau et matériel informatique	4 761,04		4 761,04
2184	Mobilier	3 040,02		3 040,02
<b>SOUS-TOTAL CHAPITRE 21</b>	<b>Immobilisations corporelles</b>	<b>16 991 389,24</b>		<b>16 991 389,24</b>
2315	Installations matériels et outillage techniques	1 312 101,92	8 515,20	1 303 586,72
2317	Immobilisations reçues au titre d'une mise à disposition	3 283 065,65		3 283 065,65
238	Avances et acomptes versés sur immobilisations corporelles	118 800,00		118 800,00
<b>SOUS-TOTAL CHAPITRE 23</b>	<b>Immobilisations en cours</b>	<b>4 713 967,57</b>	<b>8 515,20</b>	<b>4 705 452,37</b>

N° CODIQUE DU POSTE COMPTABLE : 037090

NOM DU POSTE COMPTABLE : P.DEP INDRE-ET-LOIRE

ETABLISSEMENT : SY INTERC ENERGIE INDRE LOIRE

## Etat de réalisation des opérations

Section D'INVESTISSEMENT  
DEPENSES

66400 - SY INTERC ENERGIE INDRE LOIRE

Exercice 2022

N° articles puis totalisation au chapitre	Intitulé	Emissions 1	Annulations 2	Dépenses nettes 3 = 1 - 2
271	Titres immobilisés - droit de propriété	1 050 200,00		1 050 200,00
<b>SOUS-TOTAL CHAPITRE 27</b>	<b>Autres immobilisations financières</b>	<b>1 050 200,00</b>		<b>1 050 200,00</b>
<b>SOUS-TOTAL</b>	<b>CHAPITRES REELS VOTES SANS OPERATIONS</b>	<b>23 992 449,04</b>	<b>8 515,20</b>	<b>23 983 933,84</b>
<b>TOTAL</b>	<b>DEPENSES REELLES D'INVESTISSEMENT</b>	<b>23 992 449,04</b>	<b>8 515,20</b>	<b>23 983 933,84</b>
13913	Subvention d'équipement transférées au compte de résultat - Département	5 445,17		5 445,17
139148	Subvention d'équipement transférées au compte de résultat - autres Communes	1 108 014,55		1 108 014,55
139158	Subventions d'équipement transférées au compte de résultat - Autres Groupements	191 264,26		191 264,26
13918	Subventions d'équipement transférées au compte de résultat - autres	1 455 310,74		1 455 310,74
198	Neutralisation des amortissements des subventions d'équipement versées	711 390,17		711 390,17
<b>SOUS-TOTAL OPERATION n° 040</b>	<b>Opérations d'ordre de transfert entre sections</b>	<b>3 471 424,89</b>		<b>3 471 424,89</b>
21534	Réseaux d'électrification	768 068,17		768 068,17
2762	Créances sur transfert de droits à déduction de TVA	2 503 117,47		2 503 117,47
<b>SOUS-TOTAL OPERATION n° 041</b>	<b>Opérations patrimoniales</b>	<b>3 271 185,64</b>		<b>3 271 185,64</b>
<b>TOTAL</b>	<b>DEPENSES D'ORDRE D'INVESTISSEMENT</b>	<b>6 742 610,53</b>		<b>6 742 610,53</b>
	<b>TOTAL GENERAL DES DEPENSES D'INVESTISSEMENT</b>	<b>30 735 059,57</b>	<b>8 515,20</b>	<b>30 726 544,37</b>

Annexe 6

N° CODIQUE DU POSTE COMPTABLE : 037090

NOM DU POSTE COMPTABLE : P.DEP INDRE-ET-LOIRE

ETABLISSEMENT : SY INTERC ENERGIE INDRE LOIRE

## Etat de réalisation des opérations

Section D'INVESTISSEMENT  
RECETTES

66400 - SY INTERC ENERGIE INDRE LOIRE

Exercice 2022

N° articles puis totalisation au chapitre	Intitulé	Emissions 1	Annulations 2	Recettes nettes 3 = 1 - 2
10222	Fonds compensation taxe valeur ajoutée (FCTVA)	1 577 275,60		1 577 275,60
1068	Excédents de fonctionnement capitalisés	8 585 920,29		8 585 920,29
<b>SOUS-TOTAL CHAPITRE 10</b>	<b>Dotations fonds divers et réserves</b>	<b>10 163 195,89</b>		<b>10 163 195,89</b>
13148	Subventions d'équipement transférables - autres Communes	3 217 508,41	49 840,92	3 167 667,49
13158	Subventions d'équipement transférables - Autres Groupements	1 205 744,74		1 205 744,74
1318	Subventions d'équipement transférables - autres subventions	4 907 271,91	40 933,05	4 866 338,86
<b>SOUS-TOTAL CHAPITRE 13</b>	<b>Subventions d'investissement</b>	<b>9 330 525,06</b>	<b>90 773,97</b>	<b>9 239 751,09</b>
21534	Réseaux d'électrification	73 229,40		73 229,40
<b>SOUS-TOTAL CHAPITRE 21</b>	<b>Immobilisations corporelles</b>	<b>73 229,40</b>		<b>73 229,40</b>
2317	Immobilisations reçues au titre d'une mise à disposition	6 024,77		6 024,77
<b>SOUS-TOTAL CHAPITRE 23</b>	<b>Immobilisations en cours</b>	<b>6 024,77</b>		<b>6 024,77</b>
261	Titres de participation	100,00		100,00
<b>SOUS-TOTAL CHAPITRE 26</b>	<b>Participations et créances rattachées à des participations</b>	<b>100,00</b>		<b>100,00</b>
2762	Créances sur transfert de droits à déduction de TVA	2 503 117,47		2 503 117,47
276348	Créances sur autres Communes	52 459,00		52 459,00
2764	Créances sur des particuliers et autres personnes de droit privé	150 000,00		150 000,00
<b>SOUS-TOTAL CHAPITRE 27</b>	<b>Autres immobilisations financières</b>	<b>2 705 576,47</b>		<b>2 705 576,47</b>
<b>SOUS-TOTAL</b>	<b>CHAPITRES REELS VOTES SANS OPERATIONS</b>	<b>22 278 651,59</b>	<b>90 773,97</b>	<b>22 187 877,62</b>
<b>TOTAL</b>	<b>RECETTES REELLES D'INVESTISSEMENT</b>	<b>22 278 651,59</b>	<b>90 773,97</b>	<b>22 187 877,62</b>
28031	Amortissements frais d'études	55 256,55		55 256,55
2804132	Bâtiments et installations	5 000,00		5 000,00
28041482	Bâtiments et installations	628 356,06		628 356,06
28041582	Bâtiments et installations	56 202,58		56 202,58
2804182	Bâtiments et installations	2 475,72		2 475,72

N° CODIQUE DU POSTE COMPTABLE : 037090

NOM DU POSTE COMPTABLE : P.DEP INDRE-ET-LOIRE

ETABLISSEMENT : SY INTERC ENERGIE INDRE LOIRE

## Etat de réalisation des opérations

Section D'INVESTISSEMENT  
RECETTES

66400 - SY INTERC ENERGIE INDRE LOIRE

Exercice 2022

N° articles puis totalisation au chapitre	Intitulé	Emissions 1	Annulations 2	Recettes nettes 3 = 1 - 2
280422	Bâtiments et installations	19 127,95		19 127,95
2804412	Bâtiments et installations	227,86		227,86
28051	Concessions et droits similaires	39 407,50		39 407,50
281311	Bâtiments administratifs	60 220,32		60 220,32
28135	Amortissements installations générales agencements aménagement des constructions	116 991,58		116 991,58
281534	Réseaux d'électrification	6 011 733,61		6 011 733,61
281538	Autres réseaux	3 311,95		3 311,95
28158	Autres installations matériel et outillage techniques	139 439,17		139 439,17
2817534	Réseaux d'électrification	515 251,00		515 251,00
28181	Installations générales agencements et aménagements divers	184,36		184,36
28183	Matériel de bureau et matériel informatique	23 618,62		23 618,62
28184	Mobilier	6 666,10		6 666,10
<b>SOUS-TOTAL OPERATION n° 040</b>	<b>Opérations d'ordre de transfert entre sections</b>	<b>7 683 470,93</b>		<b>7 683 470,93</b>
2031	Frais d'études	768 068,17		768 068,17
21534	Réseaux d'électrification	2 503 117,47		2 503 117,47
<b>SOUS-TOTAL OPERATION n° 041</b>	<b>Opérations patrimoniales</b>	<b>3 271 185,64</b>		<b>3 271 185,64</b>
<b>TOTAL</b>	<b>RECETTES D'ORDRE D'INVESTISSEMENT</b>	<b>10 954 656,57</b>		<b>10 954 656,57</b>
	<b>TOTAL GENERAL DES RECETTES D'INVESTISSEMENT</b>	<b>33 233 308,16</b>	<b>90 773,97</b>	<b>33 142 534,19</b>

## Annexe 6

N° CODIQUE DU POSTE COMPTABLE : 037090

NOM DU POSTE COMPTABLE : P.DEP INDRE-ET-LOIRE

ETABLISSEMENT : SY INTERC ENERGIE INDRE LOIRE

### Etat de réalisation des opérations

Section DE FONCTIONNEMENT  
DEPENSES

66400 - SY INTERC ENERGIE INDRE LOIRE

Exercice 2022

N° articles puis totalisation au chapitre	Intitulé	Emissions 1	Annulations 2	Dépenses nettes 3 = 1 - 2
6042	Achats de prestations de services - autres que terrains à aménager	76 811,45	780,00	76 031,45
60612	Achats non stockés de fournitures non stockables - énergie électricité	20 509,41		20 509,41
60622	Achats non stockés de carburants	17 422,73		17 422,73
60623	Achats non stockés d'alimentation	7 629,78		7 629,78
60631	Achats non stockés de fournitures d'entretien	5 073,62		5 073,62
60632	Achats non stockés de fournitures de petit équipement	1 215,69		1 215,69
60636	Achats non stockés de vêtements de travail	794,58		794,58
6064	Achats non stockés de fournitures administratives	7 242,84		7 242,84
6068	Achats non stockés d'autres matières et fournitures	186,60		186,60
611	Contrats prestations de services	1 325 493,49	226 921,56	1 098 571,93
6132	Services extérieurs - locations immobilières	1 972,75		1 972,75
6135	Services extérieurs - locations mobilières	41 657,25		41 657,25
614	Services extérieurs - charges locatives et de copropriété	19 161,58		19 161,58
615221	Bâtiments publics	42 069,30		42 069,30
615232	Réseaux	1 576 708,49	584 878,96	991 829,53
61551	Services extérieurs - entretien et réparations sur matériel roulant	14 763,43		14 763,43
61558	Services extérieurs - entretien et réparations sur autres biens mobiliers	198,85		198,85
6156	Services extérieurs - maintenance	212 874,86	5 045,11	207 829,75
6161	Multirisques	47 123,51		47 123,51
6182	Services extérieurs - divers - documentation générale et technique	3 944,55		3 944,55
6184	Services extérieurs - divers - versements à des organismes de formation	119 733,40	720,00	119 013,40
6188	Services extérieurs - autres frais divers	12 649,48		12 649,48
6226	Rémunération d'intermédiaires et honoraires - honoraires	104 404,00	23 997,00	80 407,00
6227	Rémunération d'intermédiaires et honoraires frais d'actes et de contentieux	6 804,00		6 804,00

N° CODIQUE DU POSTE COMPTABLE : 037090

NOM DU POSTE COMPTABLE : P.DEP INDRE-ET-LOIRE

ETABLISSEMENT : SY INTERC ENERGIE INDRE LOIRE

## Etat de réalisation des opérations

Section DE FONCTIONNEMENT  
DEPENSES

66400 - SY INTERC ENERGIE INDRE LOIRE

Exercice 2022

N° articles puis totalisation au chapitre	Intitulé	Emissions 1	Annulations 2	Dépenses nettes 3 = 1 - 2
6228	Rémunération d'intermédiaires et honoraires - divers	3 644,28		3 644,28
6231	Publicité publications relations publiques - annonces et insertions	38 187,60		38 187,60
6232	Publicité publications relations publiques - fêtes et cérémonies	8 402,23	1 072,94	7 329,29
6237	Publicité publications relations publiques - publications	47 580,40	960,00	46 620,40
6238	Publicité publications relations publiques - divers	26 545,04	2 295,00	24 250,04
6251	Déplacements missions et réceptions - voyages et déplacements	4 141,10		4 141,10
6256	Déplacements missions et réceptions - missions	11 574,47		11 574,47
6257	Déplacements missions et réceptions - réceptions	71 424,14		71 424,14
6261	Frais d'affranchissement	21 000,15		21 000,15
6262	Frais de télécommunications	34 724,92		34 724,92
6281	Autres services extérieurs - concours divers (cotisations ...)	56 251,22		56 251,22
6283	Autres services extérieurs - frais de nettoyage des locaux	44 620,49		44 620,49
63512	Impôts directs - taxes foncières	43,50		43,50
637	Autres impôts taxes et versements assimilés sur rémunération autres organismes	1 670,00		1 670,00
<b>SOUS-TOTAL CHAPITRE 011</b>	<b>Charges à caractère général</b>	<b>4 036 255,18</b>	<b>846 670,57</b>	<b>3 189 584,61</b>
6218	Autre personnel extérieur au service	38 582,71		38 582,71
6332	Cotisations versées au FNAL	6 457,00		6 457,00
6336	Cotisation au centre national et au centres de gestion fonction publique territoriale	29 052,37		29 052,37
64111	Personnel titulaire - rémunération principale	1 023 032,97		1 023 032,97
64112	Personnel titulaire - nbi supplément familial et indemnité de résidence	21 034,53		21 034,53
64114	Personnel titulaire Indemnité inflation	2 000,00		2 000,00
64118	Personnel titulaire - autres indemnités	427 468,83		427 468,83
64131	Personnel non titulaire - rémunération	203 423,91		203 423,91

## Annexe 6

N° CODIQUE DU POSTE COMPTABLE : 037090

NOM DU POSTE COMPTABLE : P.DEP INDRE-ET-LOIRE

ETABLISSEMENT : SY INTERC ENERGIE INDRE LOIRE

N° articles puis totalisation au chapitre	Intitulé	Emissions 1	Annulations 2	Dépenses nettes 3 = 1 - 2
64134	Personnel non titulaire - Indemnité inflation	300,00		300,00

N° CODIQUE DU POSTE COMPTABLE : 037090

NOM DU POSTE COMPTABLE : P.DEP INDRE-ET-LOIRE

ETABLISSEMENT : SY INTERC ENERGIE INDRE LOIRE

## Etat de réalisation des opérations

Section DE FONCTIONNEMENT  
DEPENSES

66400 - SY INTERC ENERGIE INDRE LOIRE

Exercice 2022

N° articles puis totalisation au chapitre	Intitulé	Emissions 1	Annulations 2	Dépenses nettes 3 = 1 - 2
64138	Autres indemnités	79 366,56		79 366,56
64171	Apprentis rémunérations	27 289,62		27 289,62
64172	Apprentis indemnité inflation	300,00		300,00
6451	Charges sécurité sociale et prévoyance cotisations à l'URSSAF	266 379,00		266 379,00
6453	Cotisations aux caisses de retraites	334 879,28		334 879,28
6454	Charges sécurité sociale et prévoyance cotisations aux ASEDIC	11 891,00		11 891,00
6455	Charges sécurité sociale prévoyance-Cotis. p assurance du personnel	3 948,51		3 948,51
6456	Charges sécurité sociale et prévoyance versement F N C du supplément familial	1 242,00		1 242,00
6458	Charges sécurité sociale et prévoyance cotisations autres organismes sociaux	12 970,87		12 970,87
6475	Autres charges sociales - médecine du travail pharmacie	1 455,28		1 455,28
6478	Autres charges sociales diverses	71 260,00		71 260,00
6488	Autres charges de personnel	215,00		215,00
<b>SOUS-TOTAL CHAPITRE 012</b>	<b>Charges de personnel et frais assimilés</b>	<b>2 562 549,44</b>		<b>2 562 549,44</b>
7398	Reversements et restitutions et prélèvements divers	1 737 739,06	538 439,60	1 199 299,46
<b>SOUS-TOTAL CHAPITRE 014</b>	<b>Atténuations de produits</b>	<b>1 737 739,06</b>	<b>538 439,60</b>	<b>1 199 299,46</b>
6531	Indemnités des maires adjoints et conseillers	119 827,89		119 827,89
6532	Frais de mission des maires adjoints et conseillers	8 068,55		8 068,55
6533	Cotisations de retraite des maires adjoints et conseillers	9 007,92		9 007,92
6541	Créances admises en non-valeur	66,66		66,66
6542	Créances éteintes	1 014,92		1 014,92
65733	Subventions de fonctionnement aux organismes publics - Département	58 036,00	15 000,00	43 036,00
657358	Subventions fonctionnement aux organismes publics - Autres	15 000,00		15 000,00
6574	Groupements Subventions de fonctionnement aux associations et autres personnes de droit privé	146 000,00		146 000,00
658822	Aides	915,60		915,60



Annexe 6

N° CODIQUE DU POSTE COMPTABLE : 037090

NOM DU POSTE COMPTABLE : P.DEP INDRE-ET-LOIRE

ETABLISSEMENT : SY INTERC ENERGIE INDRE LOIRE

## Etat de réalisation des opérations

Section DE FONCTIONNEMENT  
DEPENSES

66400 - SY INTERC ENERGIE INDRE LOIRE

Exercice 2022

N° articles puis totalisation au chapitre	Intitulé	Emissions 1	Annulations 2	Dépenses nettes 3 = 1 - 2
65888	Autres	0,66		0,66
<b>SOUS-TOTAL CHAPITRE 65</b>	<b>Autres charges de gestion courante</b>	<b>357 938,20</b>	<b>15 000,00</b>	<b>342 938,20</b>
66111	Intérêts réglés à l'échéance	55 299,11		55 299,11
66112	Intérêts - rattachement des icne	8 128,63		8 128,63
6615	Charges d'intérêts des comptes courants et de dépôts créditeurs	4 932,17		4 932,17
6688	Autres	3 600,00		3 600,00
<b>SOUS-TOTAL CHAPITRE 66</b>	<b>Charges financières</b>	<b>71 959,91</b>		<b>71 959,91</b>
673	Charges exceptionnelles - titres annulés (sur exercices antérieurs)	15 033,11		15 033,11
67441	Aux budgets annexes et aux régies dotées de la seule autonomie financière	502 912,16	502 912,16	
678	Autres charges exceptionnelles	183 529,13		183 529,13
<b>SOUS-TOTAL CHAPITRE 67</b>	<b>Charges exceptionnelles</b>	<b>701 474,40</b>	<b>502 912,16</b>	<b>198 562,24</b>
<b>TOTAL</b>	<b>DEPENSES REELLES DE FONCTIONNEMENT</b>	<b>9 467 916,19</b>	<b>1 903 022,33</b>	<b>7 564 893,86</b>
6811	Dotations aux Amortissements immobilisations incorporelles et corporelles	7 683 470,93		7 683 470,93
<b>SOUS-TOTAL OPERATION n° 042</b>	<b>Opérations d'ordre de transfert entre sections</b>	<b>7 683 470,93</b>		<b>7 683 470,93</b>
<b>TOTAL</b>	<b>DEPENSES D'ORDRE DE FONCTIONNEMENT</b>	<b>7 683 470,93</b>		<b>7 683 470,93</b>
	<b>TOTAL GENERAL DES DEPENSES DE FONCTIONNEMENT</b>	<b>17 151 387,12</b>	<b>1 903 022,33</b>	<b>15 248 364,79</b>

N° CODIQUE DU POSTE COMPTABLE : 037090

NOM DU POSTE COMPTABLE : P.DEP INDRE-ET-LOIRE

ETABLISSEMENT : SY INTERC ENERGIE INDRE LOIRE

## Etat de réalisation des opérations

Section DE FONCTIONNEMENT  
RECETTES

66400 - SY INTERC ENERGIE INDRE LOIRE

Exercice 2022

N° articles puis totalisation au chapitre	Intitulé	Emissions 1	Annulations 2	Recettes nettes 3 = 1 - 2
6419	Remboursements sur rémunérations du personnel	26 119,37		26 119,37
6459	Remboursement sur charges de sécurité sociale et de prévoyance	3 000,00		3 000,00
6479	Remboursements sur autres charges sociales	31 836,00		31 836,00
<b>SOUS-TOTAL CHAPITRE 013</b>	<b>Atténuations de charges</b>	<b>60 955,37</b>		<b>60 955,37</b>
70841	Mise à disposition de personnel facturée aux budgets annexes régies municipales CCAS et caisse des écoles	159 819,64		159 819,64
70848	Mise à disposition de personnel facturée aux autres organismes	510 672,95	471 065,42	39 607,53
70872	Remboursement de frais par les budgets annexes et les régies municipales	8 904,75		8 904,75
70878	Autres produits - remboursement de frais par d'autres redevables	108 172,14	54 253,98	53 918,16
7088	Autres produits d'activités annexes (abonnements et vente d'ouvrages..)	70 948,06		70 948,06
<b>SOUS-TOTAL CHAPITRE 70</b>	<b>Produits des services, du domaine et ventes diverses</b>	<b>858 517,54</b>	<b>525 319,40</b>	<b>333 198,14</b>
7328	Autres fiscalités reversées	1 670,00		1 670,00
7351	Taxe sur la consommation finale d'électricité	16 416 517,42	5 195 693,39	11 220 824,03
<b>SOUS-TOTAL CHAPITRE 73</b>	<b>Impôts et taxes</b>	<b>16 418 187,42</b>	<b>5 195 693,39</b>	<b>11 222 494,03</b>
744	FCTVA	60 604,32		60 604,32
74748	Participations des autres Communes	1 447 190,72	117 971,13	1 329 219,59
74758	Participation - Autres Groupements	305 948,08		305 948,08
<b>SOUS-TOTAL CHAPITRE 74</b>	<b>Dotations et participations</b>	<b>1 813 743,12</b>	<b>117 971,13</b>	<b>1 695 771,99</b>
757	Autres produits de la gestion courante - redevances versées par les fermiers et concessionnaires	4 099 299,39		4 099 299,39
7588	Autres produits divers de gestion courante	6 790,16		6 790,16
<b>SOUS-TOTAL CHAPITRE 75</b>	<b>Autres produits de gestion courante</b>	<b>4 106 089,55</b>		<b>4 106 089,55</b>
7711	Produits exceptionnels sur opérations gestion - débits et pénalités perçus	2 118,96		2 118,96
773	Produits exceptionnels mandats annulés (exercices antérieurs) ou atteints par déchéance quadriennale	3 423,00		3 423,00
7788	Produits exceptionnels divers	192 569,14		192 569,14

35/

## Annexe 6

N° CODIQUE DU POSTE COMPTABLE : 037090

NOM DU POSTE COMPTABLE : P.DEP INDRE-ET-LOIRE

ETABLISSEMENT : SY INTERC ENERGIE INDRE LOIRE

N° articles puis totalisation au chapitre	Intitulé	Emissions 1	Annulations 2	Recettes nettes 3 = 1 - 2
SOUS-TOTAL CHAPITRE 77	Produits exceptionnels	198 111,10		198 111,10

N° CODIQUE DU POSTE COMPTABLE : 037090

NOM DU POSTE COMPTABLE : P.DEP INDRE-ET-LOIRE

ETABLISSEMENT : SY INTERC ENERGIE INDRE LOIRE

## Etat de réalisation des opérations

Section DE FONCTIONNEMENT  
RECETTES

66400 - SY INTERC ENERGIE INDRE LOIRE

Exercice 2022

N° articles puis totalisation au chapitre	Intitulé	Emissions 1	Annulations 2	Recettes nettes 3 = 1 - 2
<b>TOTAL</b>	<b>RECETTES REELLES DE FONCTIONNEMENT</b>	<b>23 455 604,10</b>	<b>5 838 983,92</b>	<b>17 616 620,18</b>
7768	Neutralisation des amortissements des subventions d'équipement versées	711 390,17		711 390,17
777	Quote-part des subventions d'investissement transférée au compte de résultat	2 760 034,72		2 760 034,72
<b>SOUS-TOTAL OPERATION n° 042</b>	<b>Opérations d'ordre de transfert entre sections</b>	<b>3 471 424,89</b>		<b>3 471 424,89</b>
<b>TOTAL</b>	<b>RECETTES D'ORDRE DE FONCTIONNEMENT</b>	<b>3 471 424,89</b>		<b>3 471 424,89</b>
	<b>TOTAL GENERAL DES RECETTES DE FONCTIONNEMENT</b>	<b>26 927 028,99</b>	<b>5 838 983,92</b>	<b>21 088 045,07</b>

## Annexe 6

N° CODIQUE DU POSTE COMPTABLE : 037090

NOM DU POSTE COMPTABLE : P.DEP INDRE-ET-LOIRE

ETABLISSEMENT : SY INTERC ENERGIE INDRE LOIRE

### BALANCE REGLEMENTAIRE DES COMPTES DU GRAND LIVRE

Arrêtée à la date du 31/12/2022

66400 - SY INTERC ENERGIE INDRE LOIRE

Exercice 2022

Numéro de Compte	Libellé de compte	Balance d'entrée		Opérations non-budgétaires		Opérations budgétaires		Totaux		Soldes	
		Débit	Crédit	Débit	Crédit	Débit	Crédit	Débit	Crédit	Débit	Crédit
1021	Dotation		55 013 803,18						55 013 803,18		55 013 803,18
10222	FCTVA		4 084 400,43			1 577 275,60			5 661 676,03		5 661 676,03
<b>1022</b>	<b>Sous Total compte 1022</b>		<b>4 084 400,43</b>			<b>1 577 275,60</b>			<b>5 661 676,03</b>		<b>5 661 676,03</b>
1027	Mise à disposition chez le bénéficiaire		10 588 273,90						10 588 273,90		10 588 273,90
<b>102</b>	<b>Sous Total compte 102</b>		<b>69 686 477,51</b>			<b>1 577 275,60</b>			<b>71 263 753,11</b>		<b>71 263 753,11</b>
1068	Excédit de fonctionnement capitalisé		233 419 101,48			116 681,64	8 585 920,29	116 681,64	242 005 021,77		241 888 340,13
1069	Rep 97 excdt capit -neutr charg sur prod	116 681,64			116 681,64			116 681,64	116 681,64		0,00
<b>106</b>	<b>Sous Total compte 106</b>	<b>116 681,64</b>	<b>233 419 101,48</b>		<b>116 681,64</b>	<b>116 681,64</b>	<b>8 585 920,29</b>	<b>233 363,28</b>	<b>242 121 703,41</b>		<b>241 888 340,13</b>
<b>10</b>	<b>Sous Total compte 10</b>	<b>116 681,64</b>	<b>303 105 578,99</b>		<b>116 681,64</b>	<b>116 681,64</b>	<b>10 163 195,89</b>	<b>233 363,28</b>	<b>313 385 456,52</b>		<b>313 152 093,24</b>
110	Report à nouveau solde créditeur		4 343 485,80	8 585 920,29	5 033 434,49			8 585 920,29	9 376 920,29		791 000,00
<b>11</b>	<b>Sous Total compte 11</b>		<b>4 343 485,80</b>	<b>8 585 920,29</b>	<b>5 033 434,49</b>			<b>8 585 920,29</b>	<b>9 376 920,29</b>		<b>791 000,00</b>
12	Résultat exercice excéd déficit		5 033 434,49	5 033 434,49				5 033 434,49	5 033 434,49		0,00
<b>12</b>	<b>Sous Total compte 12</b>		<b>5 033 434,49</b>	<b>5 033 434,49</b>				<b>5 033 434,49</b>	<b>5 033 434,49</b>		<b>0,00</b>

N° CODIQUE DU POSTE COMPTABLE : 037090

NOM DU POSTE COMPTABLE : P.DEP INDRE-ET-LOIRE

ETABLISSEMENT : SY INTERC ENERGIE INDRE LOIRE

## BALANCE REGLEMENTAIRE DES COMPTES DU GRAND LIVRE

Arrêtée à la date du 31/12/2022

66400 - SY INTERC ENERGIE INDRE LOIRE

Exercice 2022

Numéro de Compte	Libellé de compte	Balance d'entrée		Opérations non-budgétaires		Opérations budgétaires		Totaux		Soldes	
		Débit	Crédit	Débit	Crédit	Débit	Crédit	Débit	Crédit	Débit	Crédit
1313	Subv équipt transf - Dépt		108 930,01						108 930,01		108 930,01
13148	Subv équip transf autres Cnes		22 167 555,87			57 844,37	3 217 508,41	57 844,37	25 385 064,28		25 327 219,91
1314	<b>Sous Total compte 1314</b>		<b>22 167 555,87</b>			<b>57 844,37</b>	<b>3 217 508,41</b>	<b>57 844,37</b>	<b>25 385 064,28</b>		<b>25 327 219,91</b>
13158	Subv équipt transf autres groupements		3 818 089,78				1 205 744,74		5 023 834,52		5 023 834,52
1315	<b>Sous Total compte 1315</b>		<b>3 818 089,78</b>				<b>1 205 744,74</b>		<b>5 023 834,52</b>		<b>5 023 834,52</b>
1318	Subv équipt transf - autres subv		29 106 254,55			82 159,09	4 907 271,91	82 159,09	34 013 526,46		33 931 367,37
131	<b>Sous Total compte 131</b>		<b>55 200 830,21</b>			<b>140 003,46</b>	<b>9 330 525,06</b>	<b>140 003,46</b>	<b>64 531 355,27</b>		<b>64 391 351,81</b>
1323	Dépt		11 219,03						11 219,03		11 219,03
13248	Autres communes		255 109,39						255 109,39		255 109,39
1324	<b>Sous Total compte 1324</b>		<b>255 109,39</b>						<b>255 109,39</b>		<b>255 109,39</b>
1328	Autres		77 541 984,59						77 541 984,59		77 541 984,59
132	<b>Sous Total compte 132</b>		<b>77 808 313,01</b>						<b>77 808 313,01</b>		<b>77 808 313,01</b>
1384	Autres subv invest non transf Cnes		716 430,28						716 430,28		716 430,28

Annexe 6

N° CODIQUE DU POSTE COMPTABLE : 037090

NOM DU POSTE COMPTABLE : P.DEP INDRE-ET-LOIRE

ETABLISSEMENT : SY INTERC ENERGIE INDRE LOIRE

**BALANCE REGLEMENTAIRE DES COMPTES DU GRAND LIVRE**

Arrêtée à la date du 31/12/2022

66400 - SY INTERC ENERGIE INDRE LOIRE

Exercice 2022

		Balance d'entrée		Opérations non-budgétaires		Opérations budgétaires		Totaux		Soldes	
Numéro de Compte	Libellé de compte	Débit	Crédit	Débit	Crédit	Débit	Crédit	Débit	Crédit	Débit	Crédit
1388	Autres subv invest non transf autres		1 889 179,66						1 889 179,66		1 889 179,66
<b>138</b>	<b>Sous Total compte 138</b>		<b>2 605 609,94</b>						<b>2 605 609,94</b>		<b>2 605 609,94</b>
13913	Subv équipt transf - Dépt	8 745,41				5 445,17		14 190,58		14 190,58	
139148	Subv équipt transf - autres Cnes	2 936 945,54				1 108 014,55		4 044 960,09		4 044 960,09	
<b>13914</b>	<b>Sous Total compte 13914</b>	<b>2 936 945,54</b>				<b>1 108 014,55</b>		<b>4 044 960,09</b>		<b>4 044 960,09</b>	
139158	Subv équipt transf - autres Grp	252 450,34				191 264,26		443 714,60		443 714,60	
<b>13915</b>	<b>Sous Total compte 13915</b>	<b>252 450,34</b>				<b>191 264,26</b>		<b>443 714,60</b>		<b>443 714,60</b>	
13918	Subv équipt transf autres	3 757 077,66				1 455 310,74		5 212 388,40		5 212 388,40	
<b>1391</b>	<b>Sous Total compte 1391</b>	<b>6 955 218,95</b>				<b>2 760 034,72</b>		<b>9 715 253,67</b>		<b>9 715 253,67</b>	
<b>139</b>	<b>Sous Total compte 139</b>	<b>6 955 218,95</b>				<b>2 760 034,72</b>		<b>9 715 253,67</b>		<b>9 715 253,67</b>	
<b>13</b>	<b>Sous Total compte 13</b>	<b>6 955 218,95</b>	<b>135 614 753,16</b>			<b>2 900 038,18</b>	<b>9 330 525,06</b>	<b>9 855 257,13</b>	<b>144 945 278,22</b>		<b>135 090 021,09</b>
1641	Emprunts en euros		7 560 509,04			387 502,49		387 502,49	7 560 509,04		7 173 006,55
<b>164</b>	<b>Sous Total compte 164</b>		<b>7 560 509,04</b>			<b>387 502,49</b>		<b>387 502,49</b>	<b>7 560 509,04</b>		<b>7 173 006,55</b>

N° CODIQUE DU POSTE COMPTABLE : 037090

NOM DU POSTE COMPTABLE : P.DEP INDRE-ET-LOIRE

ETABLISSEMENT : SY INTERC ENERGIE INDRE LOIRE

## BALANCE REGLEMENTAIRE DES COMPTES DU GRAND LIVRE

Arrêtée à la date du 31/12/2022

66400 - SY INTERC ENERGIE INDRE LOIRE

Exercice 2022

Numéro de Compte	Libellé de compte	Balance d'entrée		Opérations non-budgétaires		Opérations budgétaires		Totaux		Soldes	
		Débit	Crédit	Débit	Crédit	Débit	Crédit	Débit	Crédit	Débit	Crédit
16884	Ints courus sur emprunts éts financiers				8 128,63				8 128,63		8 128,63
1688	<b>Sous Total compte 1688</b>				8 128,63				8 128,63		8 128,63
168	<b>Sous Total compte 168</b>				8 128,63				8 128,63		8 128,63
16	<b>Sous Total compte 16</b>		7 560 509,04		8 128,63	387 502,49		387 502,49	7 568 637,67		7 181 135,18
192	Plus ou moins-values cessions immo		91 654,89						91 654,89		91 654,89
193	Autres neutralisations et régularisation	81 852,01						81 852,01		81 852,01	
198	Neutralisation des amortissements des su	3 385 881,97				711 390,17		4 097 272,14		4 097 272,14	
19	<b>Sous Total compte 19</b>	3 467 733,98	91 654,89			711 390,17		4 179 124,15	91 654,89	4 087 469,26	
	<b>Total classe 1</b>	<b>10 539 634,57</b>	<b>455 749 416,37</b>	<b>13 619 354,78</b>	<b>5 158 244,76</b>	<b>4 115 612,48</b>	<b>19 493 720,95</b>	<b>28 274 601,83</b>	<b>480 401 382,08</b>	<b>13 894 377,82</b>	<b>466 021 158,07</b>
2031	Frais d'études	1 125 449,30			165 758,55	105 078,40	768 068,17	1 230 527,70	933 826,72	296 700,98	
2033	Frais d'insertion	15 932,12				5 616,00		21 548,12		21 548,12	
203	<b>Sous Total compte 203</b>	1 141 381,42			165 758,55	110 694,40	768 068,17	1 252 075,82	933 826,72	318 249,10	
204132	Bâtiments et installations	150 000,00						150 000,00		150 000,00	



## Annexe 6

N° CODIQUE DU POSTE COMPTABLE : 037090

NOM DU POSTE COMPTABLE : P.DEP INDRE-ET-LOIRE

ETABLISSEMENT : SY INTERC ENERGIE INDRE LOIRE

### BALANCE REGLEMENTAIRE DES COMPTES DU GRAND LIVRE

Arrêtée à la date du 31/12/2022

66400 - SY INTERC ENERGIE INDRE LOIRE

Exercice 2022

Numéro de Compte	Libellé de compte	Balance d'entrée		Opérations non-budgétaires		Opérations budgétaires		Totaux		Soldes	
		Débit	Crédit	Débit	Crédit	Débit	Crédit	Débit	Crédit	Débit	Crédit
20413	<b>Sous Total compte 20413</b>	150 000,00						150 000,00		150 000,00	
2041482	Bâtiments et installations	11 710 360,11			629 842,01	466 771,46		12 177 131,57	629 842,01	11 547 289,56	
204148	<b>Sous Total compte 204148</b>	11 710 360,11			629 842,01	466 771,46		12 177 131,57	629 842,01	11 547 289,56	
20414	<b>Sous Total compte 20414</b>	11 710 360,11			629 842,01	466 771,46		12 177 131,57	629 842,01	11 547 289,56	
2041582	Bâtiments et installations	1 121 789,99			32 507,17	71 913,55		1 193 703,54	32 507,17	1 161 196,37	
204158	<b>Sous Total compte 204158</b>	1 121 789,99			32 507,17	71 913,55		1 193 703,54	32 507,17	1 161 196,37	
20415	<b>Sous Total compte 20415</b>	1 121 789,99			32 507,17	71 913,55		1 193 703,54	32 507,17	1 161 196,37	
204182	Bâtiments et installations	37 135,80						37 135,80		37 135,80	
20418	<b>Sous Total compte 20418</b>	37 135,80						37 135,80		37 135,80	
2041	<b>Sous Total compte 2041</b>	13 019 285,90			662 349,18	538 685,01		13 557 970,91	662 349,18	12 895 621,73	
20422	Bâtiments et installations	1 151 043,00						1 151 043,00		1 151 043,00	
2042	<b>Sous Total compte 2042</b>	1 151 043,00						1 151 043,00		1 151 043,00	
204412	Bâtiments et installations	3 418,96			257,18			3 418,96	257,18	3 161,78	

N° CODIQUE DU POSTE COMPTABLE : 037090

NOM DU POSTE COMPTABLE : P.DEP INDRE-ET-LOIRE

ETABLISSEMENT : SY INTERC ENERGIE INDRE LOIRE

## BALANCE REGLEMENTAIRE DES COMPTES DU GRAND LIVRE

Arrêtée à la date du 31/12/2022

66400 - SY INTERC ENERGIE INDRE LOIRE

Exercice 2022

Numéro de Compte	Libellé de compte	Balance d'entrée		Opérations non-budgétaires		Opérations budgétaires		Totaux		Soldes	
		Débit	Crédit	Débit	Crédit	Débit	Crédit	Débit	Crédit	Débit	Crédit
20441	Sous Total compte 20441	3 418,96			257,18			3 418,96	257,18	3 161,78	
2044	Sous Total compte 2044	3 418,96			257,18			3 418,96	257,18	3 161,78	
204	Sous Total compte 204	14 173 747,86			662 606,36	538 685,01		14 712 432,87	662 606,36	14 049 826,51	
2051	Concessions et droits similaires	1 385 683,28				34 099,20		1 419 782,48		1 419 782,48	
205	Sous Total compte 205	1 385 683,28				34 099,20		1 419 782,48		1 419 782,48	
20	Sous Total compte 20	16 700 812,56			828 364,91	683 478,61	768 068,17	17 384 291,17	1 596 433,08	15 787 858,09	
2113	Terr aménagés autres que voirie	0,57						0,57		0,57	
2118	Autres terrains	54 839,61						54 839,61		54 839,61	
211	Sous Total compte 211	54 840,18						54 840,18		54 840,18	
21311	Hôtel de ville	2 300 940,24				162 050,00		2 462 990,24		2 462 990,24	
2131	Sous Total compte 2131	2 300 940,24				162 050,00		2 462 990,24		2 462 990,24	
2135	Instal gales agencé amégts const	2 340 164,86						2 340 164,86		2 340 164,86	
213	Sous Total compte 213	4 641 105,10				162 050,00		4 803 155,10		4 803 155,10	

Annexe 6

N° CODIQUE DU POSTE COMPTABLE : 037090

NOM DU POSTE COMPTABLE : P.DEP INDRE-ET-LOIRE

ETABLISSEMENT : SY INTERC ENERGIE INDRE LOIRE

**BALANCE REGLEMENTAIRE DES COMPTES DU GRAND LIVRE**

Arrêtée à la date du 31/12/2022

66400 - SY INTERC ENERGIE INDRE LOIRE

Exercice 2022

Numéro de Compte	Libellé de compte	Balance d'entrée		Opérations non-budgétaires		Opérations budgétaires		Totaux		Soldes	
		Débit	Crédit	Débit	Crédit	Débit	Crédit	Débit	Crédit	Débit	Crédit
2152	Installations de voirie	858,00						858,00		858,00	
21534	Réseaux électrification	179 840 584,52				17 585 981,48	2 576 346,87	197 426 566,00	2 576 346,87	194 850 219,13	
21538	Autres réseaux	99 358,11						99 358,11		99 358,11	
<b>2153</b>	<b>Sous Total compte 2153</b>	<b>179 939 942,63</b>				<b>17 585 981,48</b>	<b>2 576 346,87</b>	<b>197 525 924,11</b>	<b>2 576 346,87</b>	<b>194 949 577,24</b>	
2158	Autres instal mat outil tech	2 866 816,15				3 624,87		2 870 441,02		2 870 441,02	
<b>215</b>	<b>Sous Total compte 215</b>	<b>182 807 616,78</b>				<b>17 589 606,35</b>	<b>2 576 346,87</b>	<b>200 397 223,13</b>	<b>2 576 346,87</b>	<b>197 820 876,26</b>	
217534	Réseaux électrification	23 744 242,64						23 744 242,64		23 744 242,64	
<b>21753</b>	<b>Sous Total compte 21753</b>	<b>23 744 242,64</b>						<b>23 744 242,64</b>		<b>23 744 242,64</b>	
<b>2175</b>	<b>Sous Total compte 2175</b>	<b>23 744 242,64</b>						<b>23 744 242,64</b>		<b>23 744 242,64</b>	
<b>217</b>	<b>Sous Total compte 217</b>	<b>23 744 242,64</b>						<b>23 744 242,64</b>		<b>23 744 242,64</b>	
2181	Instal gales agenc't amngts divers	3 687,03						3 687,03		3 687,03	
2182	Mat de transport	39 043,80						39 043,80		39 043,80	
2183	Mat bureau mat informatique	411 058,91				4 761,04		415 819,95		415 819,95	

N° CODIQUE DU POSTE COMPTABLE : 037090

NOM DU POSTE COMPTABLE : P.DEP INDRE-ET-LOIRE

ETABLISSEMENT : SY INTERC ENERGIE INDRE LOIRE

## BALANCE REGLEMENTAIRE DES COMPTES DU GRAND LIVRE

Arrêtée à la date du 31/12/2022

66400 - SY INTERC ENERGIE INDRE LOIRE

Exercice 2022

Numéro de Compte	Libellé de compte	Balance d'entrée		Opérations non-budgétaires		Opérations budgétaires		Totaux		Soldes	
		Débit	Crédit	Débit	Crédit	Débit	Crédit	Débit	Crédit	Débit	Crédit
2184	Mobilier	153 767,29				3 040,02		156 807,31		156 807,31	
2188	Autres immobilisations corporelles	1 426,21						1 426,21		1 426,21	
<b>218</b>	<b>Sous Total compte 218</b>	<b>608 983,24</b>				<b>7 801,06</b>		<b>616 784,30</b>		<b>616 784,30</b>	
<b>21</b>	<b>Sous Total compte 21</b>	<b>211 856 787,94</b>				<b>17 759 457,41</b>	<b>2 576 346,87</b>	<b>229 616 245,35</b>	<b>2 576 346,87</b>	<b>227 039 898,48</b>	
2315	Instal mat outil techn	4 104 859,23				1 312 101,92	8 515,20	5 416 961,15	8 515,20	5 408 445,95	
2317	Immob reçues au titre mise à dispo	10 184 678,97				3 283 065,65	6 024,77	13 467 744,62	6 024,77	13 461 719,85	
<b>231</b>	<b>Sous Total compte 231</b>	<b>14 289 538,20</b>				<b>4 595 167,57</b>	<b>14 539,97</b>	<b>18 884 705,77</b>	<b>14 539,97</b>	<b>18 870 165,80</b>	
238	Avances acptes vers sur immob corpo					118 800,00		118 800,00		118 800,00	
<b>23</b>	<b>Sous Total compte 23</b>	<b>14 289 538,20</b>				<b>4 713 967,57</b>	<b>14 539,97</b>	<b>19 003 505,77</b>	<b>14 539,97</b>	<b>18 988 965,80</b>	
241	Immo mises en concession ou en affermage	237 886 930,85						237 886 930,85		237 886 930,85	
2491	Mises en concession ou en affermage		174 426,90						174 426,90		174 426,90
<b>249</b>	<b>Sous Total compte 249</b>		<b>174 426,90</b>						<b>174 426,90</b>		<b>174 426,90</b>
<b>24</b>	<b>Sous Total compte 24</b>	<b>237 886 930,85</b>	<b>174 426,90</b>					<b>237 886 930,85</b>	<b>174 426,90</b>	<b>237 712 503,95</b>	

## Annexe 6

N° CODIQUE DU POSTE COMPTABLE : 037090

NOM DU POSTE COMPTABLE : P.DEP INDRE-ET-LOIRE

ETABLISSEMENT : SY INTERC ENERGIE INDRE LOIRE

### BALANCE REGLEMENTAIRE DES COMPTES DU GRAND LIVRE

Arrêtée à la date du 31/12/2022

66400 - SY INTERC ENERGIE INDRE LOIRE

Exercice 2022

Numéro de Compte	Libellé de compte	Balance d'entrée		Opérations non-budgétaires		Opérations budgétaires		Totaux		Soldes	
		Débit	Crédit	Débit	Crédit	Débit	Crédit	Débit	Crédit	Débit	Crédit
261	Titres de participation	69 000,00					100,00	69 000,00	100,00	68 900,00	
<b>26</b>	<b>Sous Total compte 26</b>	<b>69 000,00</b>					<b>100,00</b>	<b>69 000,00</b>	<b>100,00</b>	<b>68 900,00</b>	
271	Titres immob : droit propriété	3 650 000,00				1 050 200,00		4 700 200,00		4 700 200,00	
275	Dépôts et cautionnements versés	100,00						100,00		100,00	
2762	Créances transf droits déduction TVA					2 503 117,47	2 503 117,47	2 503 117,47	2 503 117,47		0,00
276348	Créances sur autres Cnes	106 102,59					52 459,00	106 102,59	52 459,00	53 643,59	
<b>27634</b>	<b>Sous Total compte 27634</b>	<b>106 102,59</b>					<b>52 459,00</b>	<b>106 102,59</b>	<b>52 459,00</b>	<b>53 643,59</b>	
<b>2763</b>	<b>Sous Total compte 2763</b>	<b>106 102,59</b>					<b>52 459,00</b>	<b>106 102,59</b>	<b>52 459,00</b>	<b>53 643,59</b>	
2764	Créances particul et aut pers droit priv	150 000,00					150 000,00	150 000,00	150 000,00		0,00
<b>276</b>	<b>Sous Total compte 276</b>	<b>256 102,59</b>				<b>2 503 117,47</b>	<b>2 705 576,47</b>	<b>2 759 220,06</b>	<b>2 705 576,47</b>	<b>53 643,59</b>	
<b>27</b>	<b>Sous Total compte 27</b>	<b>3 906 202,59</b>				<b>3 553 317,47</b>	<b>2 705 576,47</b>	<b>7 459 520,06</b>	<b>2 705 576,47</b>	<b>4 753 943,59</b>	
28031	Amort frais études		110 502,00	165 758,55			55 256,55	165 758,55	165 758,55		0,00
<b>2803</b>	<b>Sous Total compte 2803</b>		<b>110 502,00</b>	<b>165 758,55</b>			<b>55 256,55</b>	<b>165 758,55</b>	<b>165 758,55</b>		<b>0,00</b>

N° CODIQUE DU POSTE COMPTABLE : 037090

NOM DU POSTE COMPTABLE : P.DEP INDRE-ET-LOIRE

ETABLISSEMENT : SY INTERC ENERGIE INDRE LOIRE

## BALANCE REGLEMENTAIRE DES COMPTES DU GRAND LIVRE

Arrêtée à la date du 31/12/2022

66400 - SY INTERC ENERGIE INDRE LOIRE

Exercice 2022

Numéro de Compte	Libellé de compte	Balance d'entrée		Opérations non-budgétaires		Opérations budgétaires		Totaux		Soldes	
		Débit	Crédit	Débit	Crédit	Débit	Crédit	Débit	Crédit	Débit	Crédit
2804132	Bâtiments et installations		10 000,00				5 000,00		15 000,00		15 000,00
280413	<b>Sous Total compte 280413</b>		<b>10 000,00</b>				<b>5 000,00</b>		<b>15 000,00</b>		<b>15 000,00</b>
2804148	Bâtiments et installations		5 089 223,29	629 842,01		628 356,06		629 842,01	5 717 579,35		5 087 737,34
2804148	<b>Sous Total compte 2804148</b>		<b>5 089 223,29</b>	<b>629 842,01</b>		<b>628 356,06</b>		<b>629 842,01</b>	<b>5 717 579,35</b>		<b>5 087 737,34</b>
280414	<b>Sous Total compte 280414</b>		<b>5 089 223,29</b>	<b>629 842,01</b>		<b>628 356,06</b>		<b>629 842,01</b>	<b>5 717 579,35</b>		<b>5 087 737,34</b>
2804158	Bâtiments et installations		379 817,71	32 507,17		56 202,58		32 507,17	436 020,29		403 513,12
2804158	<b>Sous Total compte 2804158</b>		<b>379 817,71</b>	<b>32 507,17</b>		<b>56 202,58</b>		<b>32 507,17</b>	<b>436 020,29</b>		<b>403 513,12</b>
280415	<b>Sous Total compte 280415</b>		<b>379 817,71</b>	<b>32 507,17</b>		<b>56 202,58</b>		<b>32 507,17</b>	<b>436 020,29</b>		<b>403 513,12</b>
2804182	Bâtiments et installations		24 757,20			2 475,72			27 232,92		27 232,92
280418	<b>Sous Total compte 280418</b>		<b>24 757,20</b>			<b>2 475,72</b>			<b>27 232,92</b>		<b>27 232,92</b>
28041	<b>Sous Total compte 28041</b>		<b>5 503 798,20</b>	<b>662 349,18</b>		<b>692 034,36</b>		<b>662 349,18</b>	<b>6 195 832,56</b>		<b>5 533 483,38</b>
280422	Bâtiments et installations		47 483,29			19 127,95			66 611,24		66 611,24
28042	<b>Sous Total compte 28042</b>		<b>47 483,29</b>			<b>19 127,95</b>			<b>66 611,24</b>		<b>66 611,24</b>

Annexe 6

N° CODIQUE DU POSTE COMPTABLE : 037090

NOM DU POSTE COMPTABLE : P.DEP INDRE-ET-LOIRE

ETABLISSEMENT : SY INTERC ENERGIE INDRE LOIRE

**BALANCE REGLEMENTAIRE DES COMPTES DU GRAND LIVRE**

Arrêtée à la date du 31/12/2022

66400 - SY INTERC ENERGIE INDRE LOIRE

Exercice 2022

Numéro de Compte	Libellé de compte	Balance d'entrée		Opérations non-budgétaires		Opérations budgétaires		Totaux		Soldes	
		Débit	Crédit	Débit	Crédit	Débit	Crédit	Débit	Crédit	Débit	Crédit
2804412	Bâtiments et installations		2 309,87	257,18			227,86	257,18	2 537,73		2 280,55
280441	<b>Sous Total compte 280441</b>		<b>2 309,87</b>	<b>257,18</b>			<b>227,86</b>	<b>257,18</b>	<b>2 537,73</b>		<b>2 280,55</b>
28044	<b>Sous Total compte 28044</b>		<b>2 309,87</b>	<b>257,18</b>			<b>227,86</b>	<b>257,18</b>	<b>2 537,73</b>		<b>2 280,55</b>
2804	<b>Sous Total compte 2804</b>		<b>5 553 591,36</b>	<b>662 606,36</b>			<b>711 390,17</b>	<b>662 606,36</b>	<b>6 264 981,53</b>		<b>5 602 375,17</b>
28051	Concessions et droits similaires	1 134 350,52					39 407,50		1 173 758,02		1 173 758,02
2805	<b>Sous Total compte 2805</b>	<b>1 134 350,52</b>					<b>39 407,50</b>		<b>1 173 758,02</b>		<b>1 173 758,02</b>
280	<b>Sous Total compte 280</b>	<b>6 798 443,88</b>		<b>828 364,91</b>			<b>806 054,22</b>	<b>828 364,91</b>	<b>7 604 498,10</b>		<b>6 776 133,19</b>
281311	Bâts administratifs	1 735 030,02					60 220,32		1 795 250,34		1 795 250,34
28131	<b>Sous Total compte 28131</b>	<b>1 735 030,02</b>					<b>60 220,32</b>		<b>1 795 250,34</b>		<b>1 795 250,34</b>
28135	Amort instal gales agent amégat constru	1 101 580,11					116 991,58		1 218 571,69		1 218 571,69
2813	<b>Sous Total compte 2813</b>	<b>2 836 610,13</b>					<b>177 211,90</b>		<b>3 013 822,03</b>		<b>3 013 822,03</b>
28152	Installations de voirie		858,00						858,00		858,00
281534	Réseaux électrification	31 724 165,24					6 011 733,61		37 735 898,85		37 735 898,85

N° CODIQUE DU POSTE COMPTABLE : 037090

NOM DU POSTE COMPTABLE : P.DEP INDRE-ET-LOIRE

ETABLISSEMENT : SY INTERC ENERGIE INDRE LOIRE

## BALANCE REGLEMENTAIRE DES COMPTES DU GRAND LIVRE

Arrêtée à la date du 31/12/2022

66400 - SY INTERC ENERGIE INDRE LOIRE

Exercice 2022

Numéro de Compte	Libellé de compte	Balance d'entrée		Opérations non-budgétaires		Opérations budgétaires		Totaux		Soldes	
		Débit	Crédit	Débit	Crédit	Débit	Crédit	Débit	Crédit	Débit	Crédit
281538	Autres réseaux		52 280,60				3 311,95		55 592,55		55 592,55
<b>28153</b>	<b>Sous Total compte 28153</b>		<b>31 776 445,84</b>				<b>6 015 045,56</b>		<b>37 791 491,40</b>		<b>37 791 491,40</b>
28158	Autres instal mat outil tech		862 258,79				139 439,17		1 001 697,96		1 001 697,96
<b>2815</b>	<b>Sous Total compte 2815</b>		<b>32 639 562,63</b>				<b>6 154 484,73</b>		<b>38 794 047,36</b>		<b>38 794 047,36</b>
2817534	Réseaux électrification		1 121 651,95				515 251,00		1 636 902,95		1 636 902,95
<b>281753</b>	<b>Sous Total compte 281753</b>		<b>1 121 651,95</b>				<b>515 251,00</b>		<b>1 636 902,95</b>		<b>1 636 902,95</b>
<b>28175</b>	<b>Sous Total compte 28175</b>		<b>1 121 651,95</b>				<b>515 251,00</b>		<b>1 636 902,95</b>		<b>1 636 902,95</b>
<b>2817</b>	<b>Sous Total compte 2817</b>		<b>1 121 651,95</b>				<b>515 251,00</b>		<b>1 636 902,95</b>		<b>1 636 902,95</b>
28181	Instal gales agenct amngts divers		2 581,04				184,36		2 765,40		2 765,40
28182	Mat de transport		39 043,80						39 043,80		39 043,80
28183	Mat bureau mat informatique		362 397,23				23 618,62		386 015,85		386 015,85
28184	Mobilier		120 465,58				6 666,10		127 131,68		127 131,68
28188	Amort autres immobilisations corporelles		1 426,21						1 426,21		1 426,21



## Annexe 6

N° CODIQUE DU POSTE COMPTABLE : 037090

NOM DU POSTE COMPTABLE : P.DEP INDRE-ET-LOIRE

ETABLISSEMENT : SY INTERC ENERGIE INDRE LOIRE

### BALANCE REGLEMENTAIRE DES COMPTES DU GRAND LIVRE

Arrêtée à la date du 31/12/2022

66400 - SY INTERC ENERGIE INDRE LOIRE

Exercice 2022

Numéro de Compte	Libellé de compte	Balance d'entrée		Opérations non-budgétaires		Opérations budgétaires		Totaux		Soldes	
		Débit	Crédit	Débit	Crédit	Débit	Crédit	Débit	Crédit	Débit	Crédit
2818	Sous Total compte 2818		525 913,86				30 469,08		556 382,94		556 382,94
281	Sous Total compte 281		37 123 738,57				6 877 416,71		44 001 155,28		44 001 155,28
28	Sous Total compte 28		43 922 182,45	828 364,91			7 683 470,93	828 364,91	51 605 653,38		50 777 288,47
	<b>Total classe 2</b>	<b>484 709 272,14</b>	<b>44 096 609,35</b>	<b>828 364,91</b>	<b>828 364,91</b>	<b>26 710 221,06</b>	<b>13 748 102,41</b>	<b>512 247 858,11</b>	<b>58 673 076,67</b>	<b>504 526 496,81</b>	<b>50 951 715,37</b>
4011	Fournisseurs		17 365,55	3 173 859,48	3 184 514,57			3 173 859,48	3 201 880,12		28 020,64
40172	Fournisseurs - Cessions, oppositions			9 120,00	9 120,00			9 120,00	9 120,00		0,00
4017	Sous Total compte 4017			9 120,00	9 120,00			9 120,00	9 120,00		0,00
401	Sous Total compte 401		17 365,55	3 182 979,48	3 193 634,57			3 182 979,48	3 211 000,12		28 020,64
4041	Fournis immob			23 045 315,44	23 045 971,94			23 045 315,44	23 045 971,94		656,50
40471	Fournis immob - retenues de garantie		1 804,71	39,35	3 137,22			39,35	4 941,93		4 902,58
40472	Fournisseurs immo - Cession, Oppositions			145 621,53	145 621,53			145 621,53	145 621,53		0,00
40473	Fournis immob pénal retard exéc marchés			2 015,71	2 015,71			2 015,71	2 015,71		0,00
4047	Sous Total compte 4047		1 804,71	147 676,59	150 774,46			147 676,59	152 579,17		4 902,58

N° CODIQUE DU POSTE COMPTABLE : 037090

NOM DU POSTE COMPTABLE : P.DEP INDRE-ET-LOIRE

ETABLISSEMENT : SY INTERC ENERGIE INDRE LOIRE

## BALANCE REGLEMENTAIRE DES COMPTES DU GRAND LIVRE

Arrêtée à la date du 31/12/2022

66400 - SY INTERC ENERGIE INDRE LOIRE

Exercice 2022

Numéro de Compte	Libellé de compte	Balance d'entrée		Opérations non-budgétaires		Opérations budgétaires		Totaux		Soldes	
		Débit	Crédit	Débit	Crédit	Débit	Crédit	Débit	Crédit	Débit	Crédit
404	<b>Sous Total compte 404</b>		1 804,71	23 192 992,03	23 196 746,40			23 192 992,03	23 198 551,11		5 559,08
408	Fournis factures non parvenues		1 039 008,49	1 176 008,49	1 320 921,09			1 176 008,49	2 359 929,58		1 183 921,09
40971	Fournis autres avoirs amiable	0,30			0,30			0,30	0,30		0,00
4097	<b>Sous Total compte 4097</b>	0,30			0,30			0,30	0,30		0,00
409	<b>Sous Total compte 409</b>	0,30			0,30			0,30	0,30		0,00
40	<b>Sous Total compte 40</b>	0,30	1 058 178,75	27 551 980,00	27 711 302,36			27 551 980,30	28 769 481,11		1 217 500,81
4111	Redevables - amiable	224 726,16		588 272,50	713 750,53			812 998,66	713 750,53	99 248,13	
4116	Redevables - contentieux	661,10		25 082,17	25 743,27			25 743,27	25 743,27		0,00
411	<b>Sous Total compte 411</b>	225 387,26		613 354,67	739 493,80			838 741,93	739 493,80	99 248,13	
4181	Redevables produits non encore facturés	5 195 693,39		2 886 000,00	5 355 693,39			8 081 693,39	5 355 693,39	2 726 000,00	
418	<b>Sous Total compte 418</b>	5 195 693,39		2 886 000,00	5 355 693,39			8 081 693,39	5 355 693,39	2 726 000,00	
41	<b>Sous Total compte 41</b>	5 421 080,65		3 499 354,67	6 095 187,19			8 920 435,32	6 095 187,19	2 825 248,13	
421	Personnel - rémunérations dues			1 745 973,45	1 746 323,45			1 745 973,45	1 746 323,45		350,00

Annexe 6

N° CODIQUE DU POSTE COMPTABLE : 037090

NOM DU POSTE COMPTABLE : P.DEP INDRE-ET-LOIRE

ETABLISSEMENT : SY INTERC ENERGIE INDRE LOIRE

**BALANCE REGLEMENTAIRE DES COMPTES DU GRAND LIVRE**

Arrêtée à la date du 31/12/2022

66400 - SY INTERC ENERGIE INDRE LOIRE

Exercice 2022

Numéro de Compte	Libellé de compte	Balance d'entrée		Opérations non-budgétaires		Opérations budgétaires		Totaux		Soldes	
		Débit	Crédit	Débit	Crédit	Débit	Crédit	Débit	Crédit	Débit	Crédit
427	Personnel - oppositions			55,11	55,11			55,11	55,11		0,00
<b>42</b>	<b>Sous Total compte 42</b>			<b>1 746 028,56</b>	<b>1 746 378,56</b>			<b>1 746 028,56</b>	<b>1 746 378,56</b>		<b>350,00</b>
431	Sécurité sociale			376 430,00	376 500,67			376 430,00	376 500,67		70,67
437	Autres organismes sociaux			183 486,65	183 486,65			183 486,65	183 486,65		0,00
<b>43</b>	<b>Sous Total compte 43</b>			<b>559 916,65</b>	<b>559 987,32</b>			<b>559 916,65</b>	<b>559 987,32</b>		<b>70,67</b>
4411	Etat aut coll publ subv à recev amiable	673 725,53		6 782 936,21	5 514 057,84			7 456 661,74	5 514 057,84	1 942 603,90	
4416	Etat aut col pub sub à recev contentieux	116 903,00		665 610,97	663 298,34			782 513,97	663 298,34	119 215,63	
<b>441</b>	<b>Sous Total compte 441</b>	<b>790 628,53</b>		<b>7 448 547,18</b>	<b>6 177 356,18</b>			<b>8 239 175,71</b>	<b>6 177 356,18</b>	<b>2 061 819,53</b>	
4421	Prélèvement à la source - Impôt sur le r			88 731,56	88 731,56			88 731,56	88 731,56		0,00
<b>442</b>	<b>Sous Total compte 442</b>			<b>88 731,56</b>	<b>88 731,56</b>			<b>88 731,56</b>	<b>88 731,56</b>		<b>0,00</b>
44331	Opér particulières avec Département_Dé			8 036,00	8 036,00			8 036,00	8 036,00		0,00
<b>4433</b>	<b>Sous Total compte 4433</b>			<b>8 036,00</b>	<b>8 036,00</b>			<b>8 036,00</b>	<b>8 036,00</b>		<b>0,00</b>
44341	Opér part av Etat communes dépenses			1 375 345,07	1 375 345,07			1 375 345,07	1 375 345,07		0,00

N° CODIQUE DU POSTE COMPTABLE : 037090

NOM DU POSTE COMPTABLE : P.DEP INDRE-ET-LOIRE

ETABLISSEMENT : SY INTERC ENERGIE INDRE LOIRE

## BALANCE REGLEMENTAIRE DES COMPTES DU GRAND LIVRE

Arrêtée à la date du 31/12/2022

66400 - SY INTERC ENERGIE INDRE LOIRE

Exercice 2022

Numéro de Compte	Libellé de compte	Balance d'entrée		Opérations non-budgétaires		Opérations budgétaires		Totaux		Soldes	
		Débit	Crédit	Débit	Crédit	Débit	Crédit	Débit	Crédit	Débit	Crédit
44342	Opér part av Etat Cnes recettes amiable			46 751,20	1 732,26			46 751,20	1 732,26	45 018,94	
<b>4434</b>	<b>Sous Total compte 4434</b>			<b>1 422 096,27</b>	<b>1 377 077,33</b>			<b>1 422 096,27</b>	<b>1 377 077,33</b>	<b>45 018,94</b>	
44351	Opér particul grp dépenses			86 913,55	86 913,55			86 913,55	86 913,55		0,00
44352	Opér particul avec grp recettes amiable	468,00		592,00	1 060,00			1 060,00	1 060,00		0,00
<b>4435</b>	<b>Sous Total compte 4435</b>	<b>468,00</b>		<b>87 505,55</b>	<b>87 973,55</b>			<b>87 973,55</b>	<b>87 973,55</b>		<b>0,00</b>
44381	Aut serv organ pub - dépenses			305 731,16	365 912,16			305 731,16	365 912,16		60 181,00
44382	Aut serv organ pub - recette amiable			168 724,39				168 724,39		168 724,39	
<b>4438</b>	<b>Sous Total compte 4438</b>			<b>474 455,55</b>	<b>365 912,16</b>			<b>474 455,55</b>	<b>365 912,16</b>	<b>108 543,39</b>	
<b>443</b>	<b>Sous Total compte 443</b>	<b>468,00</b>		<b>1 992 093,37</b>	<b>1 838 999,04</b>			<b>1 992 561,37</b>	<b>1 838 999,04</b>	<b>153 562,33</b>	
447	Autres impôts taxes verSEMents assimilés			110 442,01	110 442,01			110 442,01	110 442,01		0,00
4486	Autres charges à payer		538 439,60	538 439,60	544 000,00			538 439,60	1 082 439,60		544 000,00
4487	Produits à recevoir	366 864,19		199 367,38	366 864,19			566 231,57	366 864,19	199 367,38	
<b>448</b>	<b>Sous Total compte 448</b>	<b>366 864,19</b>	<b>538 439,60</b>	<b>737 806,98</b>	<b>910 864,19</b>			<b>1 104 671,17</b>	<b>1 449 303,79</b>		<b>344 632,62</b>

## Annexe 6

N° CODIQUE DU POSTE COMPTABLE : 037090

NOM DU POSTE COMPTABLE : P.DEP INDRE-ET-LOIRE

ETABLISSEMENT : SY INTERC ENERGIE INDRE LOIRE

### BALANCE REGLEMENTAIRE DES COMPTES DU GRAND LIVRE

Arrêtée à la date du 31/12/2022

66400 - SY INTERC ENERGIE INDRE LOIRE

Exercice 2022

Numéro de Compte	Libellé de compte	Balance d'entrée		Opérations non-budgétaires		Opérations budgétaires		Totaux		Soldes	
		Débit	Crédit	Débit	Crédit	Débit	Crédit	Débit	Crédit	Débit	Crédit
<b>44</b>	<b>Sous Total compte 44</b>	<b>1 157 960,72</b>	<b>538 439,60</b>	<b>10 377 621,10</b>	<b>9 126 392,98</b>			<b>11 535 581,82</b>	<b>9 664 832,58</b>	<b>1 870 749,24</b>	
466	Excédent de verSEment		31 281,52	137 603,40	114 376,11			137 603,40	145 657,63		8 054,23
46711	Autres comptes créditeurs		4 270,78	984 537,71	983 396,93			984 537,71	987 667,71		3 130,00
<b>4671</b>	<b>Sous Total compte 4671</b>		<b>4 270,78</b>	<b>984 537,71</b>	<b>983 396,93</b>			<b>984 537,71</b>	<b>987 667,71</b>		<b>3 130,00</b>
46721	Débiteurs divers - amiable	242 226,62		8 850 025,81	8 935 305,65			9 092 252,43	8 935 305,65	156 946,78	
46726	Débiteurs divers - contentieux	20 181,69		137 044,86	123 407,46			157 226,55	123 407,46	33 819,09	
<b>4672</b>	<b>Sous Total compte 4672</b>	<b>262 408,31</b>		<b>8 987 070,67</b>	<b>9 058 713,11</b>			<b>9 249 478,98</b>	<b>9 058 713,11</b>	<b>190 765,87</b>	
<b>467</b>	<b>Sous Total compte 467</b>	<b>262 408,31</b>	<b>4 270,78</b>	<b>9 971 608,38</b>	<b>10 042 110,04</b>			<b>10 234 016,69</b>	<b>10 046 380,82</b>	<b>187 635,87</b>	
<b>46</b>	<b>Sous Total compte 46</b>	<b>262 408,31</b>	<b>35 552,30</b>	<b>10 109 211,78</b>	<b>10 156 486,15</b>			<b>10 371 620,09</b>	<b>10 192 038,45</b>	<b>179 581,64</b>	
4712	Virements réimputés		11 715,00	52 013,16	40 298,16			52 013,16	52 013,16		0,00
47134	Raet : subv			2 541 278,79	2 999 278,79			2 541 278,79	2 999 278,79		458 000,00
47138	Raet : autres		55 797,75	5 606 699,80	5 817 941,92			5 606 699,80	5 873 739,67		267 039,87
<b>4713</b>	<b>Sous Total compte 4713</b>		<b>55 797,75</b>	<b>8 147 978,59</b>	<b>8 817 220,71</b>			<b>8 147 978,59</b>	<b>8 873 018,46</b>		<b>725 039,87</b>

N° CODIQUE DU POSTE COMPTABLE : 037090

NOM DU POSTE COMPTABLE : P.DEP INDRE-ET-LOIRE

ETABLISSEMENT : SY INTERC ENERGIE INDRE LOIRE

## BALANCE REGLEMENTAIRE DES COMPTES DU GRAND LIVRE

Arrêtée à la date du 31/12/2022

66400 - SY INTERC ENERGIE INDRE LOIRE

Exercice 2022

Numéro de Compte	Libellé de compte	Balance d'entrée		Opérations non-budgétaires		Opérations budgétaires		Totaux		Soldes	
		Débit	Crédit	Débit	Crédit	Débit	Crédit	Débit	Crédit	Débit	Crédit
471411	Excédent à réimputer - pers physiques			1 478,55	1 620,24			1 478,55	1 620,24		141,69
471412	Excédent à réimputer - personnes morales		2 662,50	116 192,08	119 489,53			116 192,08	122 152,03		5 959,95
47141	<b>Sous Total compte 47141</b>		<b>2 662,50</b>	<b>117 670,63</b>	<b>121 109,77</b>			<b>117 670,63</b>	<b>123 772,27</b>		<b>6 101,64</b>
47143	Flux d'encaissements à réimputer				562,74				562,74		562,74
4714	<b>Sous Total compte 4714</b>		<b>2 662,50</b>	<b>117 670,63</b>	<b>121 672,51</b>			<b>117 670,63</b>	<b>124 335,01</b>		<b>6 664,38</b>
4718	Autres recettes à régulariser		2 793 393,02	13 700 712,50	11 925 901,24			13 700 712,50	14 719 294,26		1 018 581,76
471	<b>Sous Total compte 471</b>		<b>2 863 568,27</b>	<b>22 018 374,88</b>	<b>20 905 092,62</b>			<b>22 018 374,88</b>	<b>23 768 660,89</b>		<b>1 750 286,01</b>
47211	Remboursements d'annuités d'emprunts			312 143,56	312 143,56			312 143,56	312 143,56		0,00
47218	Autres dépenses			467,46	467,46			467,46	467,46		0,00
4721	<b>Sous Total compte 4721</b>			<b>312 611,02</b>	<b>312 611,02</b>			<b>312 611,02</b>	<b>312 611,02</b>		<b>0,00</b>
4722	Commissions bancaires en instance de mdt			6,24	6,24			6,24	6,24		0,00
4728	Autres dépenses à régulariser			48 913,31	48 913,31			48 913,31	48 913,31		0,00
472	<b>Sous Total compte 472</b>			<b>361 530,57</b>	<b>361 530,57</b>			<b>361 530,57</b>	<b>361 530,57</b>		<b>0,00</b>

## Annexe 6

N° CODIQUE DU POSTE COMPTABLE : 037090

NOM DU POSTE COMPTABLE : P.DEP INDRE-ET-LOIRE

ETABLISSEMENT : SY INTERC ENERGIE INDRE LOIRE

### BALANCE REGLEMENTAIRE DES COMPTES DU GRAND LIVRE

Arrêtée à la date du 31/12/2022

66400 - SY INTERC ENERGIE INDRE LOIRE

Exercice 2022

Numéro de Compte	Libellé de compte	Balance d'entrée		Opérations non-budgétaires		Opérations budgétaires		Totaux		Soldes	
		Débit	Crédit	Débit	Crédit	Débit	Crédit	Débit	Crédit	Débit	Crédit
47	<b>Sous Total compte 47</b>		2 863 568,27	22 379 905,45	21 266 623,19			22 379 905,45	24 130 191,46		1 750 286,01
	<b>Total classe 4</b>	<b>6 841 449,98</b>	<b>4 495 738,92</b>	<b>76 224 018,21</b>	<b>76 662 357,75</b>			<b>83 065 468,19</b>	<b>81 158 096,67</b>	<b>5 490 944,24</b>	<b>3 583 572,72</b>
5115	Cartes bancaires à l'encaissement			2 475,64	2 475,64			2 475,64	2 475,64		0,00
5118	Autres valeurs à l'encaissement	1 793,04		4 306,88	6 099,92			6 099,92	6 099,92		0,00
511	<b>Sous Total compte 511</b>	<b>1 793,04</b>		<b>6 782,52</b>	<b>8 575,56</b>			<b>8 575,56</b>	<b>8 575,56</b>		<b>0,00</b>
515	Compte au trésor	2 409 614,91		45 688 324,13	45 613 631,47			48 097 939,04	45 613 631,47	2 484 307,57	
51931	Lignes de crédit de trésorerie		160 000,00	14 490 000,00	14 330 000,00			14 490 000,00	14 490 000,00		0,00
5193	<b>Sous Total compte 5193</b>		<b>160 000,00</b>	<b>14 490 000,00</b>	<b>14 330 000,00</b>			<b>14 490 000,00</b>	<b>14 490 000,00</b>		<b>0,00</b>
519	<b>Sous Total compte 519</b>		<b>160 000,00</b>	<b>14 490 000,00</b>	<b>14 330 000,00</b>			<b>14 490 000,00</b>	<b>14 490 000,00</b>		<b>0,00</b>
51	<b>Sous Total compte 51</b>	<b>2 411 407,95</b>	<b>160 000,00</b>	<b>60 185 106,65</b>	<b>59 952 207,03</b>			<b>62 596 514,60</b>	<b>60 112 207,03</b>	<b>2 484 307,57</b>	
580	Opérations d'ordre budgétaires			14 426 081,46	14 426 081,46			14 426 081,46	14 426 081,46		0,00
584	Encaissements chèques par lecture opt			72 724,65	72 724,65			72 724,65	72 724,65		0,00
5872	Compte pivot - admission en non valeur			66,66	66,66			66,66	66,66		0,00

N° CODIQUE DU POSTE COMPTABLE : 037090

NOM DU POSTE COMPTABLE : P.DEP INDRE-ET-LOIRE

ETABLISSEMENT : SY INTERC ENERGIE INDRE LOIRE

## BALANCE REGLEMENTAIRE DES COMPTES DU GRAND LIVRE

Arrêtée à la date du 31/12/2022

66400 - SY INTERC ENERGIE INDRE LOIRE

Exercice 2022

Numéro de Compte	Libellé de compte	Balance d'entrée		Opérations non-budgétaires		Opérations budgétaires		Totaux		Soldes	
		Débit	Crédit	Débit	Crédit	Débit	Crédit	Débit	Crédit	Débit	Crédit
587	Sous Total compte 587			66,66	66,66			66,66	66,66		0,00
588	Autres virements internes			13 817,60	13 817,60			13 817,60	13 817,60		0,00
58	Sous Total compte 58			14 512 690,37	14 512 690,37			14 512 690,37	14 512 690,37		0,00
	<b>Total classe 5</b>	<b>2 411 407,95</b>	<b>160 000,00</b>	<b>74 697 797,02</b>	<b>74 464 897,40</b>			<b>77 109 204,97</b>	<b>74 624 897,40</b>	<b>2 484 307,57</b>	
6042	Achts prest serv autre que terr à aménag					76 811,45	780,00	76 811,45	780,00	76 031,45	
604	Sous Total compte 604					76 811,45	780,00	76 811,45	780,00	76 031,45	
60612	Achts non stkés fournit énergie élect					20 509,41		20 509,41		20 509,41	
6061	Sous Total compte 6061					20 509,41		20 509,41		20 509,41	
60622	Achts non stkés carburants					17 422,73		17 422,73		17 422,73	
60623	Achts non stkés d'aliment					7 629,78		7 629,78		7 629,78	
6062	Sous Total compte 6062					25 052,51		25 052,51		25 052,51	
60631	Achts non stkés fournit entretien					5 073,62		5 073,62		5 073,62	
60632	Achts non stkés fournit petit équipt					1 215,69		1 215,69		1 215,69	



Annexe 6

N° CODIQUE DU POSTE COMPTABLE : 037090

NOM DU POSTE COMPTABLE : P.DEP INDRE-ET-LOIRE

ETABLISSEMENT : SY INTERC ENERGIE INDRE LOIRE

**BALANCE REGLEMENTAIRE DES COMPTES DU GRAND LIVRE**

Arrêtée à la date du 31/12/2022

66400 - SY INTERC ENERGIE INDRE LOIRE

Exercice 2022

Numéro de Compte	Libellé de compte	Balance d'entrée		Opérations non-budgétaires		Opérations budgétaires		Totaux		Soldes	
		Débit	Crédit	Débit	Crédit	Débit	Crédit	Débit	Crédit	Débit	Crédit
60636	Achts non stkés vêtements travail					794,58		794,58		794,58	
<b>6063</b>	<b>Sous Total compte 6063</b>					<b>7 083,89</b>		<b>7 083,89</b>		<b>7 083,89</b>	
6064	Achts non stkés fournit admin					7 242,84		7 242,84		7 242,84	
6068	Achts non stkés autres mat et fourn					186,60		186,60		186,60	
<b>606</b>	<b>Sous Total compte 606</b>					<b>60 075,25</b>		<b>60 075,25</b>		<b>60 075,25</b>	
<b>60</b>	<b>Sous Total compte 60</b>					<b>136 886,70</b>	<b>780,00</b>	<b>136 886,70</b>	<b>780,00</b>	<b>136 106,70</b>	
611	Contrats prestations de services					1 325 493,49	226 921,56	1 325 493,49	226 921,56	1 098 571,93	
6132	Locations immobilières					1 972,75		1 972,75		1 972,75	
6135	Locations mobilières					41 657,25		41 657,25		41 657,25	
<b>613</b>	<b>Sous Total compte 613</b>					<b>43 630,00</b>		<b>43 630,00</b>		<b>43 630,00</b>	
614	Charges locatives et de copropriété					19 161,58		19 161,58		19 161,58	
615221	Bâtiments publics					42 069,30		42 069,30		42 069,30	
<b>61522</b>	<b>Sous Total compte 61522</b>					<b>42 069,30</b>		<b>42 069,30</b>		<b>42 069,30</b>	

N° CODIQUE DU POSTE COMPTABLE : 037090

NOM DU POSTE COMPTABLE : P.DEP INDRE-ET-LOIRE

ETABLISSEMENT : SY INTERC ENERGIE INDRE LOIRE

## BALANCE REGLEMENTAIRE DES COMPTES DU GRAND LIVRE

Arrêtée à la date du 31/12/2022

66400 - SY INTERC ENERGIE INDRE LOIRE

Exercice 2022

Numéro de Compte	Libellé de compte	Balance d'entrée		Opérations non-budgétaires		Opérations budgétaires		Totaux		Soldes	
		Débit	Crédit	Débit	Crédit	Débit	Crédit	Débit	Crédit	Débit	Crédit
615232	Réseaux					1 576 708,49	584 878,96	1 576 708,49	584 878,96	991 829,53	
61523	<b>Sous Total compte 61523</b>					<b>1 576 708,49</b>	<b>584 878,96</b>	<b>1 576 708,49</b>	<b>584 878,96</b>	<b>991 829,53</b>	
6152	<b>Sous Total compte 6152</b>					<b>1 618 777,79</b>	<b>584 878,96</b>	<b>1 618 777,79</b>	<b>584 878,96</b>	<b>1 033 898,83</b>	
61551	Entretien réparations matériel roulant					14 763,43		14 763,43		14 763,43	
61558	Entretien réparations autres mobiliers					198,85		198,85		198,85	
6155	<b>Sous Total compte 6155</b>					<b>14 962,28</b>		<b>14 962,28</b>		<b>14 962,28</b>	
6156	Maintenance					212 874,86	5 045,11	212 874,86	5 045,11	207 829,75	
615	<b>Sous Total compte 615</b>					<b>1 846 614,93</b>	<b>589 924,07</b>	<b>1 846 614,93</b>	<b>589 924,07</b>	<b>1 256 690,86</b>	
6161	Multirisques					47 123,51		47 123,51		47 123,51	
616	<b>Sous Total compte 616</b>					<b>47 123,51</b>		<b>47 123,51</b>		<b>47 123,51</b>	
6182	Divers doc générale et technique					3 944,55		3 944,55		3 944,55	
6184	Divers verst à organismes formation					119 733,40	720,00	119 733,40	720,00	119 013,40	
6188	Autres frais divers					12 649,48		12 649,48		12 649,48	

## Annexe 6

N° CODIQUE DU POSTE COMPTABLE : 037090

NOM DU POSTE COMPTABLE : P.DEP INDRE-ET-LOIRE

ETABLISSEMENT : SY INTERC ENERGIE INDRE LOIRE

### BALANCE REGLEMENTAIRE DES COMPTES DU GRAND LIVRE

Arrêtée à la date du 31/12/2022

66400 - SY INTERC ENERGIE INDRE LOIRE

Exercice 2022

Numéro de Compte	Libellé de compte	Balance d'entrée		Opérations non-budgétaires		Opérations budgétaires		Totaux		Soldes	
		Débit	Crédit	Débit	Crédit	Débit	Crédit	Débit	Crédit	Débit	Crédit
618	<b>Sous Total compte 618</b>					136 327,43	720,00	136 327,43	720,00	135 607,43	
61	<b>Sous Total compte 61</b>					3 418 350,94	817 565,63	3 418 350,94	817 565,63	2 600 785,31	
6218	Autre personnel extérieur au service					38 582,71		38 582,71		38 582,71	
621	<b>Sous Total compte 621</b>					38 582,71		38 582,71		38 582,71	
6226	Rému interméd honoraires					104 404,00	23 997,00	104 404,00	23 997,00	80 407,00	
6227	Rému interméd honoraires frais act cont					6 804,00		6 804,00		6 804,00	
6228	Rému interméd honoraires divers					3 644,28		3 644,28		3 644,28	
622	<b>Sous Total compte 622</b>					114 852,28	23 997,00	114 852,28	23 997,00	90 855,28	
6231	Pub public relat publ annonces insert					38 187,60		38 187,60		38 187,60	
6232	Pub public relat publ fêtes cérémonies					8 402,23	1 072,94	8 402,23	1 072,94	7 329,29	
6237	Pub public relat publ publications					47 580,40	960,00	47 580,40	960,00	46 620,40	
6238	Pub public relat publ divers					26 545,04	2 295,00	26 545,04	2 295,00	24 250,04	
623	<b>Sous Total compte 623</b>					120 715,27	4 327,94	120 715,27	4 327,94	116 387,33	

N° CODIQUE DU POSTE COMPTABLE : 037090

NOM DU POSTE COMPTABLE : P.DEP INDRE-ET-LOIRE

ETABLISSEMENT : SY INTERC ENERGIE INDRE LOIRE

## BALANCE REGLEMENTAIRE DES COMPTES DU GRAND LIVRE

Arrêtée à la date du 31/12/2022

66400 - SY INTERC ENERGIE INDRE LOIRE

Exercice 2022

Numéro de Compte	Libellé de compte	Balance d'entrée		Opérations non-budgétaires		Opérations budgétaires		Totaux		Soldes	
		Débit	Crédit	Débit	Crédit	Débit	Crédit	Débit	Crédit	Débit	Crédit
6251	Déplacts missions récep - voyage					4 141,10		4 141,10		4 141,10	
6256	Déplacts missions récep - missions					11 574,47		11 574,47		11 574,47	
6257	Déplacts missions récep - réceptions					71 424,14		71 424,14		71 424,14	
<b>625</b>	<b>Sous Total compte 625</b>					<b>87 139,71</b>		<b>87 139,71</b>		<b>87 139,71</b>	
6261	Frais d'affranchissement					21 000,15		21 000,15		21 000,15	
6262	Frais de télécommunication					34 724,92		34 724,92		34 724,92	
<b>626</b>	<b>Sous Total compte 626</b>					<b>55 725,07</b>		<b>55 725,07</b>		<b>55 725,07</b>	
6281	Aut serv extér concours divers					56 251,22		56 251,22		56 251,22	
6283	Aut serv extér frais de nettoyage locaux					44 620,49		44 620,49		44 620,49	
<b>628</b>	<b>Sous Total compte 628</b>					<b>100 871,71</b>		<b>100 871,71</b>		<b>100 871,71</b>	
<b>62</b>	<b>Sous Total compte 62</b>					<b>517 886,75</b>	<b>28 324,94</b>	<b>517 886,75</b>	<b>28 324,94</b>	<b>489 561,81</b>	
6332	Cotisations versées au FNAL					6 457,00		6 457,00		6 457,00	
6336	Cotis. centre national - centres gestion					29 052,37		29 052,37		29 052,37	

## Annexe 6

N° CODIQUE DU POSTE COMPTABLE : 037090

NOM DU POSTE COMPTABLE : P.DEP INDRE-ET-LOIRE

ETABLISSEMENT : SY INTERC ENERGIE INDRE LOIRE

### BALANCE REGLEMENTAIRE DES COMPTES DU GRAND LIVRE

Arrêtée à la date du 31/12/2022

66400 - SY INTERC ENERGIE INDRE LOIRE

Exercice 2022

Numéro de Compte	Libellé de compte	Balance d'entrée		Opérations non-budgétaires		Opérations budgétaires		Totaux		Soldes	
		Débit	Crédit	Débit	Crédit	Débit	Crédit	Débit	Crédit	Débit	Crédit
633	<b>Sous Total compte 633</b>					35 509,37		35 509,37		35 509,37	
63512	Impôts directs - taxes foncières					43,50		43,50		43,50	
6351	<b>Sous Total compte 6351</b>					43,50		43,50		43,50	
635	<b>Sous Total compte 635</b>					43,50		43,50		43,50	
637	Autres impôts tax verst sur rému aut org					1 670,00		1 670,00		1 670,00	
63	<b>Sous Total compte 63</b>					37 222,87		37 222,87		37 222,87	
64111	Persl titulaire rému principale					1 023 032,97		1 023 032,97		1 023 032,97	
64112	Persl titulai NBI supplt fami indem rés					21 034,53		21 034,53		21 034,53	
64114	Personnel titulaire Indemnité inflatio					2 000,00		2 000,00		2 000,00	
64118	Personnel titulaire - autres indemnités					427 468,83		427 468,83		427 468,83	
6411	<b>Sous Total compte 6411</b>					1 473 536,33		1 473 536,33		1 473 536,33	
64131	Persel non titulaire - rémunération					203 423,91		203 423,91		203 423,91	
64134	Personnel non titulaire - Indemnité infl					300,00		300,00		300,00	

N° CODIQUE DU POSTE COMPTABLE : 037090

NOM DU POSTE COMPTABLE : P.DEP INDRE-ET-LOIRE

ETABLISSEMENT : SY INTERC ENERGIE INDRE LOIRE

## BALANCE REGLEMENTAIRE DES COMPTES DU GRAND LIVRE

Arrêtée à la date du 31/12/2022

66400 - SY INTERC ENERGIE INDRE LOIRE

Exercice 2022

Numéro de Compte	Libellé de compte	Balance d'entrée		Opérations non-budgétaires		Opérations budgétaires		Totaux		Soldes	
		Débit	Crédit	Débit	Crédit	Débit	Crédit	Débit	Crédit	Débit	Crédit
64138	Autres indemnités					79 366,56		79 366,56		79 366,56	
<b>6413</b>	<b>Sous Total compte 6413</b>					<b>283 090,47</b>		<b>283 090,47</b>		<b>283 090,47</b>	
64171	Apprentis rémunérations					27 289,62		27 289,62		27 289,62	
64172	Apprentis indemnité inflation					300,00		300,00		300,00	
<b>6417</b>	<b>Sous Total compte 6417</b>					<b>27 589,62</b>		<b>27 589,62</b>		<b>27 589,62</b>	
6419	Rembst rémunérations du persel						26 119,37		26 119,37		26 119,37
<b>641</b>	<b>Sous Total compte 641</b>					<b>1 784 216,42</b>	<b>26 119,37</b>	<b>1 784 216,42</b>	<b>26 119,37</b>	<b>1 758 097,05</b>	
6451	Charges sécu cotisations URSSAF					266 379,00		266 379,00		266 379,00	
6453	Cotisations aux caisses de retraites					334 879,28		334 879,28		334 879,28	
6454	Charges sécu cotisations ASSEDIC					11 891,00		11 891,00		11 891,00	
6455	Cotisations pour assurance du personnel					3 948,51		3 948,51		3 948,51	
6456	Charges sécu verst FNC et SF					1 242,00		1 242,00		1 242,00	
6458	Charges sécu prévoyance cotisations					12 970,87		12 970,87		12 970,87	

## Annexe 6

N° CODIQUE DU POSTE COMPTABLE : 037090

NOM DU POSTE COMPTABLE : P.DEP INDRE-ET-LOIRE

ETABLISSEMENT : SY INTERC ENERGIE INDRE LOIRE

### BALANCE REGLEMENTAIRE DES COMPTES DU GRAND LIVRE

Arrêtée à la date du 31/12/2022

66400 - SY INTERC ENERGIE INDRE LOIRE

Exercice 2022

Numéro de Compte	Libellé de compte	Balance d'entrée		Opérations non-budgétaires		Opérations budgétaires		Totaux		Soldes	
		Débit	Crédit	Débit	Crédit	Débit	Crédit	Débit	Crédit	Débit	Crédit
6459	Rembst charges sécu sociale prévoyance						3 000,00		3 000,00		3 000,00
645	<b>Sous Total compte 645</b>					631 310,66	3 000,00	631 310,66	3 000,00	628 310,66	
6475	Autres charges sociales médecine travail					1 455,28		1 455,28		1 455,28	
6478	Autres charges sociales diverses					71 260,00		71 260,00		71 260,00	
6479	Rembst sur autres charges social						31 836,00		31 836,00		31 836,00
647	<b>Sous Total compte 647</b>					72 715,28	31 836,00	72 715,28	31 836,00	40 879,28	
6488	Autres charges de personnel					215,00		215,00		215,00	
648	<b>Sous Total compte 648</b>					215,00		215,00		215,00	
64	<b>Sous Total compte 64</b>					2 488 457,36	60 955,37	2 488 457,36	60 955,37	2 427 501,99	
6531	Indemnités maires adjoints conseillers					119 827,89		119 827,89		119 827,89	
6532	Frais mission maires adjts conseillers					8 068,55		8 068,55		8 068,55	
6533	Cotisations retraite maire adjts conseil					9 007,92		9 007,92		9 007,92	
653	<b>Sous Total compte 653</b>					136 904,36		136 904,36		136 904,36	

N° CODIQUE DU POSTE COMPTABLE : 037090

NOM DU POSTE COMPTABLE : P.DEP INDRE-ET-LOIRE

ETABLISSEMENT : SY INTERC ENERGIE INDRE LOIRE

## BALANCE REGLEMENTAIRE DES COMPTES DU GRAND LIVRE

Arrêtée à la date du 31/12/2022

66400 - SY INTERC ENERGIE INDRE LOIRE

Exercice 2022

Numéro de Compte	Libellé de compte	Balance d'entrée		Opérations non-budgétaires		Opérations budgétaires		Totaux		Soldes	
		Débit	Crédit	Débit	Crédit	Débit	Crédit	Débit	Crédit	Débit	Crédit
6541	Créances admises en non-valeur					66,66		66,66		66,66	
6542	Créances éteintes					1 014,92		1 014,92		1 014,92	
<b>654</b>	<b>Sous Total compte 654</b>					<b>1 081,58</b>		<b>1 081,58</b>		<b>1 081,58</b>	
65733	Subv fonct orga publics Dépt					58 036,00	15 000,00	58 036,00	15 000,00	43 036,00	
657358	Subv fonct aux orga pub autres groupts					15 000,00		15 000,00		15 000,00	
<b>65735</b>	<b>Sous Total compte 65735</b>					<b>15 000,00</b>		<b>15 000,00</b>		<b>15 000,00</b>	
<b>6573</b>	<b>Sous Total compte 6573</b>					<b>73 036,00</b>	<b>15 000,00</b>	<b>73 036,00</b>	<b>15 000,00</b>	<b>58 036,00</b>	
6574	Subv fonct assoc et pers droit privé					146 000,00		146 000,00		146 000,00	
<b>657</b>	<b>Sous Total compte 657</b>					<b>219 036,00</b>	<b>15 000,00</b>	<b>219 036,00</b>	<b>15 000,00</b>	<b>204 036,00</b>	
658822	Aides					915,60		915,60		915,60	
<b>65882</b>	<b>Sous Total compte 65882</b>					<b>915,60</b>		<b>915,60</b>		<b>915,60</b>	
65888	Autres					0,66		0,66		0,66	
<b>6588</b>	<b>Sous Total compte 6588</b>					<b>916,26</b>		<b>916,26</b>		<b>916,26</b>	



## Annexe 6

N° CODIQUE DU POSTE COMPTABLE : 037090

NOM DU POSTE COMPTABLE : P.DEP INDRE-ET-LOIRE

ETABLISSEMENT : SY INTERC ENERGIE INDRE LOIRE

### BALANCE REGLEMENTAIRE DES COMPTES DU GRAND LIVRE

Arrêtée à la date du 31/12/2022

66400 - SY INTERC ENERGIE INDRE LOIRE

Exercice 2022

Numéro de Compte	Libellé de compte	Balance d'entrée		Opérations non-budgétaires		Opérations budgétaires		Totaux		Soldes	
		Débit	Crédit	Débit	Crédit	Débit	Crédit	Débit	Crédit	Débit	Crédit
658	Sous Total compte 658					916,26		916,26		916,26	
65	Sous Total compte 65					357 938,20	15 000,00	357 938,20	15 000,00	342 938,20	
66111	Intérêts réglés à l'échéance					55 299,11		55 299,11		55 299,11	
66112	Intérêts - rattachement des icne					8 128,63		8 128,63		8 128,63	
6611	Sous Total compte 6611					63 427,74		63 427,74		63 427,74	
6615	Charges d'intérêts ctes courants dépôts					4 932,17		4 932,17		4 932,17	
661	Sous Total compte 661					68 359,91		68 359,91		68 359,91	
6688	Autres					3 600,00		3 600,00		3 600,00	
668	Sous Total compte 668					3 600,00		3 600,00		3 600,00	
66	Sous Total compte 66					71 959,91		71 959,91		71 959,91	
673	Charges except titres annulés					15 033,11		15 033,11		15 033,11	
67441	Aux bud annex et rég dotée autonomie fin					502 912,16	502 912,16	502 912,16	502 912,16		0,00
6744	Sous Total compte 6744					502 912,16	502 912,16	502 912,16	502 912,16		0,00

N° CODIQUE DU POSTE COMPTABLE : 037090

NOM DU POSTE COMPTABLE : P.DEP INDRE-ET-LOIRE

ETABLISSEMENT : SY INTERC ENERGIE INDRE LOIRE

## BALANCE REGLEMENTAIRE DES COMPTES DU GRAND LIVRE

Arrêtée à la date du 31/12/2022

66400 - SY INTERC ENERGIE INDRE LOIRE

Exercice 2022

Numéro de Compte	Libellé de compte	Balance d'entrée		Opérations non-budgétaires		Opérations budgétaires		Totaux		Soldes	
		Débit	Crédit	Débit	Crédit	Débit	Crédit	Débit	Crédit	Débit	Crédit
674	Sous Total compte 674					502 912,16	502 912,16	502 912,16	502 912,16		0,00
678	Autres charges exceptionnelles					183 529,13		183 529,13		183 529,13	
67	Sous Total compte 67					701 474,40	502 912,16	701 474,40	502 912,16	198 562,24	
6811	DA - immob					7 683 470,93		7 683 470,93		7 683 470,93	
681	Sous Total compte 681					7 683 470,93		7 683 470,93		7 683 470,93	
68	Sous Total compte 68					7 683 470,93		7 683 470,93		7 683 470,93	
	<b>Total classe 6</b>					<b>15 413 648,06</b>	<b>1 425 538,10</b>	<b>15 413 648,06</b>	<b>1 425 538,10</b>	<b>14 049 065,33</b>	<b>60 955,37</b>
70841	Mise à dispo persel aux BA						159 819,64		159 819,64		159 819,64
70848	Mise à dispo persel facturée autres org					471 065,42	510 672,95	471 065,42	510 672,95		39 607,53
7084	Sous Total compte 7084					471 065,42	670 492,59	471 065,42	670 492,59		199 427,17
70872	Rembst frais par bud annex régies munic						8 904,75		8 904,75		8 904,75
70878	Autres produits - remboursement de frais					54 253,98	108 172,14	54 253,98	108 172,14		53 918,16
7087	Sous Total compte 7087					54 253,98	117 076,89	54 253,98	117 076,89		62 822,91

## Annexe 6

N° CODIQUE DU POSTE COMPTABLE : 037090

NOM DU POSTE COMPTABLE : P.DEP INDRE-ET-LOIRE

ETABLISSEMENT : SY INTERC ENERGIE INDRE LOIRE

### BALANCE REGLEMENTAIRE DES COMPTES DU GRAND LIVRE

Arrêtée à la date du 31/12/2022

66400 - SY INTERC ENERGIE INDRE LOIRE

Exercice 2022

Numéro de Compte	Libellé de compte	Balance d'entrée		Opérations non-budgétaires		Opérations budgétaires		Totaux		Soldes	
		Débit	Crédit	Débit	Crédit	Débit	Crédit	Débit	Crédit	Débit	Crédit
7088	Aut prod activ annex abonnt vente ouvr						70 948,06		70 948,06		70 948,06
708	<b>Sous Total compte 708</b>					525 319,40	858 517,54	525 319,40	858 517,54		333 198,14
70	<b>Sous Total compte 70</b>					525 319,40	858 517,54	525 319,40	858 517,54		333 198,14
7328	Autres fiscalités reversées						1 670,00		1 670,00		1 670,00
732	<b>Sous Total compte 732</b>						1 670,00		1 670,00		1 670,00
7351	Taxe sur électricité					5 195 693,39	16 416 517,42	5 195 693,39	16 416 517,42		11 220 824,03
735	<b>Sous Total compte 735</b>					5 195 693,39	16 416 517,42	5 195 693,39	16 416 517,42		11 220 824,03
7398	Reverst restitutions prélevt divers					1 737 739,06	538 439,60	1 737 739,06	538 439,60	1 199 299,46	
739	<b>Sous Total compte 739</b>					1 737 739,06	538 439,60	1 737 739,06	538 439,60	1 199 299,46	
73	<b>Sous Total compte 73</b>					6 933 432,45	16 956 627,02	6 933 432,45	16 956 627,02		10 023 194,57
744	FCTVA						60 604,32		60 604,32		60 604,32
74748	Participations des autres Cnes					117 971,13	1 447 190,72	117 971,13	1 447 190,72		1 329 219,59
7474	<b>Sous Total compte 7474</b>					117 971,13	1 447 190,72	117 971,13	1 447 190,72		1 329 219,59

N° CODIQUE DU POSTE COMPTABLE : 037090

NOM DU POSTE COMPTABLE : P.DEP INDRE-ET-LOIRE

ETABLISSEMENT : SY INTERC ENERGIE INDRE LOIRE

## BALANCE REGLEMENTAIRE DES COMPTES DU GRAND LIVRE

Arrêtée à la date du 31/12/2022

66400 - SY INTERC ENERGIE INDRE LOIRE

Exercice 2022

Numéro de Compte	Libellé de compte	Balance d'entrée		Opérations non-budgétaires		Opérations budgétaires		Totaux		Soldes	
		Débit	Crédit	Débit	Crédit	Débit	Crédit	Débit	Crédit	Débit	Crédit
74758	Participation - autres groupements						305 948,08		305 948,08		305 948,08
7475	<b>Sous Total compte 7475</b>						<b>305 948,08</b>		<b>305 948,08</b>		<b>305 948,08</b>
747	<b>Sous Total compte 747</b>					117 971,13	1 753 138,80	117 971,13	1 753 138,80		1 635 167,67
74	<b>Sous Total compte 74</b>					117 971,13	1 813 743,12	117 971,13	1 813 743,12		1 695 771,99
757	Redev versées par fermiers - concessions						4 099 299,39		4 099 299,39		4 099 299,39
7588	Autres produits divers de gestion couran						6 790,16		6 790,16		6 790,16
758	<b>Sous Total compte 758</b>						<b>6 790,16</b>		<b>6 790,16</b>		<b>6 790,16</b>
75	<b>Sous Total compte 75</b>						<b>4 106 089,55</b>		<b>4 106 089,55</b>		<b>4 106 089,55</b>
7711	Dédits et pénalités perçus						2 118,96		2 118,96		2 118,96
771	<b>Sous Total compte 771</b>						<b>2 118,96</b>		<b>2 118,96</b>		<b>2 118,96</b>
773	Mdts annul exer antér ou déchéance quad						3 423,00		3 423,00		3 423,00
7768	Neutralisation des amortissements des su						711 390,17		711 390,17		711 390,17
776	<b>Sous Total compte 776</b>						<b>711 390,17</b>		<b>711 390,17</b>		<b>711 390,17</b>

## Annexe 6

N° CODIQUE DU POSTE COMPTABLE : 037090

NOM DU POSTE COMPTABLE : P.DEP INDRE-ET-LOIRE

ETABLISSEMENT : SY INTERC ENERGIE INDRE LOIRE

### BALANCE REGLEMENTAIRE DES COMPTES DU GRAND LIVRE

Arrêtée à la date du 31/12/2022

66400 - SY INTERC ENERGIE INDRE LOIRE

Exercice 2022

		Balance d'entrée		Opérations non-budgétaires		Opérations budgétaires		Totaux		Soldes	
Numéro de Compte	Libellé de compte	Débit	Crédit	Débit	Crédit	Débit	Crédit	Débit	Crédit	Débit	Crédit
777	Quote-part des subv d'invest transférée						2 760 034,72		2 760 034,72		2 760 034,72
7788	Produits exceptionnels divers						192 569,14		192 569,14		192 569,14
778	<b>Sous Total compte 778</b>						192 569,14		192 569,14		192 569,14
77	<b>Sous Total compte 77</b>						3 669 535,99		3 669 535,99		3 669 535,99
	<b>Total classe 7</b>					7 576 722,98	27 404 513,22	7 576 722,98	27 404 513,22	1 199 299,46	21 027 089,70
	<b>Total général</b>	504 501 764,64	504 501 764,64	165 369 534,92	157 113 864,82	53 816 204,58	62 071 874,68	723 687 504,14	723 687 504,14	541 644 491,23	541 644 491,23

N° CODIQUE DU POSTE COMPTABLE : 037090

NOM DU POSTE COMPTABLE : P.DEP INDRE-ET-LOIRE

ETABLISSEMENT : SY INTERC ENERGIE INDRE LOIRE

## Balance des valeurs inactives

Arrêtée à la date du 31/12/2022

66400 - SY INTERC ENERGIE INDRE LOIRE

Exercice 2022

DESIGNATION DES COMPTES N° Intitulé Nature des valeurs inactives	DEBIT			CREDIT			SOLDES	
	Balance d'entrée	Année en cours	TOTAL	Balance d'entrée	Année en cours	TOTAL	Débiteurs	Créditeurs
861								
Portefeuille								
NEANT								
Sous Total compte 861								
862								
Correspondant								
NEANT								
Sous Total compte 862								
863								
Prise en charge titre et valeur								
NEANT								
Sous Total compte 863								
TOTAUX	0,00	0,00	0,00	0,00	0,00	0,00	0,00	0,00

N° CODIQUE DU POSTE COMPTABLE : 037090

NOM DU POSTE COMPTABLE : P.DEP INDRE-ET-LOIRE

ETABLISSEMENT : SY INTERC ENERGIE INDRE LOIRE

## Page des signatures

66400 - SY INTERC ENERGIE INDRE LOIRE

Exercice 2022

Vu et certifié par le comptable supérieur ou son délégué qui déclare que le présent compte est exact en ses résultats.

### Observations :

**CLAVILIER Thomas (1014225466-0), Inspecteur des Finances Publiques**

A DDFiP D'INDRE-ET-LOIRE, le 02/05/2023

Le comptable soussigné affirme véritable, sous les peines de droit, le présent compte.

Le comptable affirme, en outre et sous les mêmes peines, que les recettes et dépenses portées dans ce compte sont, sans exception, toutes celles qui ont été faites pour le service de **SY INTERC ENERGIE INDRE LOIRE** pendant l'année **2022** et qu'il n'en existe aucune autre à sa connaissance.

**WACONGNE Beatrice (1017741519-0), Inspecteur divisionnaire FiP hors classe**

A INDRE-ET-LOIRE, le 03/05/2023

Vu par l'ordonnateur ou son délégué qui certifie que le présent compte dont le montant des titres à recouvrer et des mandats émis est conforme aux écritures de sa comptabilité administrative, a été voté le ... par l'organe délibérant.

A , le

# FINANCES

## COMPTE DE GESTION 2022

## DU BUDGET ANNEXE PCRS



## Annexe 7

DIRECTION GÉNÉRALE DES FINANCES PUBLIQUES  
P.DEP INDRE-ET-LOIRE  
N° CODIQUE 037090  
Date Edition : 14/04/2023

IDENTIFIANT BUDGET 66401  
N° de SIRET 20007654500025

# PCRS plan corps rue simplifié BUDGET ANNEXE

## COMPTE DE GESTION EXERCICE 2022

PRÉSENTÉ À  
La Chambre régionale des comptes

PAR LE(S) COMPTABLE(S)  
Mme Béatrice Wacongne

AYANT EXERCÉ AU COURS DE LA GESTION  
DU 01/01/2022 AU 14/04/2023

037090 P.DEP INDRE-ET-LOIRE

Nomenclature M4 spic  
Voté par Nature

## SOMMAIRE

### Le Compte de Gestion sur Chiffres

1ERE PARTIE : Situation patrimoniale .....	3
1 <a href="#">Bilan synthétique</a> .....	<a href="#">Etat I-1 4</a>
2 Bilan .....	Etat I-2 5
2.1 <a href="#">Bilan Actif</a>	
2.2 <a href="#">Bilan Passif</a>	
3 <a href="#">Compte de résultat synthétique</a> .....	<a href="#">Etat I-3 13</a>
4 <a href="#">Compte de résultat</a> .....	<a href="#">Etat I-4 14</a>
5 Annexe .....	18
<a href="#">Etats des opérations pour compte de tiers</a> .....	<a href="#">Etat I-5 19</a>
2EME PARTIE : Exécution budgétaire .....	21
1 <a href="#">Résultats budgétaires de l'exercice</a> .....	<a href="#">Etat II-1 22</a>
2 <a href="#">Résultats d'exécution</a> .....	<a href="#">Etat II-2 23</a>
3 <a href="#">Etat de consommation des crédits</a> .....	<a href="#">Etat II-3 26</a>
4 <a href="#">Etat de réalisation des opérations</a> .....	<a href="#">Etat II-4 30</a>
3EME PARTIE : Comptabilité des deniers et valeurs .....	34
1 <a href="#">Balance des comptes</a> .....	<a href="#">Etat III-1 35</a>
2 <a href="#">Situation des valeurs inactives</a> .....	<a href="#">Etat III-2 43</a>
4EME PARTIE : Page des signatures .....	44

N° CODIQUE DU POSTE COMPTABLE : 037090

NOM DU POSTE COMPTABLE : P.DEP INDRE-ET-LOIRE

ETABLISSEMENT : PCRS plan corps rue simplifié

## Situation Patrimoniale - Bilan Synthétique

66401 - PCRS plan corps rue simplifié

Exercice 2022

ACTIF NET <sup>(1)</sup>	Total(En Milliers d'Euros)	PASSIF	Total(En Milliers d'Euros)
<b>Immobilisations incorporelles (nettes)</b>	<b>12,75</b>	Dotations	
Terrains		Fonds Globalisés	
Constructions		Réserves	
Réseaux et installations de voirie et réseaux divers		Différences sur réalisations d'immobilisations	
Immobilisations corporelles en cours		Report à nouveau	
Immobilisations mises en concession, affermage ou à disposition et immobilisations affectées		Résultat de l'exercice	7,64
Autres immobilisations corporelles	495,07	Subventions transférables	
<b>Total immobilisations corporelles (nettes)</b>	<b>495,07</b>	Subventions non transférables	
<b>Immobilisations financières</b>		Droits de l'affectant, du concédant, de l'affermant et du remettant	
<b>TOTAL ACTIF IMMOBILISE</b>	<b>507,81</b>	Autres fonds propres	
Stocks		<b>TOTAL FONDS PROPRES</b>	<b>7,64</b>
Créances	348,19	<b>PROVISIONS POUR RISQUES ET CHARGES</b>	
Valeurs mobilières de placement		<b>Dettes financières à long terme</b>	<b>716,67</b>
Disponibilités	37,02	Fournisseurs <sup>(2)</sup>	8,90
Autres actifs circulant		Autres dettes à court terme	159,82
<b>TOTAL ACTIF CIRCULANT</b>	<b>385,21</b>	<b>Total dettes à court terme</b>	<b>168,72</b>
<b>Comptes de régularisations</b>		<b>TOTAL DETTES</b>	<b>885,39</b>
<b>TOTAL ACTIF</b>	<b>893,03</b>	<b>Comptes de régularisations</b>	
		<b>TOTAL PASSIF</b>	<b>893,03</b>

(1) Déduction faite des amortissements et provisions

(2) Y compris mandats émis pendant la journée complémentaire et réglés sur l'exercice 2023

## Annexe 7

N° CODIQUE DU POSTE COMPTABLE : 037090

NOM DU POSTE COMPTABLE : P.DEP INDRE-ET-LOIRE

ETABLISSEMENT : PCRS plan corps rue simplifié

### BILAN (en Euros)

66401 - PCRS plan corps rue simplifié

Exercice 2022

ACTIF		Exercice 2022			Exercice 2021
		BRUT	AMORTISSEMENTS ET PROVISIONS	NET	NET
ACTIF IMMOBILISE	Frais d'établissement				
	Frais d'études, de R et D				
	Conces, brev, licences, marques, procéd	58 166,34	45 421,00	12 745,34	24 377,34
	Fonds commercial, droit au bail				
	Autres immobilisations incorporelles				
	Immobilisations incorporelles en cours				
	Terrains en toute propriété				
	Constructions en toute propriété				
	Construction sur sol autrui en tte prop				
	Instal, mat et outil techn en tte prop				
	Oeuvres d'art				
	Autres immobilisations corporelles	718 398,13	223 331,24	495 066,89	550 532,39
	Immobilisations corporelles en cours				
	Immobilisations affectées en toute prop				
Immobilisations mises en concession ou à					
Terrains reçus au titre de mise à dispo					
Constructions mises à disposition					
Construction sur sol autrui mise à dispo					
MONTANT A REPORTER	776 564,47	268 752,24	507 812,23	574 909,73	

N° CODIQUE DU POSTE COMPTABLE : 037090

NOM DU POSTE COMPTABLE : P.DEP INDRE-ET-LOIRE

ETABLISSEMENT : PCRS plan corps rue simplifié

## BILAN (en Euros)

66401 - PCRS plan corps rue simplifié

Exercice 2022

ACTIF		Exercice 2022			Exercice 2021
		BRUT	AMORTISSEMENTS ET PROVISIONS	NET	NET
ACTIF IMMOBILISE SUITE	REPORT	776 564,47	268 752,24	507 812,23	574 909,73
	Instal, mat et outil tech mise à dispo				
	Autres immob corpo mise à dispo				
	Immobilisations en cours mises à dispo				
	Terrains reçus en affect ou concess				
	Construct reçues au titre d'affectation				
	Construction sur sol d'autrui				
	Instal, matériel et outillage technique				
	Autres immobilisations corporelles				
	Participations et créances rattachées				
	Autres titres immobilisés				
	Prêts				
Autres créances					
<b>ACTIF IMMOBILISE TOTAL I</b>		<b>776 564,47</b>	<b>268 752,24</b>	<b>507 812,23</b>	<b>574 909,73</b>

## Annexe 7

N° CODIQUE DU POSTE COMPTABLE : 037090

NOM DU POSTE COMPTABLE : P.DEP INDRE-ET-LOIRE

ETABLISSEMENT : PCRS plan corps rue simplifié

### BILAN (en Euros)

66401 - PCRS plan corps rue simplifié

Exercice 2022

ACTIF		Exercice 2022			Exercice 2021
		BRUT	AMORTISSEMENTS ET PROVISIONS	NET	NET
ACTIF CIRCULANT	Matières premières et autres approvision				
	En cours de production biens et services				
	Produits intermédiaires et finis				
	Marchandises				
	Avances				
	Clients et comptes rattachés	275 591,72		275 591,72	103 009,17
	Créances irrécouvrables admises en NV				
	Autres	12 419,05		12 419,05	9 573,47
	Créances sur l'Etat et collec publiques	60 181,00		60 181,00	
	Créances sur les BA ou le BP				
	Opérations pour le compte de tiers				
	Autres créances				182 383,03
	Valeurs mobilières de placement				
	Disponibilités	37 021,78		37 021,78	118 818,12
Avances de trésorerie					
Charges constatées d'avance					
	<b>ACTIF CIRCULANT TOTAL II</b>	<b>385 213,55</b>		<b>385 213,55</b>	<b>413 783,79</b>

N° CODIQUE DU POSTE COMPTABLE : 037090

NOM DU POSTE COMPTABLE : P.DEP INDRE-ET-LOIRE

ETABLISSEMENT : PCRS plan corps rue simplifié

### BILAN (en Euros)

66401 - PCRS plan corps rue simplifié

Exercice 2022

ACTIF		Exercice 2022			Exercice 2021
		BRUT	AMORTISSEMENTS ET PROVISIONS	NET	NET
COMPTES DE REGULARISATION	Charges à répartir sur plusieurs exer				
	Primes de remboursement des obligations				
	Dépenses à classer et à régulariser	1,66		1,66	0,73
	Écarts de conversion - Actif				
	<b>COMPTES DE REGULARISATION TOTAL III</b>	<b>1,66</b>		<b>1,66</b>	<b>0,73</b>
<b>TOTAL GENERAL (I + II + III)</b>		<b>1 161 779,68</b>	<b>268 752,24</b>	<b>893 027,44</b>	<b>988 694,25</b>

## Annexe 7

N° CODIQUE DU POSTE COMPTABLE : 037090

NOM DU POSTE COMPTABLE : P.DEP INDRE-ET-LOIRE

ETABLISSEMENT : PCRS plan corps rue simplifié

### BILAN (en Euros)

66401 - PCRS plan corps rue simplifié

Exercice 2022

PASSIF		Exercice 2022	Exercice 2021
FONDS PROPRES	Dotations		
	Mise à disposition chez le bénéficiaire		
	Affectation par collec de rattachement		
	Écarts de réévaluation		
	Réserves		
	Report à nouveau		
	Résultat de l'exercice	7 636,44	
	Subventions d'investissement		
	Provisions réglementées		
	Fonds globalisés		
Droits de l'affectant			
<b>FONDS PROPRES TOTAL I</b>	<b>7 636,44</b>		

N° CODIQUE DU POSTE COMPTABLE : 037090

NOM DU POSTE COMPTABLE : P.DEP INDRE-ET-LOIRE

ETABLISSEMENT : PCRS plan corps rue simplifié

### BILAN (en Euros)

66401 - PCRS plan corps rue simplifié

Exercice 2022

PASSIF		Exercice 2022	Exercice 2021
PROVISIONS POUR RISQUES ET CHARGES	Provisions pour risques		
	Provisions pour charges		
	<b>PROVISIONS POUR RISQUE ET CHARGES TOTAL II</b>		



## Annexe 7

N° CODIQUE DU POSTE COMPTABLE : 037090

NOM DU POSTE COMPTABLE : P.DEP INDRE-ET-LOIRE

ETABLISSEMENT : PCRS plan corps rue simplifié

### BILAN (en Euros)

66401 - PCRS plan corps rue simplifié

Exercice 2022

PASSIF		Exercice 2022	Exercice 2021
DETTES	Emprunts obligataires		
	Emprunts auprès des étab de crédits	716 666,61	783 333,29
	Emprunts et dettes financières		
	Crédits et lignes de trésorerie		
	Avances		
	Fournisseurs et comptes rattachés	8 904,75	43 224,53
	Dettes fiscales et sociales		153 149,99
	Autres		
	Fournisseurs d'immobilisations		
	Dettes envers l'Etat et les collec publ	159 819,64	
	Dettes fiscales (impôts sur bénéfices)		
	Dettes envers les BA ou le BP		
	Opérations pour le compte de tiers		
Autres dettes			
Produits constatés d'avance			
<b>DETTES TOTAL III</b>	<b>885 391,00</b>	<b>979 707,81</b>	

N° CODIQUE DU POSTE COMPTABLE : 037090

NOM DU POSTE COMPTABLE : P.DEP INDRE-ET-LOIRE

ETABLISSEMENT : PCRS plan corps rue simplifié

### BILAN (en Euros)

66401 - PCRS plan corps rue simplifié

Exercice 2022

PASSIF		Exercice 2022	Exercice 2021
COMPTES DE REGULARISATION	Recettes à classer ou à régulariser		8 986,44
	Écart de conversion - Passif		
	<b>COMPTES DE REGULARISATION TOTAL IV</b>		<b>8 986,44</b>
	<b>TOTAL GENERAL ( I + II + III + IV)</b>	<b>893 027,44</b>	<b>988 694,25</b>

## Annexe 7

N° CODIQUE DU POSTE COMPTABLE : 037090

NOM DU POSTE COMPTABLE : P.DEP INDRE-ET-LOIRE

ETABLISSEMENT : PCRS plan corps rue simplifié

### Compte de Résultat Synthétique

En Milliers d'Euros

66401 - PCRS plan corps rue simplifié

Exercice 2022

POSTES	Exercice 2022	Exercice 2021
Impôts et taxes perçus		
Dotations et subventions reçues		
Produits des services	201,49	96,83
Autres produits		
Transfert de charges		
Produits courants non financiers	201,49	96,83
Traitements, salaires, charges sociales		
Achats et charges externes	177,12	200,65
Participations et interventions		
Dotations aux amortissements et provisions	68,05	67,68
Autres charges		
Charges courantes non financières	245,17	268,33
<b>RESULTAT COURANT NON FINANCIER</b>	<b>-43,68</b>	<b>-171,49</b>
Produits courants financiers		
Charges courantes financières	10,01	10,89
<b>RESULTAT COURANT FINANCIER</b>	<b>-10,01</b>	<b>-10,89</b>
<b>RESULTAT COURANT</b>	<b>-53,69</b>	<b>-182,38</b>
Produits exceptionnels	61,33	182,38
Charges exceptionnelles		
<b>RESULTAT EXCEPTIONNEL</b>	<b>61,33</b>	<b>182,38</b>
<b>IMPOTS SUR LES BENEFICES</b>		
<b>RESULTAT DE L'EXERCICE</b>	<b>7,64</b>	

N° CODIQUE DU POSTE COMPTABLE : 037090

NOM DU POSTE COMPTABLE : P.DEP INDRE-ET-LOIRE

ETABLISSEMENT : PCRS plan corps rue simplifié

## COMPTE DE RESULTAT 2022

66401 - PCRS plan corps rue simplifié

Exercice 2022

POSTES	Exercice 2022	Exercice 2021
<b>PRODUITS D'EXPLOITATION</b>		
Ventes de marchandises		
Prestations de services	201 486,32	96 834,43
Divers		
Production stockée		
Production immobilisée		
Subventions d'exploitation		
Reprises sur dépréciations et provisions		
Transferts de charges		
Autres produits		
<b>TOTAL I</b>	<b>201 486,32</b>	<b>96 834,43</b>
<b>CHARGES D'EXPLOITATION</b>		
Achats de marchandises		
Variation de stock		
Achat de mat prem et autres approvis		
Variation de stock		
Autres achats et charges externes	177 119,98	200 649,46
Impôts et taxes sur rémunérations		
Autres impôts, taxes et versem assimilés		
Salaires et traitements		

## Annexe 7

N° CODIQUE DU POSTE COMPTABLE : 037090

NOM DU POSTE COMPTABLE : P.DEP INDRE-ET-LOIRE

ETABLISSEMENT : PCRS plan corps rue simplifié

### COMPTE DE RESULTAT 2022

66401 - PCRS plan corps rue simplifié

Exercice 2022

POSTES	Exercice 2022	Exercice 2021
Charges sociales		
Dotations amortissements sur immob	68 047,00	67 678,00
Dotations aux dépréciations des immob		
Dot aux dépréc sur actif circulant		
Dot aux prov pour risques et charges		
Autres charges		
<b>TOTAL II</b>	<b>245 166,98</b>	<b>268 327,46</b>
<b>A - RESULTAT D'EXPLOITATION (I-II)</b>	<b>-43 680,66</b>	<b>-171 493,03</b>
<b>PRODUITS FINANCIERS</b>		
Valeurs mobilières et créances		
Autres intérêts et produits assimilés		
Reprises sur dépréciations et provisions		
Transferts de charges		
Gains de change		
Produits net sur cessions de VMP		
<b>TOTAL III</b>		
<b>CHARGES FINANCIERES</b>		
Dot. amort, dépréc et aux provisions		
Intérêts et charges assimilées	10 010,00	10 890,00
Pertes de change		

N° CODIQUE DU POSTE COMPTABLE : 037090

NOM DU POSTE COMPTABLE : P.DEP INDRE-ET-LOIRE

ETABLISSEMENT : PCRS plan corps rue simplifié

## COMPTE DE RESULTAT 2022

66401 - PCRS plan corps rue simplifié

Exercice 2022

POSTES	Exercice 2022	Exercice 2021
Charges nettes sur cessions de VMP		
<b>TOTAL IV</b>	<b>10 010,00</b>	<b>10 890,00</b>
<b>B - RESULTAT FINANCIER (III-IV)</b>	<b>-10 010,00</b>	<b>-10 890,00</b>
<b>A + B - RESULTAT COURANT</b>	<b>-53 690,66</b>	<b>-182 383,03</b>
<b>PRODUITS EXCEPTIONNELS</b>		
Subventions exceptionnelles	60 181,00	
Autres opérations de gestion		
Produits des cessions d'immobilisations		
Autres opérations en capital	1 146,10	182 383,03
Reprises sur dépréciations et provisions		
Transferts de charges		
<b>TOTAL V</b>	<b>61 327,10</b>	<b>182 383,03</b>
<b>CHARGES EXCEPTIONNELLES</b>		
Subventions exceptionnelles		
Autres opérations de gestion		
Valeur comptable des immo cédées		
Autres opérations en capital		
Dot. amort, dépréc et aux provisions		
<b>TOTAL VI</b>		
<b>C - RESULTAT EXCEPTIONNEL (V-VI)</b>	<b>61 327,10</b>	<b>182 383,03</b>

## Annexe 7

N° CODIQUE DU POSTE COMPTABLE : 037090

NOM DU POSTE COMPTABLE : P.DEP INDRE-ET-LOIRE

ETABLISSEMENT : PCRS plan corps rue simplifié

### COMPTE DE RESULTAT 2022

66401 - PCRS plan corps rue simplifié

Exercice 2022

POSTES	Exercice 2022	Exercice 2021
TOTAL DES PRODUITS (I+III+V)	262 813,42	279 217,46
TOTAL DES CHARGES (II+IV+VI)	255 176,98	279 217,46
Impôts sur les bénéfices		
RESULTAT DE L'EXERCICE	7 636,44	

N° CODIQUE DU POSTE COMPTABLE : 037090

NOM DU POSTE COMPTABLE : P.DEP INDRE-ET-LOIRE

ETABLISSEMENT : PCRS plan corps rue simplifié

## Opérations Compte de Tiers

66401 - PCRS plan corps rue simplifié

Exercice 2022

Situation des opérations pour le compte de tiers soldées au 31/12/2022

Opérations pour le compte de tiers	Balance d'entrée		Dépenses de l'année	Recettes de l'année	Balance de sortie	
	Solde débiteur	Solde créditeur			Solde débiteur	Solde créditeur



## Annexe 7

N° CODIQUE DU POSTE COMPTABLE : 037090

NOM DU POSTE COMPTABLE : P.DEP INDRE-ET-LOIRE

ETABLISSEMENT : PCRS plan corps rue simplifié

### Opérations Compte de Tiers

66401 - PCRS plan corps rue simplifié

Exercice 2022

Situation des opérations pour le compte de tiers non soldées au 31/12/2022

Opérations pour le compte de tiers	Balance d'entrée		Dépenses de l'année	Recettes de l'année	Balance de sortie	
	Solde débiteur	Solde créditeur			Solde débiteur	Solde créditeur

N° CODIQUE DU POSTE COMPTABLE : 037090

NOM DU POSTE COMPTABLE : P.DEP INDRE-ET-LOIRE

ETABLISSEMENT : PCRS plan corps rue simplifié

## Résultats budgétaires de l'exercice

66401 - PCRS plan corps rue simplifié

Exercice 2022

	SECTION D'INVESTISSEMENT	SECTION DE FONCTIONNEMENT	TOTAL DES SECTIONS
<b>RECETTES</b>			
Prévisions budgétaires totales (a)	479 473,56	307 000,00	786 473,56
Titres de recette émis (b)	68 047,00	724 413,91	792 460,91
Réductions de titres (c)		461 600,49	461 600,49
Recettes nettes (d = b - c)	68 047,00	262 813,42	330 860,42
<b>DEPENSES</b>			
Autorisations budgétaires totales (e)	479 473,56	307 000,00	786 473,56
Mandats émis (f)	67 616,18	628 551,50	696 167,68
Annulations de mandats (g)		373 374,52	373 374,52
Depenses nettes (h = f - g)	67 616,18	255 176,98	322 793,16
<b>RESULTAT DE L'EXERCICE</b>			
(d - h) Excédent	430,82	7 636,44	8 067,26
(h - d) Déficit			

Annexe 7

N° CODIQUE DU POSTE COMPTABLE : 037090

NOM DU POSTE COMPTABLE : P.DEP INDRE-ET-LOIRE

ETABLISSEMENT : PCRS plan corps rue simplifié

## Résultats d'exécution du budget principal et des budgets des services non personnalisés

66401 - PCRS plan corps rue simplifié

Exercice 2022

	RESULTAT A LA CLOTURE DE L'EXERCICE PRECEDENT : 2021	PART AFFECTEE A L'INVESTISSEMENT : EXERCICE 2022	RESULTAT DE L'EXERCICE 2022	TRANSFERT OU INTEGRATION DE RESULTATS PAR OPERATION D'ORDRE NON BUDGETAIRE	RESULTAT DE CLOTURE DE L'EXERCICE 2022
I - Budget principal					
Investissement					
Fonctionnement					
<b>TOTAL I</b>					
II - Budgets des services à caractère administratif					
<b>TOTAL II</b>					
III - Budgets des services à caractère industriel et commercial					
PCRS plan corps rue simplifié					
Investissement	208 423,56		430,82		208 854,38
Fonctionnement			7 636,44		7 636,44
<b>Sous-Total</b>	<b>208 423,56</b>		<b>8 067,26</b>		<b>216 490,82</b>
<b>TOTAL III</b>	<b>208 423,56</b>		<b>8 067,26</b>		<b>216 490,82</b>
<b>TOTAL I + II + III</b>	<b>208 423,56</b>		<b>8 067,26</b>		<b>216 490,82</b>

N° CODIQUE DU POSTE COMPTABLE : 037090

NOM DU POSTE COMPTABLE : P.DEP INDRE-ET-LOIRE

ETABLISSEMENT : PCRS plan corps rue simplifié

## Etat Consommation des Crédits

Section D'INVESTISSEMENT  
DEPENSES

66401 - PCRS plan corps rue simplifié

Exercice 2022

N° chapitre ou article (selon le niveau de vote)	Intitulé	Budget Primitif 1	Décision Modificative 2	Total prévisions 3 = 1 + 2	Emissions 4	Annulations 5	Dépenses nettes 6 = 4 - 5	Solde prévisions/ réalisations 7 = 3 - 6
16	Emprunts et dettes assimilées	66 700,00		66 700,00	66 666,68		66 666,68	33,32
20	Immobilisations incorporelles	25 000,00	35 000,00	60 000,00				60 000,00
21	Immobilisations corporelles	76 350,00	65 000,00	141 350,00	949,50		949,50	140 400,50
020	Dépenses imprévues - section d'investissement		8 423,56	8 423,56				8 423,56
<b>SOUS-TOTAL</b>	<b>CHAPITRES REELS VOTES SANS OPERATIONS</b>	<b>168 050,00</b>	<b>108 423,56</b>	<b>276 473,56</b>	<b>67 616,18</b>		<b>67 616,18</b>	<b>208 857,38</b>
45810	Opération pour compte tiers n° 45810	200 000,00		200 000,00				200 000,00
<b>SOUS-TOTAL</b>	<b>OPERATIONS REELLES POUR LE COMPTE DE TIERS</b>	<b>200 000,00</b>		<b>200 000,00</b>				<b>200 000,00</b>
<b>TOTAL</b>	<b>DEPENSES REELLES D'INVESTISSEMENT</b>	<b>368 050,00</b>	<b>108 423,56</b>	<b>476 473,56</b>	<b>67 616,18</b>		<b>67 616,18</b>	<b>408 857,38</b>
041	Opérations patrimoniales	3 000,00		3 000,00				3 000,00
<b>TOTAL</b>	<b>DEPENSES D'ORDRE D'INVESTISSEMENT</b>	<b>3 000,00</b>		<b>3 000,00</b>				<b>3 000,00</b>
<b>TOTAL GENERAL</b>		<b>371 050,00</b>	<b>108 423,56</b>	<b>479 473,56</b>	<b>67 616,18</b>		<b>67 616,18</b>	<b>411 857,38</b>

## Annexe 7

N° CODIQUE DU POSTE COMPTABLE : 037090

NOM DU POSTE COMPTABLE : P.DEP INDRE-ET-LOIRE

ETABLISSEMENT : PCRS plan corps rue simplifié

### Etat Consommation des Crédits

Section D'INVESTISSEMENT  
RECETTES

66401 - PCRS plan corps rue simplifié

Exercice 2022

N° chapitre ou article (selon le niveau de vote)	Intitulé	Budget Primitif 1	Décision Modificative 2	Total prévisions 3 = 1 + 2	Emissions 4	Annulations 5	Recettes nettes 6 = 4 - 5	Solde prévisions/ réalisations 7 = 3 - 6
16	Emprunts et dettes assimilées	100 000,00	-100 000,00					
<b>SOUS-TOTAL</b>	<b>CHAPITRES REELS VOTES SANS OPERATIONS</b>	<b>100 000,00</b>	<b>-100 000,00</b>					
45820	Opération pour compte tiers n° 45820	200 000,00		200 000,00				200 000,00
<b>SOUS-TOTAL</b>	<b>OPERATIONS REELLES POUR LE COMPTE DE TIERS</b>	<b>200 000,00</b>		<b>200 000,00</b>				<b>200 000,00</b>
<b>TOTAL</b>	<b>RECETTES REELLES D'INVESTISSEMENT</b>	<b>300 000,00</b>	<b>-100 000,00</b>	<b>200 000,00</b>				<b>200 000,00</b>
040	Opérations d'ordre de transfert entre sections	68 050,00		68 050,00	68 047,00		68 047,00	3,00
041	Opérations patrimoniales	3 000,00		3 000,00				3 000,00
<b>TOTAL</b>	<b>RECETTES D'ORDRE D'INVESTISSEMENT</b>	<b>71 050,00</b>		<b>71 050,00</b>	<b>68 047,00</b>		<b>68 047,00</b>	<b>3 003,00</b>
001	Solde d'exécution de la section d'investissement reporté		208 423,56	208 423,56				208 423,56
<b>TOTAL GENERAL</b>		<b>371 050,00</b>	<b>108 423,56</b>	<b>479 473,56</b>	<b>68 047,00</b>		<b>68 047,00</b>	<b>411 426,56</b>

N° CODIQUE DU POSTE COMPTABLE : 037090

NOM DU POSTE COMPTABLE : P.DEP INDRE-ET-LOIRE

ETABLISSEMENT : PCRS plan corps rue simplifié

## Etat Consommation des Crédits

Section DE FONCTIONNEMENT  
DEPENSES

66401 - PCRS plan corps rue simplifié

Exercice 2022

N° chapitre ou article (selon le niveau de vote)	Intitulé	Budget Primitif 1	Décision Modificative 2	Total prévisions 3 = 1 + 2	Emissions 4	Annulations 5	Dépenses nettes 6 = 4 - 5	Solde prévisions/ réalisations 7 = 3 - 6
011	Charges à caractère général	60 000,00		60 000,00	77 524,86	60 224,53	17 300,33	42 699,67
012	Charges de personnel et frais assimilés	163 000,00		163 000,00	472 969,64	313 149,99	159 819,65	3 180,35
65	Autres charges de gestion courante	1 500,00		1 500,00				1 500,00
66	Charges financières	10 100,00		10 100,00	10 010,00		10 010,00	90,00
67	Charges exceptionnelles	4 350,00		4 350,00				4 350,00
<b>TOTAL</b>	<b>DEPENSES REELLES DE FONCTIONNEMENT</b>	<b>238 950,00</b>		<b>238 950,00</b>	<b>560 504,50</b>	<b>373 374,52</b>	<b>187 129,98</b>	<b>51 820,02</b>
042	Opérations d'ordre de transfert entre sections	68 050,00		68 050,00	68 047,00		68 047,00	3,00
<b>TOTAL</b>	<b>DEPENSES D'ORDRE DE FONCTIONNEMENT</b>	<b>68 050,00</b>		<b>68 050,00</b>	<b>68 047,00</b>		<b>68 047,00</b>	<b>3,00</b>
<b>TOTAL GENERAL</b>		<b>307 000,00</b>		<b>307 000,00</b>	<b>628 551,50</b>	<b>373 374,52</b>	<b>255 176,98</b>	<b>51 823,02</b>

## Annexe 7

N° CODIQUE DU POSTE COMPTABLE : 037090

NOM DU POSTE COMPTABLE : P.DEP INDRE-ET-LOIRE

ETABLISSEMENT : PCRS plan corps rue simplifié

### Etat Consommation des Crédits

Section DE FONCTIONNEMENT  
RECETTES

66401 - PCRS plan corps rue simplifié

Exercice 2022

N° chapitre ou article (selon le niveau de vote)	Intitulé	Budget Primitif 1	Décision Modificative 2	Total prévisions 3 = 1 + 2	Emissions 4	Annulations 5	Recettes nettes 6 = 4 - 5	Solde prévisions/ réalisations 7 = 3 - 6
70	Ventes de produits fabriqués prestations de services marchandises	127 000,00	43 000,00	170 000,00	297 174,65	95 688,33	201 486,32	-31 486,32
74	Subventions d'exploitation	18 000,00	-18 000,00					
77	Produits exceptionnels	162 000,00	-25 000,00	137 000,00	427 239,26	365 912,16	61 327,10	75 672,90
<b>TOTAL</b>	<b>RECETTES REELLES DE FONCTIONNEMENT</b>	<b>307 000,00</b>		<b>307 000,00</b>	<b>724 413,91</b>	<b>461 600,49</b>	<b>262 813,42</b>	<b>44 186,58</b>
<b>TOTAL GENERAL</b>		<b>307 000,00</b>		<b>307 000,00</b>	<b>724 413,91</b>	<b>461 600,49</b>	<b>262 813,42</b>	<b>44 186,58</b>

N° CODIQUE DU POSTE COMPTABLE : 037090

NOM DU POSTE COMPTABLE : P.DEP INDRE-ET-LOIRE

ETABLISSEMENT : PCRS plan corps rue simplifié

## Etat de réalisation des opérations

Section D'INVESTISSEMENT  
DEPENSES

66401 - PCRS plan corps rue simplifié

Exercice 2022

N° articles puis totalisation au chapitre	Intitulé	Emissions 1	Annulations 2	Dépenses nettes 3 = 1 - 2
1641	Emprunts en euros	66 666,68		66 666,68
<b>SOUS-TOTAL CHAPITRE 16</b>	<b>Emprunts et dettes assimilées</b>	<b>66 666,68</b>		<b>66 666,68</b>
2183	Matériel de bureau et matériel informatique	949,50		949,50
<b>SOUS-TOTAL CHAPITRE 21</b>	<b>Immobilisations corporelles</b>	<b>949,50</b>		<b>949,50</b>
<b>SOUS-TOTAL</b>	<b>CHAPITRES REELS VOTES SANS OPERATIONS</b>	<b>67 616,18</b>		<b>67 616,18</b>
<b>TOTAL</b>	<b>DEPENSES REELLES D'INVESTISSEMENT</b>	<b>67 616,18</b>		<b>67 616,18</b>
	<b>TOTAL GENERAL DES DEPENSES D'INVESTISSEMENT</b>	<b>67 616,18</b>		<b>67 616,18</b>



## Annexe 7

N° CODIQUE DU POSTE COMPTABLE : 037090

NOM DU POSTE COMPTABLE : P.DEP INDRE-ET-LOIRE

ETABLISSEMENT : PCRS plan corps rue simplifié

### Etat de réalisation des opérations

Section D'INVESTISSEMENT  
RECETTES

66401 - PCRS plan corps rue simplifié

Exercice 2022

N° articles puis totalisation au chapitre	Intitulé	Emissions 1	Annulations 2	Recettes nettes 3 = 1 - 2
2805	Concessions et droits similaires brevets licences marques procédés logiciels droits et valeurs similaires	11 632,00		11 632,00
28182	Matériel de transport	2 154,00		2 154,00
28183	Matériel de bureau et matériel informatique	11 836,00		11 836,00
28184	Mobilier	523,00		523,00
28188	Amortissements autres	41 902,00		41 902,00
<b>SOUS-TOTAL OPERATION n° 040</b>	<b>Opérations d'ordre de transfert entre sections</b>	<b>68 047,00</b>		<b>68 047,00</b>
<b>TOTAL</b>	<b>RECETTES D'ORDRE D'INVESTISSEMENT</b>	<b>68 047,00</b>		<b>68 047,00</b>
	<b>TOTAL GENERAL DES RECETTES D'INVESTISSEMENT</b>	<b>68 047,00</b>		<b>68 047,00</b>

N° CODIQUE DU POSTE COMPTABLE : 037090

NOM DU POSTE COMPTABLE : P.DEP INDRE-ET-LOIRE

ETABLISSEMENT : PCRS plan corps rue simplifié

## Etat de réalisation des opérations

Section DE FONCTIONNEMENT  
DEPENSES

66401 - PCRS plan corps rue simplifié

Exercice 2022

N° articles puis totalisation au chapitre	Intitulé	Emissions 1	Annulations 2	Dépenses nettes 3 = 1 - 2
61551	Matériel roulant	1 093,56		1 093,56
6156	Maintenance	37 088,57	35 224,53	1 864,04
6287	Remboursements de frais	39 342,73	25 000,00	14 342,73
<b>SOUS-TOTAL CHAPITRE 011</b>	<b>Charges à caractère général</b>	<b>77 524,86</b>	<b>60 224,53</b>	<b>17 300,33</b>
6215	Personnel affecté par la collectivité de rattachement	472 969,64	313 149,99	159 819,65
<b>SOUS-TOTAL CHAPITRE 012</b>	<b>Charges de personnel et frais assimilés</b>	<b>472 969,64</b>	<b>313 149,99</b>	<b>159 819,65</b>
66111	Intérêts réglés à l'échéance	10 010,00		10 010,00
<b>SOUS-TOTAL CHAPITRE 66</b>	<b>Charges financières</b>	<b>10 010,00</b>		<b>10 010,00</b>
<b>TOTAL</b>	<b>DEPENSES REELLES DE FONCTIONNEMENT</b>	<b>560 504,50</b>	<b>373 374,52</b>	<b>187 129,98</b>
6811	Dotations aux Amortissements sur immobilisations incorporelles et corporelles	68 047,00		68 047,00
<b>SOUS-TOTAL OPERATION n° 042</b>	<b>Opérations d'ordre de transfert entre sections</b>	<b>68 047,00</b>		<b>68 047,00</b>
<b>TOTAL</b>	<b>DEPENSES D'ORDRE DE FONCTIONNEMENT</b>	<b>68 047,00</b>		<b>68 047,00</b>
	<b>TOTAL GENERAL DES DEPENSES DE FONCTIONNEMENT</b>	<b>628 551,50</b>	<b>373 374,52</b>	<b>255 176,98</b>

## Annexe 7

N° CODIQUE DU POSTE COMPTABLE : 037090

NOM DU POSTE COMPTABLE : P.DEP INDRE-ET-LOIRE

ETABLISSEMENT : PCRS plan corps rue simplifié

### Etat de réalisation des opérations

Section DE FONCTIONNEMENT  
RECETTES

66401 - PCRS plan corps rue simplifié

Exercice 2022

N° articles puis totalisation au chapitre	Intitulé	Emissions 1	Annulations 2	Recettes nettes 3 = 1 - 2
706	Prestations de services	297 174,65	95 688,33	201 486,32
<b>SOUS-TOTAL CHAPITRE 70</b>	<b>Ventes de produits fabriqués prestations de services marchandises</b>	<b>297 174,65</b>	<b>95 688,33</b>	<b>201 486,32</b>
774	Subventions exceptionnelles	243 710,13	183 529,13	60 181,00
778	Autres produits exceptionnels	183 529,13	182 383,03	1 146,10
<b>SOUS-TOTAL CHAPITRE 77</b>	<b>Produits exceptionnels</b>	<b>427 239,26</b>	<b>365 912,16</b>	<b>61 327,10</b>
<b>TOTAL</b>	<b>RECETTES REELLES DE FONCTIONNEMENT</b>	<b>724 413,91</b>	<b>461 600,49</b>	<b>262 813,42</b>
	<b>TOTAL GENERAL DES RECETTES DE FONCTIONNEMENT</b>	<b>724 413,91</b>	<b>461 600,49</b>	<b>262 813,42</b>

N° CODIQUE DU POSTE COMPTABLE : 037090

NOM DU POSTE COMPTABLE : P.DEP INDRE-ET-LOIRE

ETABLISSEMENT : PCRS plan corps rue simplifié

## BALANCE REGLEMENTAIRE DES COMPTES DU GRAND LIVRE

Arrêtée à la date du 31/12/2022

66401 - PCRS plan corps rue simplifié

Exercice 2022

Numéro de Compte	Libellé de compte	Balance d'entrée		Opérations non-budgétaires		Opérations budgétaires		Totaux		Soldes	
		Débit	Crédit	Débit	Crédit	Débit	Crédit	Débit	Crédit	Débit	Crédit
1641	Emprunts en euros		783 333,29			66 666,68		66 666,68	783 333,29		716 666,61
164	<b>Sous Total compte 164</b>		<b>783 333,29</b>			<b>66 666,68</b>		<b>66 666,68</b>	<b>783 333,29</b>		<b>716 666,61</b>
16	<b>Sous Total compte 16</b>		<b>783 333,29</b>			<b>66 666,68</b>		<b>66 666,68</b>	<b>783 333,29</b>		<b>716 666,61</b>
	<b>Total classe 1</b>		<b>783 333,29</b>			<b>66 666,68</b>		<b>66 666,68</b>	<b>783 333,29</b>		<b>716 666,61</b>
2051	Concessions et droits assimilés	58 166,34						58 166,34		58 166,34	
205	<b>Sous Total compte 205</b>	<b>58 166,34</b>						<b>58 166,34</b>		<b>58 166,34</b>	
20	<b>Sous Total compte 20</b>	<b>58 166,34</b>						<b>58 166,34</b>		<b>58 166,34</b>	
2182	Mat de transport	21 540,00						21 540,00		21 540,00	
2183	Mat bureau mat informatique	59 519,41				949,50		60 468,91		60 468,91	
2184	Mobilier	7 849,22						7 849,22		7 849,22	
2188	Autres	628 540,00						628 540,00		628 540,00	
218	<b>Sous Total compte 218</b>	<b>717 448,63</b>				<b>949,50</b>		<b>718 398,13</b>		<b>718 398,13</b>	
21	<b>Sous Total compte 21</b>	<b>717 448,63</b>				<b>949,50</b>		<b>718 398,13</b>		<b>718 398,13</b>	

## Annexe 7

N° CODIQUE DU POSTE COMPTABLE : 037090

NOM DU POSTE COMPTABLE : P.DEP INDRE-ET-LOIRE

ETABLISSEMENT : PCRS plan corps rue simplifié

### BALANCE REGLEMENTAIRE DES COMPTES DU GRAND LIVRE

Arrêtée à la date du 31/12/2022

66401 - PCRS plan corps rue simplifié

Exercice 2022

		Balance d'entrée		Opérations non-budgétaires		Opérations budgétaires		Totaux		Soldes	
Numéro de Compte	Libellé de compte	Débit	Crédit	Débit	Crédit	Débit	Crédit	Débit	Crédit	Débit	Crédit
2805	Concessions droits similaires brevets		33 789,00				11 632,00		45 421,00		45 421,00
<b>280</b>	<b>Sous Total compte 280</b>		<b>33 789,00</b>				<b>11 632,00</b>		<b>45 421,00</b>		<b>45 421,00</b>
28182	Mat de transport		6 462,00				2 154,00		8 616,00		8 616,00
28183	Mat bureau mat informatique		33 179,24				11 836,00		45 015,24		45 015,24
28184	Mobilier		1 569,00				523,00		2 092,00		2 092,00
28188	Amort autres		125 706,00				41 902,00		167 608,00		167 608,00
<b>2818</b>	<b>Sous Total compte 2818</b>		<b>166 916,24</b>				<b>56 415,00</b>		<b>223 331,24</b>		<b>223 331,24</b>
<b>281</b>	<b>Sous Total compte 281</b>		<b>166 916,24</b>				<b>56 415,00</b>		<b>223 331,24</b>		<b>223 331,24</b>
<b>28</b>	<b>Sous Total compte 28</b>		<b>200 705,24</b>				<b>68 047,00</b>		<b>268 752,24</b>		<b>268 752,24</b>
	<b>Total classe 2</b>	<b>775 614,97</b>	<b>200 705,24</b>			<b>949,50</b>	<b>68 047,00</b>	<b>776 564,47</b>	<b>268 752,24</b>	<b>776 564,47</b>	<b>268 752,24</b>
4011	Fournisseurs			45 818,57	54 723,32			45 818,57	54 723,32		8 904,75
<b>401</b>	<b>Sous Total compte 401</b>			<b>45 818,57</b>	<b>54 723,32</b>			<b>45 818,57</b>	<b>54 723,32</b>		<b>8 904,75</b>
4041	Fournis immob			1 139,40	1 139,40			1 139,40	1 139,40		0,00

N° CODIQUE DU POSTE COMPTABLE : 037090

NOM DU POSTE COMPTABLE : P.DEP INDRE-ET-LOIRE

ETABLISSEMENT : PCRS plan corps rue simplifié

## BALANCE REGLEMENTAIRE DES COMPTES DU GRAND LIVRE

Arrêtée à la date du 31/12/2022

66401 - PCRS plan corps rue simplifié

Exercice 2022

Numéro de Compte	Libellé de compte	Balance d'entrée		Opérations non-budgétaires		Opérations budgétaires		Totaux		Soldes	
		Débit	Crédit	Débit	Crédit	Débit	Crédit	Débit	Crédit	Débit	Crédit
404	<b>Sous Total compte 404</b>			1 139,40	1 139,40			1 139,40	1 139,40		0,00
408	Fournis factures non parvenues		43 224,53	60 224,53	17 000,00			60 224,53	60 224,53		0,00
40	<b>Sous Total compte 40</b>		43 224,53	107 182,50	72 862,72			107 182,50	116 087,25		8 904,75
411	Clients	7 320,84		68 428,85	33 349,60			75 749,69	33 349,60	42 400,09	
418	Clients - produits non encore facturés	95 688,33		233 191,63	95 688,33			328 879,96	95 688,33	233 191,63	
41	<b>Sous Total compte 41</b>	103 009,17		301 620,48	129 037,93			404 629,65	129 037,93	275 591,72	
4411	Etat aut coll publ subv à recev amiable			243 710,13	183 529,13			243 710,13	183 529,13	60 181,00	
441	<b>Sous Total compte 441</b>			243 710,13	183 529,13			243 710,13	183 529,13	60 181,00	
4431	Opér particul avec Etat dépenses			166 587,98	326 407,62			166 587,98	326 407,62		159 819,64
443	<b>Sous Total compte 443</b>			166 587,98	326 407,62			166 587,98	326 407,62		159 819,64
44562	Etat - TVA déduct sur immobilisations			190,00	190,00			190,00	190,00		0,00
44566	TVA déduct sur autres biens et services	0,47		7 636,44	7 636,86			7 636,91	7 636,86	0,05	
44567	Etat - crédit de TVA à reporter	9 573,00		46 083,00	43 237,00			55 656,00	43 237,00	12 419,00	

## Annexe 7

N° CODIQUE DU POSTE COMPTABLE : 037090

NOM DU POSTE COMPTABLE : P.DEP INDRE-ET-LOIRE

ETABLISSEMENT : PCRS plan corps rue simplifié

### BALANCE REGLEMENTAIRE DES COMPTES DU GRAND LIVRE

Arrêtée à la date du 31/12/2022

66401 - PCRS plan corps rue simplifié

Exercice 2022

Numéro de Compte	Libellé de compte	Balance d'entrée		Opérations non-budgétaires		Opérations budgétaires		Totaux		Soldes	
		Débit	Crédit	Débit	Crédit	Débit	Crédit	Débit	Crédit	Débit	Crédit
4456	Sous Total compte 4456	9 573,47		53 909,44	51 063,86			63 482,91	51 063,86	12 419,05	
44571	Etat - TVA collectée			4 980,00	4 980,00			4 980,00	4 980,00		0,00
4457	Sous Total compte 4457			4 980,00	4 980,00			4 980,00	4 980,00		0,00
445	Sous Total compte 445	9 573,47		58 889,44	56 043,86			68 462,91	56 043,86	12 419,05	
4486	Etat - autres charges à payer		153 149,99	313 149,99	160 000,00			313 149,99	313 149,99		0,00
448	Sous Total compte 448		153 149,99	313 149,99	160 000,00			313 149,99	313 149,99		0,00
44	Sous Total compte 44	9 573,47	153 149,99	782 337,54	725 980,61			791 911,01	879 130,60		87 219,59
46711	Autres comptes créditeurs			76 676,68	76 676,68			76 676,68	76 676,68		0,00
4671	Sous Total compte 4671			76 676,68	76 676,68			76 676,68	76 676,68		0,00
46721	Débiteurs divers - amiable			183 529,13	183 529,13			183 529,13	183 529,13		0,00
4672	Sous Total compte 4672			183 529,13	183 529,13			183 529,13	183 529,13		0,00
467	Sous Total compte 467			260 205,81	260 205,81			260 205,81	260 205,81		0,00
4687	Divers - produits à recevoir	182 383,03			182 383,03			182 383,03	182 383,03		0,00

N° CODIQUE DU POSTE COMPTABLE : 037090

NOM DU POSTE COMPTABLE : P.DEP INDRE-ET-LOIRE

ETABLISSEMENT : PCRS plan corps rue simplifié

## BALANCE REGLEMENTAIRE DES COMPTES DU GRAND LIVRE

Arrêtée à la date du 31/12/2022

66401 - PCRS plan corps rue simplifié

Exercice 2022

Numéro de Compte	Libellé de compte	Balance d'entrée		Opérations non-budgétaires		Opérations budgétaires		Totaux		Soldes	
		Débit	Crédit	Débit	Crédit	Débit	Crédit	Débit	Crédit	Débit	Crédit
468	Sous Total compte 468	182 383,03			182 383,03			182 383,03	182 383,03		0,00
46	Sous Total compte 46	182 383,03		260 205,81	442 588,84			442 588,84	442 588,84		0,00
4713	Recettes perçues avant émission titres			1 848,36	1 848,36			1 848,36	1 848,36		0,00
471412	Excédent à réimputer - personnes morales		8 986,44	195 049,37	186 062,93			195 049,37	195 049,37		0,00
47141	Sous Total compte 47141		8 986,44	195 049,37	186 062,93			195 049,37	195 049,37		0,00
4714	Sous Total compte 4714		8 986,44	195 049,37	186 062,93			195 049,37	195 049,37		0,00
471	Sous Total compte 471		8 986,44	196 897,73	187 911,29			196 897,73	196 897,73		0,00
4721	Dép sans mandatement préalable			38 448,34	38 448,34			38 448,34	38 448,34		0,00
472	Sous Total compte 472			38 448,34	38 448,34			38 448,34	38 448,34		0,00
4784	Arrondis sur déclaration de TVA	0,73		0,95	0,02			1,68	0,02	1,66	
478	Sous Total compte 478	0,73		0,95	0,02			1,68	0,02	1,66	
47	Sous Total compte 47	0,73	8 986,44	235 347,02	226 359,65			235 347,75	235 346,09	1,66	
	<b>Total classe 4</b>	<b>294 966,40</b>	<b>205 360,96</b>	<b>1 686 693,35</b>	<b>1 596 829,75</b>			<b>1 981 659,75</b>	<b>1 802 190,71</b>	<b>348 193,43</b>	<b>168 724,39</b>



## Annexe 7

N° CODIQUE DU POSTE COMPTABLE : 037090

NOM DU POSTE COMPTABLE : P.DEP INDRE-ET-LOIRE

ETABLISSEMENT : PCRS plan corps rue simplifié

### BALANCE REGLEMENTAIRE DES COMPTES DU GRAND LIVRE

Arrêtée à la date du 31/12/2022

66401 - PCRS plan corps rue simplifié

Exercice 2022

Numéro de Compte	Libellé de compte	Balance d'entrée		Opérations non-budgétaires		Opérations budgétaires		Totaux		Soldes	
		Débit	Crédit	Débit	Crédit	Débit	Crédit	Débit	Crédit	Débit	Crédit
515	Compte au trésor	118 818,12		208 426,29	290 222,63			327 244,41	290 222,63	37 021,78	
51	<b>Sous Total compte 51</b>	<b>118 818,12</b>		<b>208 426,29</b>	<b>290 222,63</b>			<b>327 244,41</b>	<b>290 222,63</b>	<b>37 021,78</b>	
580	Opérations d'ordre budgétaires			68 047,00	68 047,00			68 047,00	68 047,00		0,00
584	Encaissements chèques par lecture opt			3 325,80	3 325,80			3 325,80	3 325,80		0,00
58	<b>Sous Total compte 58</b>			<b>71 372,80</b>	<b>71 372,80</b>			<b>71 372,80</b>	<b>71 372,80</b>		<b>0,00</b>
	<b>Total classe 5</b>	<b>118 818,12</b>		<b>279 799,09</b>	<b>361 595,43</b>			<b>398 617,21</b>	<b>361 595,43</b>	<b>37 021,78</b>	
61551	Mat roulant					1 093,56		1 093,56		1 093,56	
6155	<b>Sous Total compte 6155</b>					<b>1 093,56</b>		<b>1 093,56</b>		<b>1 093,56</b>	
6156	Maintenance					37 088,57	35 224,53	37 088,57	35 224,53	1 864,04	
615	<b>Sous Total compte 615</b>					<b>38 182,13</b>	<b>35 224,53</b>	<b>38 182,13</b>	<b>35 224,53</b>	<b>2 957,60</b>	
61	<b>Sous Total compte 61</b>					<b>38 182,13</b>	<b>35 224,53</b>	<b>38 182,13</b>	<b>35 224,53</b>	<b>2 957,60</b>	
6215	Persel affecté par collectivité rattach					472 969,64	313 149,99	472 969,64	313 149,99	159 819,65	
621	<b>Sous Total compte 621</b>					<b>472 969,64</b>	<b>313 149,99</b>	<b>472 969,64</b>	<b>313 149,99</b>	<b>159 819,65</b>	

N° CODIQUE DU POSTE COMPTABLE : 037090

NOM DU POSTE COMPTABLE : P.DEP INDRE-ET-LOIRE

ETABLISSEMENT : PCRS plan corps rue simplifié

**BALANCE REGLEMENTAIRE DES COMPTES DU GRAND LIVRE**

Arrêtée à la date du 31/12/2022

66401 - PCRS plan corps rue simplifié

Exercice 2022

Numéro de Compte	Libellé de compte	Balance d'entrée		Opérations non-budgétaires		Opérations budgétaires		Totaux		Soldes	
		Débit	Crédit	Débit	Crédit	Débit	Crédit	Débit	Crédit	Débit	Crédit
6287	Remboursements de frais					39 342,73	25 000,00	39 342,73	25 000,00	14 342,73	
<b>628</b>	<b>Sous Total compte 628</b>					<b>39 342,73</b>	<b>25 000,00</b>	<b>39 342,73</b>	<b>25 000,00</b>	<b>14 342,73</b>	
<b>62</b>	<b>Sous Total compte 62</b>					<b>512 312,37</b>	<b>338 149,99</b>	<b>512 312,37</b>	<b>338 149,99</b>	<b>174 162,38</b>	
66111	Intérêts réglés à l'échéance					10 010,00		10 010,00		10 010,00	
<b>6611</b>	<b>Sous Total compte 6611</b>					<b>10 010,00</b>		<b>10 010,00</b>		<b>10 010,00</b>	
<b>661</b>	<b>Sous Total compte 661</b>					<b>10 010,00</b>		<b>10 010,00</b>		<b>10 010,00</b>	
<b>66</b>	<b>Sous Total compte 66</b>					<b>10 010,00</b>		<b>10 010,00</b>		<b>10 010,00</b>	
6811	DA - immob corpo et incorpo					68 047,00		68 047,00		68 047,00	
<b>681</b>	<b>Sous Total compte 681</b>					<b>68 047,00</b>		<b>68 047,00</b>		<b>68 047,00</b>	
<b>68</b>	<b>Sous Total compte 68</b>					<b>68 047,00</b>		<b>68 047,00</b>		<b>68 047,00</b>	
	<b>Total classe 6</b>					<b>628 551,50</b>	<b>373 374,52</b>	<b>628 551,50</b>	<b>373 374,52</b>	<b>255 176,98</b>	
706	Prestations de services					95 688,33	297 174,65	95 688,33	297 174,65		201 486,32
<b>70</b>	<b>Sous Total compte 70</b>					<b>95 688,33</b>	<b>297 174,65</b>	<b>95 688,33</b>	<b>297 174,65</b>		<b>201 486,32</b>

## Annexe 7

N° CODIQUE DU POSTE COMPTABLE : 037090

NOM DU POSTE COMPTABLE : P.DEP INDRE-ET-LOIRE

ETABLISSEMENT : PCRS plan corps rue simplifié

### BALANCE REGLEMENTAIRE DES COMPTES DU GRAND LIVRE

Arrêtée à la date du 31/12/2022

66401 - PCRS plan corps rue simplifié

Exercice 2022

		Balance d'entrée		Opérations non-budgétaires		Opérations budgétaires		Totaux		Soldes	
Numéro de Compte	Libellé de compte	Débit	Crédit	Débit	Crédit	Débit	Crédit	Débit	Crédit	Débit	Crédit
774	Subv exceptionnelles					183 529,13	243 710,13	183 529,13	243 710,13		60 181,00
778	Autres produits exceptionnels					182 383,03	183 529,13	182 383,03	183 529,13		1 146,10
77	<b>Sous Total compte 77</b>					<b>365 912,16</b>	<b>427 239,26</b>	<b>365 912,16</b>	<b>427 239,26</b>		<b>61 327,10</b>
	<b>Total classe 7</b>					<b>461 600,49</b>	<b>724 413,91</b>	<b>461 600,49</b>	<b>724 413,91</b>		<b>262 813,42</b>
	<b>Total général</b>	<b>1 189 399,49</b>	<b>1 189 399,49</b>	<b>1 966 492,44</b>	<b>1 958 425,18</b>	<b>1 157 768,17</b>	<b>1 165 835,43</b>	<b>4 313 660,10</b>	<b>4 313 660,10</b>	<b>1 416 956,66</b>	<b>1 416 956,66</b>

N° CODIQUE DU POSTE COMPTABLE : 037090

NOM DU POSTE COMPTABLE : P.DEP INDRE-ET-LOIRE

ETABLISSEMENT : PCRS plan corps rue simplifié

## Balance des valeurs inactives

Arrêtée à la date du 31/12/2022

66401 - PCRS plan corps rue simplifié

Exercice 2022

DESIGNATION DES COMPTES N° Intitulé Nature des valeurs inactives	DEBIT			CREDIT			SOLDES	
	Balance d'entrée	Année en cours	TOTAL	Balance d'entrée	Année en cours	TOTAL	Débiteurs	Créditeurs
861								
Portefeuille								
NEANT								
Sous Total compte 861								
862								
Correspondant								
NEANT								
Sous Total compte 862								
863								
Prise en charge titre et valeur								
NEANT								
Sous Total compte 863								
TOTAUX	0,00	0,00	0,00	0,00	0,00	0,00	0,00	0,00

## Annexe 7

N° CODIQUE DU POSTE COMPTABLE : 037090

NOM DU POSTE COMPTABLE : P.DEP INDRE-ET-LOIRE

ETABLISSEMENT : PCRS plan corps rue simplifié

### Page des signatures

66401 - PCRS plan corps rue simplifié

Exercice 2022

Vu et certifié par le comptable supérieur ou son délégué qui déclare que le présent compte est exact en ses résultats.

Observations :

**CLAVILIER Thomas (1014225466-0), Inspecteur des Finances Publiques**

A DDFiP D'INDRE-ET-LOIRE, le 02/05/2023

Le comptable soussigné affirme véritable, sous les peines de droit, le présent compte.

Le comptable affirme, en outre et sous les mêmes peines, que les recettes et dépenses portées dans ce compte sont, sans exception, toutes celles qui ont été faites pour le service de **PCRS plan corps rue simplifié** pendant l'année 2022 et qu'il n'en existe aucune autre à sa connaissance.

**WACONGNE Beatrice (1017741519-0), Inspecteur divisionnaire FIP hors classe**

A INDRE-ET-LOIRE, le 03/05/2023

Vu par l'ordonnateur ou son délégué qui certifie que le présent compte dont le montant des titres à recouvrer et des mandats émis est conforme aux écritures de sa comptabilité administrative, a été voté le ... par l'organe délibérant.

A , le



# FINANCES

## COMPTE ADMINISTRATIF 2022

### - BUDGET PRINCIPAL

SYNDICAT ENERGIE INDRE-ET-LOIRE - BUDGET PRINCIPAL - CA - 2022

**REPUBLIQUE FRANÇAISE**

**Commune + 3500 habitants - SYNDICAT ENERGIE INDRE-ET-LOIRE (1)**

**AGREGE AU BUDGET PRINCIPAL DE (2)**

Numéro SIRET : 20007654500017

POSTE COMPTABLE : PAIERIE DEPARTEMENTALE 37

**M 14**

**Compte administratif  
voté par nature**

**BUDGET : BUDGET PRINCIPAL (3)**

**ANNEE 2022**

(1) Indiquer la nature juridique et le nom de la collectivité ou de l'établissement (commune, CCAS, EPCI, syndicat mixte, etc).

(2) A renseigner uniquement pour les budgets annexes.

(3) Indiquer le budget concerné : budget principal ou libellé du budget annexe.



## Annexe 8

SYNDICAT ENERGIE INDRE-ET-LOIRE - BUDGET PRINCIPAL - CA - 2022

### Sommaire

#### I - Informations générales (5)

A - Informations statistiques, fiscales et financières	4
B - Modalités de vote du budget	5

#### II - Présentation générale du budget

A1 - Vue d'ensemble - Exécution du budget et détail des restes à réaliser	6
A2 - Vue d'ensemble - Section de fonctionnement - Chapitres	8
A3 - Vue d'ensemble - Section d'investissement - Chapitres	9
B1 - Balance générale du budget - Dépenses	11
B2 - Balance générale du budget - Recettes	12

#### III - Vote du budget

A1 - Section de fonctionnement - Détail des dépenses	13
A2 - Section de fonctionnement - Détail des recettes	15
B1 - Section d'investissement - Détail des dépenses	16
B2 - Section d'investissement - Détail des recettes	18
B3 - Opérations d'équipement - Détail des chapitres et articles	20

#### IV - Annexes (6)

##### A - Eléments du bilan

A1 - Présentation croisée par fonction (1)	21
A1.1 - Présentation croisée par fonction - Détail fonctionnement	30
A1.2 - Présentation croisée par fonction - Détail investissement	61
A2.1 - Etat de la dette - Détail des crédits de trésorerie	95
A2.2 - Etat de la dette - Répartition par nature de dette	96
A2.3 - Etat de la dette - Répartition des emprunts par structure de taux	100
A2.4 - Etat de la dette - Typologie de la répartition de l'encours	101
A2.5 - Etat de la dette - Détail des opérations de couverture	Sans Objet
A2.6 - Etat de la dette - Remboursement anticipé d'un emprunt avec refinancement	Sans Objet
A2.7 - Etat de la dette - Emprunts renégociés au cours de l'année N	Sans Objet
A2.8 - Etat de la dette - Dette pour financer l'emprunt d'un autre organisme	Sans Objet
A2.9 - Etat de la dette - Autres dettes	Sans Objet
A3 - Méthodes utilisées pour les amortissements	102
A4 - Etat des provisions	Sans Objet
A5 - Etalement des provisions	Sans Objet
A6.1 - Equilibre des opérations financières - Dépenses	103
A6.2 - Equilibre des opérations financières - Recettes	104
A7.1.1 - Etats des dépenses et recettes des services d'eau et d'assainissement - Fonctionnement (2)	Sans Objet
A7.1.2 - Etats des dépenses et recettes des services d'eau et d'assainissement - Investissement (2)	Sans Objet
A7.2.1 - Etats des dépenses et recettes des services assujettis à la TVA - Fonctionnement (3)	Sans Objet
A7.2.2 - Etats des dépenses et recettes des services assujettis à la TVA - Investissement (3)	Sans Objet
A7.3.1 - Etats de la répartition de la TEOM - Fonctionnement (4)	Sans Objet
A7.3.2 - Etats de la répartition de la TEOM - Investissement (4)	Sans Objet
A7.4.1 - Etat de ventilation des dépenses liées à la gestion de la crise sanitaire du COVID-19 - Fonctionnement	Sans Objet
A7.4.2 - Etat de ventilation des dépenses liées à la gestion de la crise sanitaire du COVID-19 - Investissement	Sans Objet
A8 - Etat des charges transférées	Sans Objet
A9 - Détail des opérations pour le compte de tiers	Sans Objet
A10.1 - Variation du patrimoine (article R. 2313-3 du CGCT) - Entrées	106
A10.2 - Variation du patrimoine (article R. 2313-3 du CGCT) - Sorties	107
A10.3 - Opérations liées aux cessions	108
A10.4 - Variation du patrimoine (article L. 300-5 du code de l'urbanisme) - Entrées	Sans Objet
A10.5 - Variation du patrimoine (article L. 300-5 du code de l'urbanisme) - Sorties	Sans Objet
A11 - Etat des travaux en régie	Sans Objet
A12 - Emploi des crédits communautaires dans le cadre de la subvention globale	Sans Objet
<b>B - Engagements hors bilan</b>	
B1.1 - Etat des emprunts garantis par la commune ou l'établissement	Sans Objet
B1.2 - Calcul du ratio d'endettement relatif aux garanties d'emprunt	Sans Objet
B1.3 - Etat des contrats de crédit-bail	Sans Objet
B1.4 - Etat des contrats de partenariat public-privé	Sans Objet
B1.5 - Etat des autres engagements donnés	109
B1.6 - Etat des engagements reçus	111
B1.7 - Liste des concours attribués à des tiers en nature ou en subventions	114

**SYNDICAT ENERGIE INDRE-ET-LOIRE - BUDGET PRINCIPAL - CA - 2022**

B2.1 - Etat des autorisations de programme et des crédits de paiement afférents	115
B2.2 - Etat des autorisations d'engagement et des crédits de paiement afférents	Sans Objet
B3 - Emploi des recettes grevées d'une affectation spéciale	Sans Objet
<b>C - Autres éléments d'informations</b>	
C1.1 - Etat du personnel	116
C1.2 - Actions de formation des élus	119
C2 - Liste des organismes dans lesquels a été pris un engagement financier	120
C3.1 - Liste des organismes de regroupement auxquels adhère la commune ou l'établissement	Sans Objet
C3.2 - Liste des établissements publics créés	Sans Objet
C3.3 - Liste des services individualisés dans un budget annexe	121
C3.4 - Liste des services assujettis à la TVA et non érigés en budget annexe	Sans Objet
C3.5 - Présentation agrégée du budget principal et des budgets annexes	122
C3.6 - Identification des flux croisés	Sans Objet
<b>D - Décision en matière de taux de contributions directes - Arrêté et signatures</b>	
D1 - Décision en matière de taux de contributions directes	Sans Objet
D2 - Arrêté et signatures	124

(1) Cette présentation est obligatoire pour les communes de 3 500 habitants et plus (art. L. 2312-3 du CGCT), les groupements comprenant au moins une commune de 3 500 habitants et plus (art. R. 5211-14 du CGCT) et leurs établissements publics. Il n'a cependant pas à être produit par les services à activité unique érigés en établissement public ou budget annexe. Les autres communes et établissements peuvent les présenter de manière facultative.

(2) Cet état ne peut être produit que par les communes dont la population est inférieure à 500 habitants qui gèrent les services de distribution de l'eau potable et d'assainissement sous forme de régie simple sans budget annexe (article L. 2221-11 du CGCT).

(3) Cf. article R. 2313-3 du CCGT.

(4) Cet état est obligatoirement produit par les communes et groupements de communes de 10 000 habitants et plus ayant institué la TEOM et assurant au moins la collecte des déchets ménagers.

(5) Les associations syndicales autorisées doivent utiliser leur état particulier « Informations générales » annexé à l'arrêté n° NOR : INTB1237402A, relatif au cadre budgétaire et comptable applicable aux associations syndicales autorisées.

(6) Les associations syndicales autorisées remplissent et joignent uniquement les états qui les concernent au titre de l'exercice et au titre du détail des comptes de bilan.

Préciser, pour chaque annexe, si l'état est sans objet le cas échéant.

## Annexe 8

### SYNDICAT ENERGIE INDRE-ET-LOIRE - BUDGET PRINCIPAL - CA - 2022

<b>Code INSEE</b> 37261	<b>SYNDICAT ENERGIE INDRE-ET-LOIRE</b> <b>BUDGET PRINCIPAL</b>	<b>CA</b> <b>2022</b>
----------------------------	---	--------------------------

<b>I – INFORMATIONS GENERALES</b>	<b>I</b>
<b>INFORMATIONS STATISTIQUES, FISCALES ET FINANCIERES</b>	<b>A</b>

<b>Informations statistiques</b>	<b>Valeurs</b>
Population totale (colonne h du recensement INSEE) :	480708
Nombre de résidences secondaires (article R. 2313-1 <i>in fine</i> ) :	
Nom de l'EPCI à fiscalité propre auquel la commune adhère :	

<b>Potentiel fiscal et financier (1)</b>		<b>Valeurs par hab.</b> <b>(population DGF)</b>	<b>Moyennes nationales du</b> <b>potentiel financier par</b> <b>habitants de la strate</b>
<b>Fiscal</b>	<b>Financier</b>		
0.00	0.00	0.00	0.00

<b>Informations financières – ratios (2)</b>		<b>Valeurs</b>	<b>Moyennes nationales de</b> <b>la strate (3)</b>
1	Dépenses d'exploitation / Dépenses réelles de fonctionnement		
2	Produit d'exploitation domaine / Recettes réelles de fonctionnement		
3	Transferts reçus / Recettes réelles de fonctionnement		
4	Emprunts réalisés / Dépenses d'équipement brut		
5	Encours de la dette		

Dans l'ensemble des tableaux, les cases grisées ne doivent pas être remplies.

(1) Il s'agit du potentiel fiscal et du potentiel financier définis à l'article L. 2334-4 du code général des collectivités territoriales qui figurent sur la fiche de répartition de la DGF de l'exercice N-1 établie sur la base des informations N-2 (transmise par les services préfectoraux).

(2) Les ratios 1 à 6 sont obligatoires pour les communes de 3 500 habitants et plus et leurs établissements publics administratifs ainsi que pour les EPCI dotés d'une fiscalité propre comprenant au moins une commune de 3 500 habitants et plus.

Les ratios 7 à 10 sont obligatoires pour les communes de 10 000 habitants et plus et leurs établissements publics administratifs ainsi que pour les EPCI dotés d'une fiscalité propre comprenant au moins une commune de 10 000 habitants et plus (cf. articles L. 2313-1, L. 2313-2, R. 2313-1, R. 2313-2 et R. 5211-15 du CGCT). Pour les caisses des écoles, les EPCI non dotés d'une fiscalité propre et les syndicats mixtes associant exclusivement des communes et des EPCI, il conviendra d'appliquer les ratios prévus respectivement par les articles R. 2313-7, R. 5211-15 et R. 5711-3 du CGCT.

(3) Il convient d'indiquer les moyennes de la catégorie de l'organisme en cause (commune, communauté urbaine, communauté d'agglomération, ...) et les sources d'où sont tirées les informations (statistiques de la direction générale des collectivités locales ou de la direction générale de la comptabilité publique). Il s'agit des moyennes de la dernière année connue.

**SYNDICAT ENERGIE INDRE-ET-LOIRE - BUDGET PRINCIPAL - CA - 2022**

<b>I – INFORMATIONS GENERALES</b>	<b>I</b>
<b>MODALITES DE VOTE DU BUDGET</b>	<b>B</b>

**POUR MEMOIRE<sup>(1)</sup>**

- I – L'assemblée délibérante a voté le présent budget par nature :
- au niveau (2) du chapitre pour la section de fonctionnement.
  - au niveau (2) du chapitre pour la section d'investissement.
    - sans (3) les chapitres « opérations d'équipement » de l'état III B 3.
    - sans (4) vote formel sur chacun des chapitres.

La liste des articles spécialisés sur lesquels l'ordonnateur ne peut procéder à des virements d'article à article est la suivante :

II – En l'absence de mention au paragraphe I ci-dessus, le budget est réputé voté par chapitre, et, en section d'investissement, sans chapitre de dépense « opération d'équipement ».

III – Les provisions sont (5) semi-budgétaires (pas d'inscriptions en recettes de la section d'investissement) .

(1) Rappeler les modalités relatives au vote du budget.

(2) A compléter par « du chapitre » ou « de l'article ».

(3) Indiquer « avec » ou « sans » les chapitres opérations d'équipement.

(4) Indiquer « avec » ou « sans » vote formel.

(5) A compléter par un seul des deux choix suivants :

- semi-budgétaires (pas d'inscription en recette de la section d'investissement),
- budgétaires (délibération n° ..... du .....).

Annexe 8

SYNDICAT ENERGIE INDRE-ET-LOIRE - BUDGET PRINCIPAL - CA - 2022

<b>II – PRESENTATION GENERALE DU BUDGET</b>	<b>II</b>
<b>VUE D'ENSEMBLE</b>	<b>A1</b>

EXECUTION DU BUDGET

		DEPENSES		RECETTES	
REALISATIONS DE L'EXERCICE (mandats et titres)	Section de fonctionnement	A	15 248 364,79	G	21 088 045,07
	Section d'investissement	B	30 726 544,37	H	33 142 534,19

		+		+	
REPORTS DE L'EXERCICE N-1	Report en section de fonctionnement (002)	C	0,00 (si déficit)	I	791 000,00 (si excédent)
	Report en section d'investissement (001)	D	4 663 119,64 (si déficit)	J	0,00 (si excédent)

		=		=	
TOTAL (réalisations + reports)		= A+B+C+D	50 638 028,80	= G+H+I+J	55 021 579,26

RESTES A REALISER A REPORTER EN N+1 (1)	Section de fonctionnement	E	0,00	K	0,00
	Section d'investissement	F	1 799 580,63	L	2 613 349,83
	TOTAL des restes à réaliser à reporter en N+1	= E+F	1 799 580,63	= K+L	2 613 349,83

RESULTAT CUMULE	Section de fonctionnement	= A+C+E	15 248 364,79	= G+I+K	21 879 045,07
	Section d'investissement	= B+D+F	37 189 244,64	= H+J+L	35 755 884,02
	TOTAL CUMULE	= A+B+C+D+E+F	52 437 609,43	= G+H+I+J+K+L	57 634 929,09

DETAIL DES RESTES A REALISER

Chap.	Libellé	Dépenses engagées non mandatées		Titres restant à émettre	
<b>TOTAL DE LA SECTION DE FONCTIONNEMENT</b>		E	0,00	K	0,00
011	Charges à caractère général		0,00		
012	Charges de personnel, frais assimilés		0,00		
014	Atténuations de produits		0,00		
65	Autres charges de gestion courante		0,00		
656	Frais fonctionnement des groupes d'élus		0,00		
66	Charges financières		0,00		
67	Charges exceptionnelles		0,00		
70	Produits services, domaine et ventes div				0,00
73	Impôts et taxes				0,00
74	Dotations et participations				0,00
75	Autres produits de gestion courante				0,00
013	Atténuations de charges				0,00
76	Produits financiers				0,00
77	Produits exceptionnels				0,00
<b>TOTAL DE LA SECTION D'INVESTISSEMENT</b>		F	1 799 580,63	L	2 613 349,83
010	Stocks (4)		0,00		0,00
024	Produits des cessions d'immobilisations				0,00
10	Dotations, fonds divers et réserves		0,00		0,00
13	Subventions d'investissement		0,00		0,00
16	Emprunts et dettes assimilées		0,00		2 000 000,00
18	Compte de liaison : affectat° (BA,régie) (6)		0,00		0,00
20	Immobilisations incorporelles		436 962,21		0,00
204	Subventions d'équipement versées		454 373,42		0,00

**SYNDICAT ENERGIE INDRE-ET-LOIRE - BUDGET PRINCIPAL - CA - 2022**

<b>Chap.</b>	<b>Libellé</b>	<b>Dépenses engagées non mandatées</b>	<b>Titres restant à émettre</b>
<b>21</b>	<b>Immobilisations corporelles</b>	<b>0,00</b>	<b>0,00</b>
<b>22</b>	<b>Immobilisations reçues en affectation (5)</b>	<b>0,00</b>	<b>0,00</b>
<b>23</b>	<b>Immobilisations en cours</b>	<b>894 288,00</b>	<b>0,00</b>
<b>26</b>	<b>Participat° et créances rattachées</b>	<b>0,00</b>	<b>0,00</b>
<b>27</b>	<b>Autres immobilisations financières</b>	<b>13 957,00</b>	<b>613 349,83</b>

(1) Les restes à réaliser de la section de fonctionnement correspondent en dépenses, aux dépenses engagées non mandatées et non rattachées telles qu'elles ressortent de la comptabilité des engagements et en recettes, aux recettes certaines n'ayant pas donné lieu à l'émission d'un titre et non rattachées (R. 2311-11 du CGCT).

Les restes à réaliser de la section d'investissement correspondent en dépenses, aux dépenses engagées non mandatées au 31/12 de l'exercice précédent telles qu'elles ressortent de la comptabilité des engagements et aux recettes certaines n'ayant pas donné lieu à l'émission d'un titre au 31/12 de l'exercice précédent (R. 2311-11 du CGCT).

(2) Le chapitre 45 doit être détaillé conformément au plan de compte, tant en dépenses qu'en recettes.

Annexe 8

SYNDICAT ENERGIE INDRE-ET-LOIRE - BUDGET PRINCIPAL - CA - 2022

<b>II - PRESENTATION GENERALE DU BUDGET</b>	<b>II</b>
<b>SECTION DE FONCTIONNEMENT – CHAPITRES</b>	<b>A2</b>

**DEPENSES DE FONCTIONNEMENT**

Chap.	Libellé	Crédits ouverts (BP+DM+RAR N-1)	Crédits employés (ou restant à employer)			Crédits annulés
			Mandats émis	Charg. rattachées	Restes à réaliser au 31/12	
011	Charges à caractère général	4 280 000,00	2 063 541,52	1 126 043,09	0,00	1 090 415,39
012	Charges de personnel, frais assimilés	2 676 000,00	2 554 671,44	7 878,00	0,00	113 450,56
014	Atténuations de produits	1 200 000,00	655 299,46	544 000,00	0,00	700,54
65	Autres charges de gestion courante	440 000,00	292 938,20	50 000,00	0,00	97 061,80
656	Frais fonctionnement des groupes d'élus	0,00	0,00	0,00	0,00	0,00
<b>Total des dépenses de gestion courante</b>		<b>8 596 000,00</b>	<b>5 566 450,62</b>	<b>1 727 921,09</b>	<b>0,00</b>	<b>1 301 628,29</b>
66	Charges financières	144 000,00	63 831,28	8 128,63	0,00	72 040,09
67	Charges exceptionnelles	237 000,00	198 562,24	0,00	0,00	38 437,76
68	Dotations provisions semi-budgétaires (1)	0,00	0,00			0,00
022	Dépenses imprévues	0,00				
<b>Total des dépenses réelles de fonctionnement</b>		<b>8 977 000,00</b>	<b>5 828 844,14</b>	<b>1 736 049,72</b>	<b>0,00</b>	<b>1 412 106,14</b>
023	Virement à la section d'investissement (2)	1 134 800,00				
042	Opérat° ordre transfert entre sections (2)	7 761 000,00	7 683 470,93			77 529,07
043	Opérat° ordre intérieur de la section (2)	0,00	0,00			0,00
<b>Total des dépenses d'ordre de fonctionnement</b>		<b>8 895 800,00</b>	<b>7 683 470,93</b>			<b>1 212 329,07</b>
<b>TOTAL</b>		<b>17 872 800,00</b>	<b>13 512 315,07</b>	<b>1 736 049,72</b>	<b>0,00</b>	<b>2 624 435,21</b>
<b>Pour information</b>		(3) <b>0,00</b>				
<b>D 002 Déficit de fonctionnement reporté de N-1</b>						

**RECETTES DE FONCTIONNEMENT**

Chap.	Libellé	Crédits ouverts (BP+DM+RAR N-1)	Crédits employés (ou restant à employer)			Crédits annulés
			Titres émis	Prod. rattachées	Restes à réaliser au 31/12	
013	Atténuations de charges	44 000,00	60 955,37	0,00	0,00	-16 955,37
70	Produits services, domaine et ventes div	342 800,00	233 198,14	100 000,00	0,00	9 601,86
73	Impôts et taxes	10 000 000,00	8 562 494,03	2 660 000,00	0,00	-1 222 494,03
74	Dotations et participations	1 285 000,00	1 530 404,61	165 367,38	0,00	-410 771,99
75	Autres produits de gestion courante	1 886 000,00	4 106 089,55	0,00	0,00	-2 220 089,55
<b>Total des recettes de gestion courante</b>		<b>13 557 800,00</b>	<b>14 493 141,70</b>	<b>2 925 367,38</b>	<b>0,00</b>	<b>-3 860 709,08</b>
76	Produits financiers	0,00	0,00	0,00	0,00	0,00
77	Produits exceptionnels	50 000,00	198 111,10	0,00	0,00	-148 111,10
78	Reprises provisions semi-budgétaires (1)	0,00	0,00			0,00
<b>Total des recettes réelles de fonctionnement</b>		<b>13 607 800,00</b>	<b>14 691 252,80</b>	<b>2 925 367,38</b>	<b>0,00</b>	<b>-4 008 820,18</b>
042	Opérat° ordre transfert entre sections (2)	3 474 000,00	3 471 424,89			2 575,11
043	Opérat° ordre intérieur de la section (2)	0,00	0,00			0,00
<b>Total des recettes d'ordre de fonctionnement</b>		<b>3 474 000,00</b>	<b>3 471 424,89</b>			<b>2 575,11</b>
<b>TOTAL</b>		<b>17 081 800,00</b>	<b>18 162 677,69</b>	<b>2 925 367,38</b>	<b>0,00</b>	<b>-4 006 245,07</b>
<b>Pour information</b>		(3) <b>791 000,00</b>				
<b>R 002 Excédent de fonctionnement reporté de N-1</b>						

(1) Si la commune ou l'établissement applique le régime des provisions semi-budgétaires.

(2) DF 023 = RI 021 ; DI 040 = RF 042 ; RI 040 = DF 042 ; DI 041 = RI 041 ; DF 043 = RF 043.

(3) Les lignes de report ne font pas l'objet d'émission de mandat ou de titre (inscrire le montant reporté).

SYNDICAT ENERGIE INDRE-ET-LOIRE - BUDGET PRINCIPAL - CA - 2022

<b>II – PRESENTATION GENERALE DU BUDGET</b>	<b>II</b>
<b>SECTION D'INVESTISSEMENT – CHAPITRES</b>	<b>A3</b>

**DEPENSES D'INVESTISSEMENT**

Chap.	Libellé	Crédits ouverts (BP+DM+RAR N-1)	Mandats émis	Restes à réaliser au 31/12	Crédits annulés
010	Stocks (3)	0,00	0,00	0,00	0,00
20	Immobilisations incorporelles (sauf 204)	3 679 243,79	144 793,60	436 962,21	3 097 487,98
204	Subventions d'équipement versées	2 149 332,07	538 685,01	454 373,42	1 156 273,64
21	Immobilisations corporelles	18 890 398,77	16 991 389,24	0,00	1 899 009,53
22	Immobilisations reçues en affectation (4)	0,00	0,00	0,00	0,00
23	Immobilisations en cours	7 311 890,66	4 705 452,37	894 288,00	1 712 150,29
	Total des opérations d'équipement	0,00	0,00	0,00	0,00
	<b>Total des dépenses d'équipement</b>	<b>32 030 865,29</b>	<b>22 380 320,22</b>	<b>1 785 623,63</b>	<b>7 864 921,44</b>
10	Dotations, fonds divers et réserves	117 000,00	116 681,64	0,00	318,36
13	Subventions d'investissement	50 377,83	49 229,49	0,00	1 148,34
16	Emprunts et dettes assimilées	400 000,00	387 502,49	0,00	12 497,51
18	Compte de liaison : affectat° (BA,régie) (5)	0,00	0,00	0,00	0,00
26	Participat° et créances rattachées	50 300,00	0,00	0,00	50 300,00
27	Autres immobilisations financières	1 214 800,00	1 050 200,00	13 957,00	150 643,00
020	Dépenses imprévues	217 159,36			
	<b>Total des dépenses financières</b>	<b>2 049 637,19</b>	<b>1 603 613,62</b>	<b>13 957,00</b>	<b>432 066,57</b>
45...	<b>Total des op. pour compte de tiers (6)</b>	<b>0,00</b>	<b>0,00</b>	<b>0,00</b>	<b>0,00</b>
	<b>Total des dépenses réelles d'investissement</b>	<b>34 080 502,48</b>	<b>23 983 933,84</b>	<b>1 799 580,63</b>	<b>8 296 988,01</b>
040	Opérat° ordre transfert entre sections (1)	3 474 000,00	3 471 424,89		2 575,11
041	Opérations patrimoniales (1)	3 600 000,00	3 271 185,64		328 814,36
	<b>Total des dépenses d'ordre d'investissement</b>	<b>7 074 000,00</b>	<b>6 742 610,53</b>		<b>331 389,47</b>
	<b>TOTAL</b>	<b>41 154 502,48</b>	<b>30 726 544,37</b>	<b>1 799 580,63</b>	<b>8 628 377,48</b>
	<b>Pour information</b>	(2) <b>4 663 119,64</b>			
	<b>D 001 Solde d'exécution négatif reporté de N-1</b>				

**RECETTES D'INVESTISSEMENT**

Chap.	Libellé	Crédits ouverts (BP+DM+RAR N-1)	Titres émis	Restes à réaliser au 31/12	Crédits annulés
010	Stocks (3)	0,00	0,00	0,00	0,00
13	Subventions d'investissement	13 970 404,53	9 239 751,09	0,00	4 730 653,44
16	Emprunts et dettes assimilées (hors 165)	5 200 000,00	0,00	2 000 000,00	3 200 000,00
20	Immobilisations incorporelles (sauf 204)	0,00	0,00	0,00	0,00
204	Subventions d'équipement versées	0,00	0,00	0,00	0,00
21	Immobilisations corporelles	50 000,00	73 229,40	0,00	-23 229,40
22	Immobilisations reçues en affectation (4)	0,00	0,00	0,00	0,00
23	Immobilisations en cours	100 000,00	6 024,77	0,00	93 975,23
	<b>Total des recettes d'équipement</b>	<b>19 320 404,53</b>	<b>9 319 005,26</b>	<b>2 000 000,00</b>	<b>8 001 399,27</b>
10	Dotations, fonds divers et réserves (hors 1068)	1 535 000,00	1 577 275,60	0,00	-42 275,60
1068	Excédents de fonctionnement capitalisés (7)	8 585 920,29	8 585 920,29	0,00	0,00
138	Autres subvent° invest. non transf.	0,00	0,00	0,00	0,00
165	Dépôts et cautionnements reçus	0,00	0,00	0,00	0,00
18	Compte de liaison : affectat° (BA,régie)	0,00	0,00	0,00	0,00
26	Participat° et créances rattachées	0,00	100,00	0,00	-100,00
27	Autres immobilisations financières	3 880 497,30	2 705 576,47	613 349,83	561 571,00
024	Produits des cessions d'immobilisations	0,00		0,00	
	<b>Total des recettes financières</b>	<b>14 001 417,59</b>	<b>12 868 872,36</b>	<b>613 349,83</b>	<b>519 195,40</b>
45...	<b>Total des op. pour le compte de tiers (6)</b>	<b>0,00</b>	<b>0,00</b>	<b>0,00</b>	<b>0,00</b>
	<b>Total des recettes réelles d'investissement</b>	<b>33 321 822,12</b>	<b>22 187 877,62</b>	<b>2 613 349,83</b>	<b>8 520 594,67</b>
021	Virement de la sect° de fonctionnement (1)	1 134 800,00			
040	Opérat° ordre transfert entre sections (1)	7 761 000,00	7 683 470,93		77 529,07
041	Opérations patrimoniales (1)	3 600 000,00	3 271 185,64		328 814,36
	<b>Total des recettes d'ordre d'investissement</b>	<b>12 495 800,00</b>	<b>10 954 656,57</b>		<b>1 541 143,43</b>
	<b>TOTAL</b>	<b>45 817 622,12</b>	<b>33 142 534,19</b>	<b>2 613 349,83</b>	<b>10 061 738,10</b>



## Annexe 8

### SYNDICAT ENERGIE INDRE-ET-LOIRE - BUDGET PRINCIPAL - CA - 2022

Chap.	Libellé	Crédits ouverts (BP+DM+RAR N-1)	Titres émis	Restes à réaliser au 31/12	Crédits annulés
	<b>Pour information</b>	(2) 0,00			
	<b>R 001 Solde d'exécution positif reporté de N-1</b>				

(1) DF 023 = RI 021 ; DI 040 = RF 042 ; RI 040 = DF 042 ; DI 041 = RI 041 ; DF 043 = RF 043.

(2) Les lignes de report ne font pas l'objet d'émission de mandat ou de titre (inscrire le montant reporté).

(3) A servir uniquement dans le cadre d'un suivi des stocks selon la méthode de l'inventaire permanent simplifié autorisée pour les seules opérations d'aménagements (lotissement, ZAC...) par ailleurs retracées dans le cadre de budgets annexes.

(4) En dépenses, le chapitre 22 retrace les travaux d'investissement réalisés sur les biens reçus en affectation. En recette, il retrace, le cas échéant, l'annulation de tels travaux effectués sur un exercice antérieur.

(5) A servir uniquement lorsque la commune ou l'établissement effectue une dotation initiale en espèces au profit d'un service public non personnalisé qu'elle ou qu'il crée.

(6) Seul le total des opérations pour compte de tiers figure sur cet état (voir le détail Annexe IV A9).

(7) Le compte 1068 n'est pas un chapitre mais un article du chapitre 10.

SYNDICAT ENERGIE INDRE-ET-LOIRE - BUDGET PRINCIPAL - CA - 2022

<b>II – PRESENTATION GENERALE DU BUDGET</b>	<b>II</b>
<b>BALANCE GENERALE DU BUDGET</b>	<b>B1</b>

**1 – Mandats émis (y compris sur les restes à réaliser N-1)**

	FUNCTIONNEMENT	Opérations réelles (1)	Opérations d'ordre (2)	TOTAL
011	Charges à caractère général	3 189 584,61		3 189 584,61
012	Charges de personnel, frais assimilés	2 562 549,44		2 562 549,44
014	Atténuations de produits	1 199 299,46		1 199 299,46
60	Achats et variation des stocks (3)		0,00	0,00
65	Autres charges de gestion courante	342 938,20		342 938,20
656	Frais fonctionnement des groupes d'élus (4)	0,00		0,00
66	Charges financières	71 959,91	0,00	71 959,91
67	Charges exceptionnelles	198 562,24	0,00	198 562,24
68	Dot. aux amortissements et provisions	0,00	7 683 470,93	7 683 470,93
71	Production stockée (ou déstockage) (3)		0,00	0,00
<b>Dépenses de fonctionnement – Total</b>		<b>7 564 893,86</b>	<b>7 683 470,93</b>	<b>15 248 364,79</b>
<b>Pour information</b>				<b>0,00</b>
<b>D 002 Déficit de fonctionnement reporté de N-1</b>				

	INVESTISSEMENT	Opérations réelles (1)	Opérations d'ordre (2)	TOTAL
10	Dotations, fonds divers et réserves	116 681,64	0,00	116 681,64
13	Subventions d'investissement	49 229,49	2 760 034,72	2 809 264,21
15	Provisions pour risques et charges (5)		0,00	0,00
16	Emprunts et dettes assimilées (sauf 1688 non budgétaire)	387 502,49	0,00	387 502,49
18	Compte de liaison : affectat° (BA,régie)	(8) 0,00		0,00
	Total des opérations d'équipement	0,00		0,00
19	Neutral. et régul. d'opérations (5)		711 390,17	711 390,17
20	Immobilisations incorporelles (sauf 204) (6)	144 793,60	0,00	144 793,60
204	Subventions d'équipement versées	538 685,01	0,00	538 685,01
21	Immobilisations corporelles (6)	16 991 389,24	768 068,17	17 759 457,41
22	Immobilisations reçues en affectation (6)	(9) 0,00	0,00	0,00
23	Immobilisations en cours (6)	4 705 452,37	0,00	4 705 452,37
26	Participations et créances rattachées	0,00	0,00	0,00
27	Autres immobilisations financières	1 050 200,00	2 503 117,47	3 553 317,47
28	Amortissement des immobilisations (reprises)		0,00	0,00
29	Prov. pour dépréciat° immobilisations (5)		0,00	0,00
39	Prov. dépréciat° des stocks et en-cours (5)		0,00	0,00
45...	Total des opérations pour compte de tiers (7)	0,00	0,00	0,00
481	Charges à rép. sur plusieurs exercices		0,00	0,00
49	Prov. dépréc. comptes de tiers (5)		0,00	0,00
59	Prov. dépréc. comptes financiers (5)		0,00	0,00
3...	Stocks	0,00	0,00	0,00
<b>Dépenses d'investissement –Total</b>		<b>23 983 933,84</b>	<b>6 742 610,53</b>	<b>30 726 544,37</b>
<b>Pour information</b>				<b>4 663 119,64</b>
<b>D 001 Solde d'exécution négatif reporté de N-1</b>				

(1) Y compris les opérations relatives au rattachement des charges et des produits et les opérations d'ordre semi-budgétaires.

(2) Voir liste des opérations d'ordre.

(3) Permet de retracer des opérations particulières telles que les opérations de stocks liées à la tenue d'un inventaire permanent simplifié.

(4) Communes, communautés d'agglomération et communautés urbaines de plus de 100 000 habitants.

(5) Si la commune ou l'établissement applique le régime des provisions budgétaires.

(6) Hors chapitres « opérations d'équipement ».

(7) Seul le total des opérations pour compte de tiers figure sur cet état (voir le détail Annexe IV A9).

(8) A servir uniquement lorsque la commune ou l'établissement effectue une dotation initiale en espèces au profit d'un service public non personnalisé qu'elle ou qu'il crée.

(9) En dépenses, le chapitre 22 retrace les travaux d'investissement réalisés sur les biens reçus en affectation. En recette, il retrace, le cas échéant, l'annulation de tels travaux effectués sur un exercice antérieur.

Annexe 8

SYNDICAT ENERGIE INDRE-ET-LOIRE - BUDGET PRINCIPAL - CA - 2022

<b>II – PRESENTATION GENERALE DU BUDGET</b>	<b>II</b>
<b>BALANCE GENERALE DU BUDGET</b>	<b>B2</b>

**2 – Titres émis (y compris sur les restes à réaliser N-1)**

	FONCTIONNEMENT	Opérations réelles (1)	Opérations d'ordre (2)	TOTAL
013	Atténuations de charges	60 955,37		60 955,37
60	Achats et variation des stocks (3)		0,00	0,00
70	Produits services, domaine et ventes div	333 198,14		333 198,14
71	Production stockée (ou déstockage)		0,00	0,00
72	Production immobilisée		0,00	0,00
73	Impôts et taxes	11 222 494,03		11 222 494,03
74	Dotations et participations	1 695 771,99		1 695 771,99
75	Autres produits de gestion courante	4 106 089,55	0,00	4 106 089,55
76	Produits financiers	0,00	0,00	0,00
77	Produits exceptionnels	198 111,10	3 471 424,89	3 669 535,99
78	Reprise sur amortissements et provisions	0,00	0,00	0,00
79	Transferts de charges		0,00	0,00
	<b>Recettes de fonctionnement – Total</b>	<b>17 616 620,18</b>	<b>3 471 424,89</b>	<b>21 088 045,07</b>
	<b>Pour information R 002 Excédent de fonctionnement reporté de N-1</b>			<b>791 000,00</b>

	INVESTISSEMENT	Opérations réelles (1)	Opérations d'ordre (2)	TOTAL
10	Dotations, fonds divers et réserves (sauf 1068)	1 577 275,60	0,00	1 577 275,60
1068	Excédents de fonctionnement capitalisés	8 585 920,29		8 585 920,29
13	Subventions d'investissement	9 239 751,09	0,00	9 239 751,09
15	Provisions pour risques et charges (4)		0,00	0,00
16	Emprunts et dettes assimilées (sauf 1688 non budgétaire)	0,00	0,00	0,00
18	Compte de liaison : affectat° (BA,régie)	(8) 0,00		0,00
19	Neutral. et régul. d'opérations		0,00	0,00
20	Immobilisations incorporelles (sauf 204) (5)	0,00	768 068,17	768 068,17
204	Subventions d'équipement versées	0,00	0,00	0,00
21	Immobilisations corporelles(5)	73 229,40	2 503 117,47	2 576 346,87
22	Immobilisations reçues en affectation(5)	(9) 0,00	0,00	0,00
23	Immobilisations en cours(5)	6 024,77	0,00	6 024,77
26	Participations et créances rattachées	100,00	0,00	100,00
27	Autres immobilisations financières	2 705 576,47	0,00	2 705 576,47
28	Amortissement des immobilisations		7 683 470,93	7 683 470,93
29	Prov. pour dépréciat° immobilisations (4)		0,00	0,00
39	Prov. dépréciat° des stocks et en-cours (4)		0,00	0,00
45...	Opérations pour compte de tiers (7)	0,00	0,00	0,00
481	Charges à rép. sur plusieurs exercices		0,00	0,00
49	Prov. dépréc. comptes de tiers (4)		0,00	0,00
59	Prov. dépréc. comptes financiers (4)		0,00	0,00
3...	Stocks	0,00	0,00	0,00
	<b>Recettes d'investissement – Total</b>	<b>22 187 877,62</b>	<b>10 954 656,57</b>	<b>33 142 534,19</b>
	<b>Pour information R 001 Solde d'exécution positif reporté de N-1</b>			<b>0,00</b>

(1) Y compris les opérations relatives au rattachement des charges et des produits et les opérations d'ordre semi-budgétaires.

(2) Voir liste des opérations d'ordre.

(3) Permet de retracer des opérations particulières telles que les opérations de stocks liées à la tenue d'un inventaire permanent simplifié.

(4) Si la commune ou l'établissement applique le régime des provisions budgétaires.

(5) Hors chapitres « opérations d'équipement ».

(6) Seul le total des opérations pour compte de tiers figure sur cet état (voir le détail Annexe IV A9).

(7) A servir uniquement lorsque la commune ou l'établissement effectue une dotation initiale en espèces au profit d'un service public non personnalisé qu'elle ou qu'il crée.

(8) En dépenses, le chapitre 22 retrace les travaux d'investissement réalisés sur les biens reçus en affectation. En recette, il retrace, le cas échéant, l'annulation de tels travaux effectués sur un exercice antérieur.

SYNDICAT ENERGIE INDRE-ET-LOIRE - BUDGET PRINCIPAL - CA - 2022

III – VOTE DU BUDGET						III
SECTION DE FONCTIONNEMENT – DETAIL DES DEPENSES						A1
Chap/ art (1)	Libellé (1)	Crédits ouverts (BP+DM+RAR N-1)	Crédits employés (ou restant à employer)			Crédits annulés
			Mandats émis	Charges rattachées	Restes à réaliser au 31/12	
<b>011</b>	<b>Charges à caractère général</b>	<b>4 280 000,00</b>	<b>2 063 541,52</b>	<b>1 126 043,09</b>	<b>0,00</b>	<b>1 090 415,39</b>
6042	Achats prestat* services (hors terrains)	103 500,00	50 459,45	25 572,00	0,00	27 468,55
60612	Energie - Electricité	25 000,00	20 509,41	0,00	0,00	4 490,59
60622	Carburants	25 000,00	17 422,73	0,00	0,00	7 577,27
60623	Alimentation	10 000,00	7 629,78	0,00	0,00	2 370,22
60631	Fournitures d'entretien	10 000,00	5 073,62	0,00	0,00	4 926,38
60632	Fournitures de petit équipement	3 000,00	1 215,69	0,00	0,00	1 784,31
60636	Vêtements de travail	1 500,00	794,58	0,00	0,00	705,42
6064	Fournitures administratives	10 000,00	7 242,84	0,00	0,00	2 757,16
6068	Autres matières et fournitures	0,00	186,60	0,00	0,00	-186,60
611	Contrats de prestations de services	1 387 700,00	869 551,07	229 020,86	0,00	289 128,07
6132	Locations immobilières	22 000,00	1 972,75	0,00	0,00	20 027,25
6135	Locations mobilières	68 000,00	41 657,25	0,00	0,00	26 342,75
614	Charges locatives et de copropriété	50 000,00	19 161,58	0,00	0,00	30 838,42
615221	Entretien, réparations bâtiments publics	25 000,00	42 069,30	0,00	0,00	-17 069,30
615232	Entretien, réparations réseaux	1 440 000,00	187 091,95	804 737,58	0,00	448 170,47
61551	Entretien matériel roulant	10 000,00	14 763,43	0,00	0,00	-4 763,43
61558	Entretien autres biens mobiliers	10 000,00	198,85	0,00	0,00	9 801,15
6156	Maintenance	196 500,00	202 775,40	5 054,35	0,00	-11 329,75
6161	Multirisques	54 000,00	47 123,51	0,00	0,00	6 876,49
617	Etudes et recherches	5 000,00	0,00	0,00	0,00	5 000,00
6182	Documentation générale et technique	10 200,00	3 944,55	0,00	0,00	6 255,45
6184	Versements à des organismes de formation	137 000,00	119 013,40	0,00	0,00	17 986,60
6188	Autres frais divers	12 000,00	12 649,48	0,00	0,00	-649,48
6225	Indemnités aux comptable et régisseurs	3 600,00	0,00	0,00	0,00	3 600,00
6226	Honoraires	153 500,00	72 982,00	7 425,00	0,00	73 093,00
6227	Frais d'actes et de contentieux	20 500,00	6 804,00	0,00	0,00	13 696,00
6228	Divers	1 845,00	3 644,28	0,00	0,00	-1 799,28
6231	Annonces et insertions	30 000,00	33 645,60	4 542,00	0,00	-8 187,60
6232	Fêtes et cérémonies	11 000,00	7 329,29	0,00	0,00	3 670,71
6233	Foires et expositions	103 000,00	0,00	0,00	0,00	103 000,00
6237	Publications	45 000,00	15 178,80	31 441,60	0,00	-1 620,40
6238	Divers	27 000,00	24 250,04	0,00	0,00	2 749,96
6251	Voyages et déplacements	0,00	4 141,10	0,00	0,00	-4 141,10
6256	Missions	13 155,00	10 397,07	1 177,40	0,00	1 580,53
6257	Réceptions	60 000,00	54 351,84	17 072,30	0,00	-11 424,14
6261	Frais d'affranchissement	30 000,00	21 000,15	0,00	0,00	8 999,85
6262	Frais de télécommunications	31 000,00	34 724,92	0,00	0,00	-3 724,92
6281	Concours divers (cotisations)	50 100,00	56 251,22	0,00	0,00	-6 151,22
6283	Frais de nettoyage des locaux	46 500,00	44 620,49	0,00	0,00	1 879,51
6288	Autres services extérieurs	30 000,00	0,00	0,00	0,00	30 000,00
63512	Taxes foncières	1 500,00	43,50	0,00	0,00	1 456,50
63513	Autres impôts locaux	1 000,00	0,00	0,00	0,00	1 000,00
6354	Droits d'enregistrement et de timbre	400,00	0,00	0,00	0,00	400,00
6358	Autres droits	500,00	0,00	0,00	0,00	500,00
637	Autres impôts, taxes (autres organismes)	5 000,00	1 670,00	0,00	0,00	3 330,00
<b>012</b>	<b>Charges de personnel, frais assimilés</b>	<b>2 676 000,00</b>	<b>2 554 671,44</b>	<b>7 878,00</b>	<b>0,00</b>	<b>113 450,56</b>
6218	Autre personnel extérieur	51 000,00	30 704,71	7 878,00	0,00	12 417,29
6332	Cotisations versées au F.N.A.L.	6 635,33	6 457,00	0,00	0,00	178,33
6336	Cotisations CNFPT et CDGFPT	27 166,82	29 052,37	0,00	0,00	-1 885,55
64111	Rémunération principale titulaires	1 107 898,06	1 023 032,97	0,00	0,00	84 865,09
64112	NBI, SFT, indemnité résidence	23 310,29	21 034,53	0,00	0,00	2 275,76
64114	Personnel titulaire Indemnité inflat*	0,00	2 000,00	0,00	0,00	-2 000,00
64118	Autres indemnités titulaires	370 566,12	427 468,83	0,00	0,00	-56 902,71
64131	Rémunérations non tit.	230 985,69	203 423,91	0,00	0,00	27 561,78
64134	Personnel non tit. - Indemnité inflat*	0,00	300,00	0,00	0,00	-300,00
64138	Autres indemnités non tit.	40 285,65	79 366,56	0,00	0,00	-39 080,91
64171	Apprentis - rémunérations	32 648,64	27 289,62	0,00	0,00	5 359,02
64172	Apprentis indemnité inflation	0,00	300,00	0,00	0,00	-300,00
6451	Cotisations à l'U.R.S.S.A.F.	268 332,27	266 379,00	0,00	0,00	1 953,27
6453	Cotisations aux caisses de retraites	342 439,34	334 879,28	0,00	0,00	7 560,06
6454	Cotisations aux A.S.S.E.D.I.C.	10 886,30	11 891,00	0,00	0,00	-1 004,70
6455	Cotisations pour assurance du personnel	62 000,00	3 948,51	0,00	0,00	58 051,49
6456	Versement au F.N.C. supplément familial	1 701,06	1 242,00	0,00	0,00	459,06
6458	Cotis. aux autres organismes sociaux	13 000,00	12 970,87	0,00	0,00	29,13
6475	Médecine du travail, pharmacie	25 000,00	1 455,28	0,00	0,00	23 544,72
6478	Autres charges sociales diverses	57 144,43	71 260,00	0,00	0,00	-14 115,57

Annexe 8

SYNDICAT ENERGIE INDRE-ET-LOIRE - BUDGET PRINCIPAL - CA - 2022

Chap/ art (1)	Libellé (1)	Crédits ouverts (BP+DM+RAR N-1)	Crédits employés (ou restant à employer)			Crédits annulés
			Mandats émis	Charges rattachées	Restes à réaliser au 31/12	
6488	Autres charges	5 000,00	215,00	0,00	0,00	4 785,00
<b>014</b>	<b>Atténuations de produits</b>	<b>1 200 000,00</b>	<b>655 299,46</b>	<b>544 000,00</b>	<b>0,00</b>	<b>700,54</b>
7398	Reverst., restituit <sup>o</sup> et prélèvt divers	1 200 000,00	655 299,46	544 000,00	0,00	700,54
<b>65</b>	<b>Autres charges de gestion courante</b>	<b>440 000,00</b>	<b>292 938,20</b>	<b>50 000,00</b>	<b>0,00</b>	<b>97 061,80</b>
6531	Indemnités	120 000,00	119 827,89	0,00	0,00	172,11
6532	Frais de mission	5 000,00	8 068,55	0,00	0,00	-3 068,55
6533	Cotisations de retraite	12 000,00	9 007,92	0,00	0,00	2 992,08
6535	Formation	15 000,00	0,00	0,00	0,00	15 000,00
6541	Créances admises en non-valeur	1 000,00	66,66	0,00	0,00	933,34
6542	Créances éteintes	0,00	1 014,92	0,00	0,00	-1 014,92
65733	Subv. fonct. Départements	50 000,00	-6 964,00	50 000,00	0,00	6 964,00
657358	Subv. fonct. Autres groupements	15 000,00	15 000,00	0,00	0,00	0,00
6574	Subv. fonct. Associat <sup>o</sup> , personnes privée	158 000,00	146 000,00	0,00	0,00	12 000,00
658822	Aides	0,00	915,60	0,00	0,00	-915,60
65888	Autres	64 000,00	0,66	0,00	0,00	63 999,34
<b>656</b>	<b>Frais fonctionnement des groupes d'élus</b>	<b>0,00</b>	<b>0,00</b>	<b>0,00</b>	<b>0,00</b>	<b>0,00</b>
<b>TOTAL DEPENSES DE GESTION DES SERVICES (a) = (011+012+014+65+656)</b>		<b>8 596 000,00</b>	<b>5 566 450,62</b>	<b>1 727 921,09</b>	<b>0,00</b>	<b>1 301 628,29</b>
<b>66</b>	<b>Charges financières (b)</b>	<b>144 000,00</b>	<b>63 831,28</b>	<b>8 128,63</b>	<b>0,00</b>	<b>72 040,09</b>
66111	Intérêts réglés à l'échéance	114 000,00	55 299,11	0,00	0,00	58 700,89
66112	Intérêts - Rattachement des ICNE	0,00	0,00	8 128,63	0,00	-8 128,63
6615	Intérêts comptes courants et de dépôts	10 000,00	4 932,17	0,00	0,00	5 067,83
6688	Autres	20 000,00	3 600,00	0,00	0,00	16 400,00
<b>67</b>	<b>Charges exceptionnelles (c)</b>	<b>237 000,00</b>	<b>198 562,24</b>	<b>0,00</b>	<b>0,00</b>	<b>38 437,76</b>
673	Titres annulés (sur exercices antérieurs	100 000,00	15 033,11	0,00	0,00	84 966,89
67441	Subv. budgets annexes et régies (AF)	137 000,00	0,00	0,00	0,00	137 000,00
678	Autres charges exceptionnelles	0,00	183 529,13	0,00	0,00	-183 529,13
<b>68</b>	<b>Dotations provisions semi-budgétaires (d) (3)</b>	<b>0,00</b>	<b>0,00</b>	<b>0,00</b>	<b>0,00</b>	<b>0,00</b>
<b>022</b>	<b>Dépenses imprévues (e)</b>	<b>0,00</b>				
<b>TOTAL DES DEPENSES REELLES = a+b+c+d+e</b>		<b>8 977 000,00</b>	<b>5 828 844,14</b>	<b>1 736 049,72</b>	<b>0,00</b>	<b>1 412 106,14</b>
<b>023</b>	<b>Virement à la section d'investissement</b>	<b>1 134 800,00</b>	<b>0,00</b>			<b>1 134 800,00</b>
<b>042</b>	<b>Opérat<sup>o</sup> ordre transfert entre sections (4) (5) (6)</b>	<b>7 761 000,00</b>	<b>7 683 470,93</b>			<b>77 529,07</b>
6811	Dot. amort. et prov. Immos incorporelles	7 761 000,00	7 683 470,93			77 529,07
<b>TOTAL DES PRELEVEMENTS AU PROFIT DE LA SECTION D'INVESTISSEMENT</b>		<b>8 895 800,00</b>	<b>7 683 470,93</b>			<b>1 212 329,07</b>
<b>043</b>	<b>Opérat<sup>o</sup> ordre intérieur de la section (7)</b>	<b>0,00</b>	<b>0,00</b>			<b>0,00</b>
<b>TOTAL DES DEPENSES D'ORDRE</b>		<b>8 895 800,00</b>	<b>7 683 470,93</b>			<b>1 212 329,07</b>
<b>TOTAL DES DEPENSES DE FONCTIONNEMENT DE L'EXERCICE (= Total des opérations réelles et d'ordre)</b>		<b>17 872 800,00</b>	<b>13 512 315,07</b>	<b>1 736 049,72</b>	<b>0,00</b>	<b>2 624 435,21</b>
<b>Pour information D 002 Déficit de fonctionnement reporté de N-1</b>		<b>0,00</b>				

Détail du calcul des ICNE au compte 66112 (2)

Montant des ICNE de l'exercice	8 128,63
Montant des ICNE de l'exercice N-1	0,00
= Différence ICNE N – ICNE N-1	8 128,63

(1) Détailler les chapitres budgétaires par article conformément au plan de comptes appliqué par la commune ou l'établissement.

(2) Si le mandatement des ICNE de l'exercice est inférieur au montant de l'exercice N-1, le montant du compte 66112 sera négatif.

(3) Si la commune ou l'établissement applique le régime des provisions semi-budgétaires.

(4) Cf. définition du chapitre des opérations d'ordre, DF 042 = RI 040.

(5) Dont 675 et 676.

(6) Le compte 6815 peut figurer dans le détail du chapitre 042 si la commune ou l'établissement applique le régime des provisions budgétaires.

(7) Chapitre destiné à retracer les opérations particulières telles que les opérations de stocks ou liées à la tenue d'un inventaire permanent simplifié.

SYNDICAT ENERGIE INDRE-ET-LOIRE - BUDGET PRINCIPAL - CA - 2022

III – VOTE DU BUDGET						III
SECTION DE FONCTIONNEMENT – DETAIL DES RECETTES						A2
Chap/ art(1)	Libellé (1)	Crédits ouverts (BP+DM+RAR N-1)	Crédits employés (ou restant à employer)			Crédits annulés
			Titres émis	Produits rattachés	Restes à réaliser au 31/12	
<b>013</b>	<b>Atténuations de charges</b>	<b>44 000,00</b>	<b>60 955,37</b>	<b>0,00</b>	<b>0,00</b>	<b>-16 955,37</b>
6419	Remboursements rémunérations personnel	5 000,00	26 119,37	0,00	0,00	-21 119,37
6459	Rembourst charges SS et prévoyance	4 000,00	3 000,00	0,00	0,00	1 000,00
6479	Rembourst sur autres charges sociales	35 000,00	31 836,00	0,00	0,00	3 164,00
<b>70</b>	<b>Produits services, domaine et ventes div</b>	<b>342 800,00</b>	<b>233 198,14</b>	<b>100 000,00</b>	<b>0,00</b>	<b>9 601,86</b>
70841	Mise à dispo personnel B.A. , régies	0,00	159 819,64	0,00	0,00	-159 819,64
70848	Mise à dispo personnel autres organismes	265 300,00	-26 392,47	66 000,00	0,00	225 692,47
70872	Remb. frais B.A. et régies municipales	0,00	8 904,75	0,00	0,00	-8 904,75
70878	Remb. frais par d'autres redevables	42 500,00	19 918,16	34 000,00	0,00	-11 418,16
7088	Produits activités annexes (abonnements)	35 000,00	70 948,06	0,00	0,00	-35 948,06
<b>73</b>	<b>Impôts et taxes</b>	<b>10 000 000,00</b>	<b>8 562 494,03</b>	<b>2 660 000,00</b>	<b>0,00</b>	<b>-1 222 494,03</b>
7328	Autres fiscalités reversées	0,00	1 670,00	0,00	0,00	-1 670,00
7351	Taxe consommation finale d'électricité	10 000 000,00	8 560 824,03	2 660 000,00	0,00	-1 220 824,03
<b>74</b>	<b>Dotations et participations</b>	<b>1 285 000,00</b>	<b>1 530 404,61</b>	<b>165 367,38</b>	<b>0,00</b>	<b>-410 771,99</b>
744	FCTVA	0,00	60 604,32	0,00	0,00	-60 604,32
74748	Participat° Autres communes	1 084 000,00	1 163 852,21	165 367,38	0,00	-245 219,59
74758	Participat° Autres groupements	201 000,00	305 948,08	0,00	0,00	-104 948,08
<b>75</b>	<b>Autres produits de gestion courante</b>	<b>1 886 000,00</b>	<b>4 106 089,55</b>	<b>0,00</b>	<b>0,00</b>	<b>-2 220 089,55</b>
757	Redevances versées par fermiers, conces.	1 886 000,00	4 099 299,39	0,00	0,00	-2 213 299,39
7588	Autres produits div. de gestion courante	0,00	6 790,16	0,00	0,00	-6 790,16
<b>TOTAL = RECETTES DE GESTION DES SERVICES (a) = 70+73+74+75+013</b>		<b>13 557 800,00</b>	<b>14 493 141,70</b>	<b>2 925 367,38</b>	<b>0,00</b>	<b>-3 860 709,08</b>
<b>76</b>	<b>Produits financiers (b)</b>	<b>0,00</b>	<b>0,00</b>	<b>0,00</b>	<b>0,00</b>	<b>0,00</b>
<b>77</b>	<b>Produits exceptionnels (c)</b>	<b>50 000,00</b>	<b>198 111,10</b>	<b>0,00</b>	<b>0,00</b>	<b>-148 111,10</b>
7711	Dédits et pénalités perçus	5 000,00	2 118,96	0,00	0,00	2 881,04
773	Mandats annulés (exercices antérieurs)	0,00	3 423,00	0,00	0,00	-3 423,00
7788	Produits exceptionnels divers	45 000,00	192 569,14	0,00	0,00	-147 569,14
<b>78</b>	<b>Reprises provisions semi-budgétaires (d) (2)</b>	<b>0,00</b>	<b>0,00</b>	<b>0,00</b>	<b>0,00</b>	<b>0,00</b>
<b>TOTAL DES RECETTES REELLES =a+b+c+d</b>		<b>13 607 800,00</b>	<b>14 691 252,80</b>	<b>2 925 367,38</b>	<b>0,00</b>	<b>-4 008 820,18</b>
<b>042</b>	<b>Opérat° ordre transfert entre sections (3) (4) (5)</b>	<b>3 474 000,00</b>	<b>3 471 424,89</b>			<b>2 575,11</b>
7768	Neutral. amort. subv. équip. versées	730 000,00	711 390,17			18 609,83
777	Quote-part subv invest transf opte résul	2 744 000,00	2 760 034,72			-16 034,72
<b>043</b>	<b>Opérat° ordre intérieur de la section (6)</b>	<b>0,00</b>	<b>0,00</b>			<b>0,00</b>
<b>TOTAL DES RECETTES D'ORDRE</b>		<b>3 474 000,00</b>	<b>3 471 424,89</b>			<b>2 575,11</b>
<b>TOTAL DES RECETTES DE FONCTIONNEMENT DE L'EXERCICE (=Total des opérations réelles et d'ordre)</b>		<b>17 081 800,00</b>	<b>18 162 677,69</b>	<b>2 925 367,38</b>	<b>0,00</b>	<b>-4 006 245,07</b>
<b>Pour information R 002 Excédent de fonctionnement reporté de N-1</b>		<b>791 000,00</b>				

Détail du calcul des ICNE au compte 7622

Montant des ICNE de l'exercice	0,00
Montant des ICNE de l'exercice N-1	0,00
= Différence ICNE N – ICNE N-1	0,00

(1) Détailler les chapitres budgétaires par article conformément au plan de comptes appliqué par la commune ou l'établissement.

(2) Si la commune ou l'établissement applique le régime des provisions semi-budgétaires.

(3) Cf. définitions du chapitre des opérations d'ordre, RF 042 = DI 040.

(4) Dont 776.

(5) Le compte 7815 peut figurer dans le détail du chapitre 042 si la commune ou l'établissement applique le régime des provisions budgétaires.

(6) Chapitre destiné à retracer les opérations particulières telles que les opérations de stocks ou liées à la tenue d'un inventaire permanent simplifié.

Annexe 8

SYNDICAT ENERGIE INDRE-ET-LOIRE - BUDGET PRINCIPAL - CA - 2022

III – VOTE DU BUDGET					III
SECTION D'INVESTISSEMENT – DETAIL DES DEPENSES					B1
Chap/ art (1)	Libellé (1)	Crédits ouverts (BP+DM+RAR N-1)	Mandats émis	Restes à réaliser au 31/12	Crédits annulés
010	Stocks	0,00	0,00	0,00	0,00
20	Immobilisations incorporelles (sauf opérations et 204)	3 679 243,79	144 793,60	436 962,21	3 097 487,98
2031	Frais d'études	3 303 930,91	105 078,40	161 002,53	3 037 849,98
2033	Frais d'insertion	10 000,00	5 616,00	0,00	4 384,00
2051	Concessions, droits similaires	365 312,88	34 099,20	275 959,68	55 254,00
204	Subventions d'équipement versées (sauf opérations)	2 149 332,07	538 685,01	454 373,42	1 156 273,64
2041482	Subv.Cne : Bâtiments, installations	1 788 796,07	466 771,46	422 647,42	899 377,19
2041582	Autres grpts - Bâtiments et installat°	0,00	71 913,55	0,00	-71 913,55
20422	Privé : Bâtiments, installations	360 536,00	0,00	31 726,00	328 810,00
21	Immobilisations corporelles (sauf opérations)	18 890 398,77	16 991 389,24	0,00	1 899 009,53
21311	Hôtel de ville	290 000,00	162 050,00	0,00	127 950,00
2135	Installations générales, agencements	51 000,00	0,00	0,00	51 000,00
21534	Réseaux d'électrification	18 429 398,77	16 817 913,31	0,00	1 611 485,46
2158	Autres inst.,matériel,outil. techniques	0,00	3 624,87	0,00	-3 624,87
2183	Matériel de bureau et informatique	100 000,00	4 761,04	0,00	95 238,96
2184	Mobilier	20 000,00	3 040,02	0,00	16 959,98
22	Immobilisations reçues en affectation (sauf opérations)	0,00	0,00	0,00	0,00
23	Immobilisations en cours (sauf opérations)	7 311 890,66	4 705 452,37	894 288,00	1 712 150,29
2315	Installat°, matériel et outillage techni	2 724 595,68	1 303 586,72	894 288,00	526 720,96
2317	Immo. corporelles reçues mise à dispo.	4 267 294,98	3 283 065,65	0,00	984 229,33
238	Avances versées commandes immo. incorp.	320 000,00	118 800,00	0,00	201 200,00
	<b>Total des dépenses d'équipement</b>	<b>32 030 865,29</b>	<b>22 380 320,22</b>	<b>1 785 623,63</b>	<b>7 864 921,44</b>
10	Dotations, fonds divers et réserves	117 000,00	116 681,64	0,00	318,36
1068	Excédents de fonctionnement capitalisés	117 000,00	116 681,64	0,00	318,36
13	Subventions d'investissement	50 377,83	49 229,49	0,00	1 148,34
13148	Subv. transf. Autres communes	50 000,00	8 003,45	0,00	41 996,55
1318	Autres subventions d'équipement transf.	377,83	41 226,04	0,00	-40 848,21
16	Emprunts et dettes assimilées	400 000,00	387 502,49	0,00	12 497,51
1641	Emprunts en euros	400 000,00	387 502,49	0,00	12 497,51
18	Compte de liaison : affectat° (BA,régie)	0,00	0,00	0,00	0,00
26	Participat° et créances rattachées	50 300,00	0,00	0,00	50 300,00
261	Titres de participation	50 300,00	0,00	0,00	50 300,00
27	Autres immobilisations financières	1 214 800,00	1 050 200,00	13 957,00	150 643,00
271	Titres immobilisés (droits de propriété)	1 060 200,00	1 050 200,00	0,00	10 000,00
276348	Créance Autres communes	154 600,00	0,00	13 957,00	140 643,00
020	Dépenses imprévues	217 159,36			
	<b>Total des dépenses financières</b>	<b>2 049 637,19</b>	<b>1 603 613,62</b>	<b>13 957,00</b>	<b>432 066,57</b>
	<b>Total des dépenses d'opérations pour compte de tiers</b>	<b>0,00</b>	<b>0,00</b>	<b>0,00</b>	<b>0,00</b>
	<b>TOTAL DEPENSES REELLES</b>	<b>34 080 502,48</b>	<b>23 983 933,84</b>	<b>1 799 580,63</b>	<b>8 296 988,01</b>
040	Opérat° ordre transfert entre sections (4)	3 474 000,00	3 471 424,89		2 575,11
	Reprises sur autofinancement antérieur (5)	3 474 000,00	3 471 424,89		2 575,11
13913	Sub. transf cpte résult. Départements	4 000,00	5 445,17		-1 445,17
139148	Sub. transf cpte résult. Autres communes	1 110 000,00	1 108 014,55		1 985,45
139158	Sub. transf cpte résult. Autres groupots	193 000,00	191 264,26		1 735,74
13918	Autres subventions d'équipement	1 437 000,00	1 455 310,74		-18 310,74
198	Neutral. amort. subv. équip. versées	730 000,00	711 390,17		18 609,83
	<b>Charges transférées (6)</b>	<b>0,00</b>	<b>0,00</b>		<b>0,00</b>
041	Opérations patrimoniales (7)	3 600 000,00	3 271 185,64		328 814,36
21534	Réseaux d'électrification	800 000,00	768 068,17		31 931,83
2762	Créances transfert droit déduct° TVA	2 800 000,00	2 503 117,47		296 882,53
	<b>TOTAL DEPENSES D'ORDRE</b>	<b>7 074 000,00</b>	<b>6 742 610,53</b>		<b>331 389,47</b>
	<b>TOTAL DES DEPENSES D'INVESTISSEMENT DE L'EXERCICE (= Total des dépenses réelles et d'ordre)</b>	<b>41 154 502,48</b>	<b>30 726 544,37</b>	<b>1 799 580,63</b>	<b>8 628 377,48</b>
	<b>Pour information</b>	<b>4 663 119,64</b>			
	<b>D 001 Solde d'exécution négatif reporté de N-1</b>				

(1) Détailler les chapitres budgétaires par article conformément au plan de comptes appliqué par la commune ou l'établissement.

(2) Voir état III B3 pour le détail des opérations d'équipement.

(3) Voir annexes IV A9 pour le détail des opérations pour compte de tiers.

(4) Cf. définitions du chapitre d'opérations d'ordre, DI 040=RF 042.

SYNDICAT ENERGIE INDRE-ET-LOIRE - BUDGET PRINCIPAL - CA - 2022

III – VOTE DU BUDGET					III
SECTION D'INVESTISSEMENT – DETAIL DES RECETTES					B2
Chap/ art (1)	Libellé (1)	Crédits ouverts (BP+DM+RAR N-1)	Titres émis	Restes à réaliser au 31/12	Crédits annulés
010	Stocks	0,00	0,00	0,00	0,00
13	Subventions d'investissement	13 970 404,53	9 239 751,09	0,00	4 730 653,44
13148	Subv. transf. Autres communes	4 296 299,49	3 167 667,49	0,00	1 128 632,00
13158	Subv. transf. Autres groupements	113 323,87	1 205 744,74	0,00	-1 092 420,87
1318	Autres subventions d'équipement transf.	9 560 781,17	4 866 338,86	0,00	4 694 442,31
16	Emprunts et dettes assimilées (hors 165)	5 200 000,00	0,00	2 000 000,00	3 200 000,00
1641	Emprunts en euros	5 200 000,00	0,00	2 000 000,00	3 200 000,00
20	Immobilisations incorporelles (sauf 204)	0,00	0,00	0,00	0,00
204	Subventions d'équipement versées	0,00	0,00	0,00	0,00
21	Immobilisations corporelles	50 000,00	73 229,40	0,00	-23 229,40
21534	Réseaux d'électrification	50 000,00	73 229,40	0,00	-23 229,40
22	Immobilisations reçues en affectation	0,00	0,00	0,00	0,00
23	Immobilisations en cours	100 000,00	6 024,77	0,00	93 975,23
2317	Immo. corporelles reçues mise à dispo.	0,00	6 024,77	0,00	-6 024,77
238	Avances versées commandes immo. incorp.	100 000,00	0,00	0,00	100 000,00
	<b>Total des recettes d'équipement</b>	<b>19 320 404,53</b>	<b>9 319 005,26</b>	<b>2 000 000,00</b>	<b>8 001 399,27</b>
10	Dotations, fonds divers et réserves	10 120 920,29	10 163 195,89	0,00	-42 275,60
10222	FCTVA	1 535 000,00	1 577 275,60	0,00	-42 275,60
1068	Excédents de fonctionnement capitalisés	8 585 920,29	8 585 920,29	0,00	0,00
138	Autres subvent° invest. non transf.	0,00	0,00	0,00	0,00
165	Dépôts et cautionnements reçus	0,00	0,00	0,00	0,00
18	Compte de liaison : affectat° (BA,régie)	0,00	0,00	0,00	0,00
26	Participat° et créances rattachées	0,00	100,00	0,00	-100,00
261	Titres de participation	0,00	100,00	0,00	-100,00
27	Autres immobilisations financières	3 880 497,30	2 705 576,47	613 349,83	561 571,00
2762	Créances transfert droit déduct° TVA	3 782 697,30	2 503 117,47	613 349,83	666 230,00
276348	Créance Autres communes	67 800,00	52 459,00	0,00	15 341,00
2764	Créances sur personnes de droit privé	30 000,00	150 000,00	0,00	-120 000,00
024	Produits des cessions d'immobilisations	0,00		0,00	
	<b>Total des recettes financières</b>	<b>14 001 417,59</b>	<b>12 868 872,36</b>	<b>613 349,83</b>	<b>519 195,40</b>
	<b>Total des recettes d'opérations pour compte de tiers</b>	<b>0,00</b>	<b>0,00</b>	<b>0,00</b>	<b>0,00</b>
	<b>TOTAL DES RECETTES REELLES</b>	<b>33 321 822,12</b>	<b>22 187 877,62</b>	<b>2 613 349,83</b>	<b>8 520 594,67</b>
021	Virement de la sect° de fonctionnement	1 134 800,00			
040	Opérat° ordre transfert entre sections (3) (4)	7 761 000,00	7 683 470,93		77 529,07
28031	Frais d'études	55 000,00	55 256,55		-256,55
2804132	Subv. Dpt : Bâtiments, installations	5 000,00	5 000,00		0,00
28041482	Subv.Cne : Bâtiments, installations	618 000,00	628 356,06		-10 356,06
28041582	GFP : Bâtiments, installations	54 000,00	56 202,58		-2 202,58
2804182	Autres org pub - Bâtiments et installat°	3 000,00	2 475,72		524,28
280422	Privé : Bâtiments, installations	19 000,00	19 127,95		-127,95
2804412	Sub nat org pub - Bâtiments, installat°	1 000,00	227,86		772,14
28051	Concessions et droits similaires	40 000,00	39 407,50		592,50
281311	Hôtel de ville	60 000,00	60 220,32		-220,32
28135	Installations générales, agencements, ..	117 000,00	116 991,58		8,42
281534	Réseaux d'électrification	6 098 000,00	6 011 733,61		86 266,39
281538	Autres réseaux	3 000,00	3 311,95		-311,95
28158	Autres installat°, matériel et outillage	140 000,00	139 439,17		560,83
2817534	Réseaux d'électrification (m. à dispo)	515 000,00	515 251,00		-251,00
28181	Installations générales, aménagt divers	1 000,00	184,36		815,64
28183	Matériel de bureau et informatique	24 000,00	23 618,62		381,38
28184	Mobilier	7 000,00	6 666,10		333,90
28188	Autres immo. corporelles	1 000,00	0,00		1 000,00
	<b>TOTAL DES PRELEVEMENTS PROVENANT DE LA SECTION DE FONCTIONNEMENT</b>	<b>8 895 800,00</b>	<b>7 683 470,93</b>		<b>1 212 329,07</b>
041	Opérations patrimoniales (5)	3 600 000,00	3 271 185,64		328 814,36
2031	Frais d'études	800 000,00	768 068,17		31 931,83
21534	Réseaux d'électrification	2 800 000,00	2 503 117,47		296 882,53
	<b>TOTAL DES RECETTES D'ORDRE</b>	<b>12 495 800,00</b>	<b>10 954 656,57</b>		<b>1 541 143,43</b>



## Annexe 8

### SYNDICAT ENERGIE INDRE-ET-LOIRE - BUDGET PRINCIPAL - CA - 2022

Chap/ art (1)	Libellé (1)	Crédits ouverts (BP+DM+RAR N-1)	Titres émis	Restes à réaliser au 31/12	Crédits annulés
	<b>TOTAL DES RECETTES D'INVESTISSEMENT DE L'EXERCICE (= Total des recettes réelles et d'ordre)</b>	45 817 622,12	33 142 534,19	2 613 349,83	10 061 738,10
	<b>Pour information R 001 Solde d'exécution positif reporté de N-1</b>	0,00			

(1) Détailler les chapitres budgétaires par article conformément au plan de comptes appliqué par la commune ou l'établissement.

(2) Voir annexes IV A9 pour le détail des opérations pour compte de tiers.

(3) Cf. définition du chapitre des opérations d'ordre, *RI 040 = DF 042*.

(4) Les comptes 15, 29, 39, 49 et 59 peuvent figurer dans le détail du chapitre 040 si la commune ou l'établissement applique le régime des provisions budgétaires.

(5) Cf. définitions du chapitre des opérations d'ordre, *DI 041 = RI 041*.

SYNDICAT ENERGIE INDRE-ET-LOIRE - BUDGET PRINCIPAL - CA - 2022

<b>IV – ANNEXES</b>												<b>IV</b>
<b>PRESENTATION CROISEE PAR FONCTION – VUE D'ENSEMBLE (1)</b>												<b>A1</b>
Libellé	01 Opérations non ventilables	0 Services généraux administrat* publiques	1 Sécurité et salubrité publiques	2 Enseignement - Formation	3 Culture	4 Sport et jeunesse	5 Interventions sociales et santé	6 Famille	7 Logement	8 Aménagt et services urbains, environnement	9 Action économique	TOTAL
<b>INVESTISSEMENT</b>												
<b>REALISATIONS (de l'exercice + restes à réaliser N-1)</b>												
Dépenses réelles	116 682	1 785 982	0	0	0	0	0	0	0	4 123 035	17 958 235	23 983 934
- Equipements municipaux (2)		348 280	0	0	0	0	0	0	0	3 999 301	17 494 055	21 841 635
- Equip. non municipaux (c/204) (3)		0	0	0	0	0	0	0	0	123 734	414 951	538 685
- Opérations financières	116 682											116 682
Dépenses d'ordre	3 471 425											6 742 611
Solde d'exécution reporté de N-1	4 663 120											4 663 120
<b>Total dépenses</b>	<b>8 251 226</b>	<b>1 785 982</b>	<b>0</b>	<b>0</b>	<b>0</b>	<b>0</b>	<b>0</b>	<b>0</b>	<b>0</b>	<b>4 891 103</b>	<b>20 461 353</b>	<b>35 389 964</b>
<b>Total recettes</b>	<b>16 269 391</b>	<b>310 458</b>	<b>0</b>	<b>0</b>	<b>0</b>	<b>0</b>	<b>0</b>	<b>0</b>	<b>0</b>	<b>3 728 709</b>	<b>12 833 976</b>	<b>33 142 534</b>
<b>Solde d'investissement</b>	<b>8 018 165</b>	<b>-1 475 524</b>	<b>0</b>	<b>0</b>	<b>0</b>	<b>0</b>	<b>0</b>	<b>0</b>	<b>0</b>	<b>-1 162 394</b>	<b>-7 627 377</b>	<b>-2 247 130</b>
<b>RESTES A REALISER au 31/12/N</b>												
<b>Total RAR dépenses</b>	<b>0</b>	<b>84 036</b>	<b>0</b>	<b>0</b>	<b>0</b>	<b>0</b>	<b>0</b>	<b>0</b>	<b>0</b>	<b>18 551</b>	<b>1 696 994</b>	<b>1 799 581</b>
<b>Total RAR recettes</b>	<b>0</b>	<b>2 000 000</b>	<b>0</b>	<b>0</b>	<b>0</b>	<b>0</b>	<b>0</b>	<b>0</b>	<b>0</b>	<b>0</b>	<b>613 350</b>	<b>2 613 350</b>
<b>SOLDE RAR investissement</b>	<b>0</b>	<b>1 915 964</b>	<b>0</b>	<b>0</b>	<b>0</b>	<b>0</b>	<b>0</b>	<b>0</b>	<b>0</b>	<b>-18 551</b>	<b>-1 083 644</b>	<b>813 769</b>
<b>FONCTIONNEMENT</b>												
<b>REALISATIONS (de l'exercice + restes à réaliser N-1)</b>												
<b>Total dépenses</b>	<b>7 683 471</b>	<b>2 908 251</b>	<b>0</b>	<b>0</b>	<b>0</b>	<b>0</b>	<b>0</b>	<b>0</b>	<b>0</b>	<b>2 063 043</b>	<b>2 593 600</b>	<b>15 248 365</b>
<b>Total recettes</b>	<b>4 262 425</b>	<b>304 507</b>	<b>0</b>	<b>0</b>	<b>0</b>	<b>0</b>	<b>0</b>	<b>0</b>	<b>0</b>	<b>2 739 472</b>	<b>14 572 641</b>	<b>21 879 045</b>
<b>Solde de fonctionnement</b>	<b>-3 421 046</b>	<b>-2 603 743</b>	<b>0</b>	<b>0</b>	<b>0</b>	<b>0</b>	<b>0</b>	<b>0</b>	<b>0</b>	<b>676 428</b>	<b>11 979 041</b>	<b>6 630 680</b>
<b>RESTES A REALISER au 31/12/N</b>												
<b>Total RAR dépenses</b>	<b>0</b>	<b>0</b>	<b>0</b>	<b>0</b>	<b>0</b>	<b>0</b>	<b>0</b>	<b>0</b>	<b>0</b>	<b>0</b>	<b>0</b>	<b>0</b>
<b>Total RAR recettes</b>	<b>0</b>	<b>0</b>	<b>0</b>	<b>0</b>	<b>0</b>	<b>0</b>	<b>0</b>	<b>0</b>	<b>0</b>	<b>0</b>	<b>0</b>	<b>0</b>
<b>SOLDE RAR fonctionnement</b>	<b>0</b>	<b>0</b>	<b>0</b>	<b>0</b>	<b>0</b>	<b>0</b>	<b>0</b>	<b>0</b>	<b>0</b>	<b>0</b>	<b>0</b>	<b>0</b>

(1) La production de cet état est obligatoire pour les communes de 3 500 habitants et plus, les groupements comprenant au moins une telle commune, leurs établissements et services administratifs hormis les caisses des écoles et les services à activité unique érigés en établissement public ou budget annexe (L. 2312-3, R. 2311-1 et R. 2311-10. Dans les communes de 3 500 habitants et plus, le croisement par fonction est fait à un chiffre (correspondant à la fonction). Dans les communes de 10 000 habitants et plus, le croisement par fonction est fait au niveau le plus détaillé de la nomenclature fonctionnelle (sous-fonction ou rubrique). Les groupements et leurs établissements publics suivent les règles de production et de présentation applicable à la commune membre comptant le plus grand nombre d'habitants (articles L. 5211-36 a1 et R. 5211-14 + L. 5711-1 et R. 5711-2 du CGCT).

(2) Ou biens de la structure intercommunale.

(3) Ou biens ne relevant pas de la structure intercommunale.

Annexe 8

SYNDICAT ENERGIE INDRE-ET-LOIRE - BUDGET PRINCIPAL - CA - 2022

IV – ANNEXES													IV
PRESENTATION CROISEE PAR FONCTION – VUE D'ENSEMBLE													A1
Art. (1)	Libellé	01 Opérations non ventilables	0 Services généraux administrat <sup>n</sup> publiques	1 Sécurité et salubrité publiques	2 Enseignement - Formation	3 Culture	4 Sport et jeunesse	5 Interventions sociales et santé	6 Famille	7 Logement	8 Aménagt et services urbains, environnement	9 Action économique	TOTAL
<b>INVESTISSEMENT</b>													
<b>DEPENSES</b>													
<b>Total dépenses d'investissement</b>		<b>8 251 226</b>	<b>1 870 018</b>	<b>0</b>	<b>0</b>	<b>0</b>	<b>0</b>	<b>0</b>	<b>0</b>	<b>0</b>	<b>4 909 653</b>	<b>22 158 347</b>	<b>37 189 245</b>
Dépenses réelles		116 682	1 870 018	0	0	0	0	0	0	0	4 141 585	19 655 229	25 783 514
010	Stocks	0	0	0	0	0	0	0	0	0	0	0	0
10	Dotations, fonds divers et réserves	116 682	0	0	0	0	0	0	0	0	0	0	116 682
1068	Excédents de fonctionnement capitalisés	116 682	0	0	0	0	0	0	0	0	0	0	116 682
13	Subventions d'investissement	0	0	0	0	0	0	0	0	0	0	49 229	49 229
13148	Subv. transf. Autres communes	0	0	0	0	0	0	0	0	0	0	8 003	8 003
1318	Autres subventions d'équipement transf.	0	0	0	0	0	0	0	0	0	0	41 226	41 226
16	Emprunts et dettes assimilées	0	387 502	0	0	0	0	0	0	0	0	0	387 502
1641	Emprunts en euros	0	387 502	0	0	0	0	0	0	0	0	0	387 502
18	Compte de liaison : affectat <sup>n</sup> (BA,régie)	0	0	0	0	0	0	0	0	0	0	0	0
20	Immobilisations incorporelles	0	140 040	0	0	0	0	0	0	0	89 693	352 023	581 756
2031	Frais d'études	0	101 892	0	0	0	0	0	0	0	89 693	74 496	266 081
2033	Frais d'insertion	0	5 616	0	0	0	0	0	0	0	0	0	5 616
2051	Concessions, droits similaires	0	32 532	0	0	0	0	0	0	0	0	277 527	310 059
204	Subventions d'équipement versées	0	0	0	0	0	0	0	0	0	123 734	869 324	993 058
2041482	Subv.Cne : Bâtiments, installations	0	0	0	0	0	0	0	0	0	86 111	803 308	889 419
2041582	Autres grpts - Bâtiments et installat <sup>n</sup>	0	0	0	0	0	0	0	0	0	37 623	34 290	71 914
20422	Privé : Bâtiments, installations	0	0	0	0	0	0	0	0	0	0	31 726	31 726
21	Immobilisations corporelles	0	173 476	0	0	0	0	0	0	0	0	16 817 913	16 991 389
21311	Hôtel de ville	0	162 050	0	0	0	0	0	0	0	0	0	162 050
21534	Réseaux d'électrification	0	0	0	0	0	0	0	0	0	0	16 817 913	16 817 913
2158	Autres inst.,matériel,outil. techniques	0	3 625	0	0	0	0	0	0	0	0	0	3 625
2183	Matériel de bureau et informatique	0	4 761	0	0	0	0	0	0	0	0	0	4 761
2184	Mobilier	0	3 040	0	0	0	0	0	0	0	0	0	3 040
22	Immobilisations reçues en affectation	0	0	0	0	0	0	0	0	0	0	0	0
23	Immobilisations en cours	0	118 800	0	0	0	0	0	0	0	3 928 158	1 552 782	5 599 740
2315	Installat <sup>n</sup> , matériel et outillage techni	0	0	0	0	0	0	0	0	0	899 788	1 298 087	2 197 875

**SYNDICAT ENERGIE INDRE-ET-LOIRE - BUDGET PRINCIPAL - CA - 2022**

Art. (1)	Libellé	01 Opérations non ventilables	0 Services généraux administrat* publiques	1 Sécurité et salubrité publiques	2 Enseignement - Formation	3 Culture	4 Sport et jeunesse	5 Interventions sociales et santé	6 Famille	7 Logement	8 Aménagt et services urbains, environnement	9 Action économique	TOTAL
2317	Immo. corporelles reçues mise à dispo.	0	0	0	0	0	0	0	0	0	3 028 371	254 695	3 283 066
238	Avances versées commandes immo. incorp.	0	118 800	0	0	0	0	0	0	0	0	0	118 800
26	Participat* et créances rattachées	0	0	0	0	0	0	0	0	0	0	0	0
27	Autres immobilisations financières	0	1 050 200	0	0	0	0	0	0	0	0	13 957	1 064 157
271	Titres immobilisés (droits de propriété)	0	1 050 200	0	0	0	0	0	0	0	0	0	1 050 200
276348	Créance Autres communes	0	0	0	0	0	0	0	0	0	0	13 957	13 957
	Opérations d'équipement	0	0	0	0	0	0	0	0	0	0	0	0
	Opérations pour compte de tiers	0	0	0	0	0	0	0	0	0	0	0	0
	<b>Dépenses d'ordre</b>	<b>3 471 425</b>	<b>0</b>	<b>0</b>	<b>0</b>	<b>0</b>	<b>0</b>	<b>0</b>	<b>0</b>	<b>0</b>	<b>768 068</b>	<b>2 503 117</b>	<b>6 742 611</b>
040	Opérat* ordre transfert entre sections	3 471 425	0	0	0	0	0	0	0	0	0	0	3 471 425
13913	Sub. transf. Résult. Départements	5 445	0	0	0	0	0	0	0	0	0	0	5 445
139148	Sub. transf. Résult. Autres communes	1 108 015	0	0	0	0	0	0	0	0	0	0	1 108 015
139158	Sub. transf. Résult. Autres groupements	191 264	0	0	0	0	0	0	0	0	0	0	191 264
13918	Autres subventions d'équipement	1 455 311	0	0	0	0	0	0	0	0	0	0	1 455 311
198	Neutral. amort. subv. équip. versées	711 390	0	0	0	0	0	0	0	0	0	0	711 390
041	Opérations patrimoniales	0	0	0	0	0	0	0	0	0	768 068	2 503 117	3 271 186
21534	Réseaux d'électrification	0	0	0	0	0	0	0	0	0	768 068	0	768 068
2762	Créances transfert droit déductif TVA	0	0	0	0	0	0	0	0	0	0	2 503 117	2 503 117
001	Solde d'exécution reporté de N-1	4 663 120	0	0	0	0	0	0	0	0	0	0	4 663 120

<b>RECETTES</b>													
<b>Total recettes d'investissement</b>	<b>16 269 391</b>	<b>2 310 458</b>	<b>0</b>	<b>0</b>	<b>0</b>	<b>0</b>	<b>0</b>	<b>0</b>	<b>0</b>	<b>0</b>	<b>3 728 709</b>	<b>13 447 326</b>	<b>35 755 884</b>
Recettes réelles	8 585 920	2 310 458	0	0	0	0	0	0	0	0	2 960 641	10 944 208	24 801 227
010 Stocks	0	0	0	0	0	0	0	0	0	0	0	0	0
10 Dotations, fonds divers et réserves	8 585 920	88 032	0	0	0	0	0	0	0	0	1 473 614	15 630	10 163 196
10222 FCTVA	0	88 032	0	0	0	0	0	0	0	0	1 473 614	15 630	1 577 276
1068 Excédents de fonctionnement capitalisés	8 585 920	0	0	0	0	0	0	0	0	0	0	0	8 585 920
13 Subventions d'investissement	0	72 426	0	0	0	0	0	0	0	0	1 481 002	7 686 323	9 239 751
13148 Subv. transf. Autres communes	0	0	0	0	0	0	0	0	0	0	1 332 493	1 835 175	3 167 667
13158 Subv. transf. Autres groupements	0	32 426	0	0	0	0	0	0	0	0	133 791	1 039 528	1 205 745
1318 Autres subventions d'équipement transf.	0	40 000	0	0	0	0	0	0	0	0	14 718	4 811 621	4 866 339

Annexe 8

SYNDICAT ENERGIE INDRE-ET-LOIRE - BUDGET PRINCIPAL - CA - 2022

Art. (1)	Libellé	01 Opérations non ventilables	0 Services généraux administrat* publiques	1 Sécurité et salubrité publiques	2 Enseignement - Formation	3 Culture	4 Sport et jeunesse	5 Interventions sociales et santé	6 Famille	7 Logement	8 Aménagt et services urbains, environnem	9 Action économique	TOTAL
16	Emprunts et dettes assimilées	0	2 000 000	0	0	0	0	0	0	0	0	0	2 000 000
1641	Emprunts en euros	0	2 000 000	0	0	0	0	0	0	0	0	0	2 000 000
18	Compte de liaison : affectat* (BA,régie)	0	0	0	0	0	0	0	0	0	0	0	0
20	Immobilisations incorporelles	0	0	0	0	0	0	0	0	0	0	0	0
204	Subventions d'équipement versées	0	0	0	0	0	0	0	0	0	0	0	0
21	Immobilisations corporelles	0	0	0	0	0	0	0	0	0	0	73 229	73 229
21534	Réseaux d'électrification	0	0	0	0	0	0	0	0	0	0	73 229	73 229
22	Immobilisations reçues en affectation	0	0	0	0	0	0	0	0	0	0	0	0
23	Immobilisations en cours	0	0	0	0	0	0	0	0	0	6 025	0	6 025
2317	Immo. corporelles reçues mise à dispo.	0	0	0	0	0	0	0	0	0	6 025	0	6 025
26	Participat* et créances rattachées	0	0	0	0	0	0	0	0	0	0	100	100
261	Titres de participation	0	0	0	0	0	0	0	0	0	0	100	100
27	Autres immobilisations financières	0	150 000	0	0	0	0	0	0	0	0	3 168 926	3 318 926
2762	Créances transfert droit déduct* TVA	0	0	0	0	0	0	0	0	0	0	3 116 467	3 116 467
276348	Créance Autres communes	0	0	0	0	0	0	0	0	0	0	52 459	52 459
2764	Créances sur personnes de droit privé	0	150 000	0	0	0	0	0	0	0	0	0	150 000
Opérations pour compte de tiers		0	0	0	0	0	0	0	0	0	0	0	0
Recettes d'ordre		7 683 471	0	0	0	0	0	0	0	0	768 068	2 503 117	10 954 657
040	Opérat* ordre transfert entre sections	7 683 471	0	0	0	0	0	0	0	0	0	0	7 683 471
28031	Frais d'études	55 257	0	0	0	0	0	0	0	0	0	0	55 257
2804132	Subv. Dpt : Bâtiments, installations	5 000	0	0	0	0	0	0	0	0	0	0	5 000
28041482	Subv.Cne : Bâtiments, installations	628 356	0	0	0	0	0	0	0	0	0	0	628 356
28041582	GFP : Bâtiments, installations	56 203	0	0	0	0	0	0	0	0	0	0	56 203
2804182	Autres org pub - Bâtiments et installat*	2 476	0	0	0	0	0	0	0	0	0	0	2 476
280422	Privé : Bâtiments, installations	19 128	0	0	0	0	0	0	0	0	0	0	19 128
2804412	Sub nat org pub - Bâtiments, installat*	228	0	0	0	0	0	0	0	0	0	0	228
28051	Concessions et droits similaires	39 408	0	0	0	0	0	0	0	0	0	0	39 408
281311	Hôtel de ville	60 220	0	0	0	0	0	0	0	0	0	0	60 220
28135	Installations générales, agencements, ...	116 992	0	0	0	0	0	0	0	0	0	0	116 992
281534	Réseaux d'électrification	6 011 734	0	0	0	0	0	0	0	0	0	0	6 011 734
281538	Autres réseaux	3 312	0	0	0	0	0	0	0	0	0	0	3 312
28158	Autres installat*, matériel et outillage	139 439	0	0	0	0	0	0	0	0	0	0	139 439
2817534	Réseaux d'électrification (m. à dispo)	515 251	0	0	0	0	0	0	0	0	0	0	515 251

**SYNDICAT ENERGIE INDRE-ET-LOIRE - BUDGET PRINCIPAL - CA - 2022**

Art. (1)	Libellé	01 Opérations non ventilables	0 Services généraux administrat <sup>o</sup> publiques	1 Sécurité et salubrité publiques	2 Enseignement - Formation	3 Culture	4 Sport et jeunesse	5 Interventions sociales et santé	6 Famille	7 Logement	8 Aménagt et services urbains, environnement	9 Action économique	TOTAL
28181	Installations générales, aménagt divers	184	0	0	0	0	0	0	0	0	0	0	184
28183	Matériel de bureau et informatique	23 619	0	0	0	0	0	0	0	0	0	0	23 619
28184	Mobilier	6 666	0	0	0	0	0	0	0	0	0	0	6 666
041	Opérations patrimoniales	0	0	0	0	0	0	0	0	0	768 068	2 503 117	3 271 186
2031	Frais d'études	0	0	0	0	0	0	0	0	0	768 068	0	768 068
21534	Réseaux d'électrification	0	0	0	0	0	0	0	0	0	0	2 503 117	2 503 117
001	Solde d'exécution reporté de N-1	0	0	0	0	0	0	0	0	0	0	0	0

**FONCTIONNEMENT**

		DEPENSES											
Total dépenses de fonctionnement		7 683 471	2 908 251	0	0	0	0	0	0	0	2 063 043	2 593 600	15 248 365
Dépenses réelles		0	2 908 251	0	0	0	0	0	0	0	2 063 043	2 593 600	7 564 894
011	Charges à caractère général	0	1 098 854	0	0	0	0	0	0	0	1 568 604	524 127	3 189 585
6042	Achats prestat <sup>o</sup> services (hors terrains)	0	76 031	0	0	0	0	0	0	0	0	0	76 031
60612	Energie - Electricité	0	20 509	0	0	0	0	0	0	0	0	0	20 509
60622	Carburants	0	17 423	0	0	0	0	0	0	0	0	0	17 423
60623	Alimentation	0	7 630	0	0	0	0	0	0	0	0	0	7 630
60631	Fournitures d'entretien	0	5 074	0	0	0	0	0	0	0	0	0	5 074
60632	Fournitures de petit équipement	0	1 216	0	0	0	0	0	0	0	0	0	1 216
60636	Vêtements de travail	0	795	0	0	0	0	0	0	0	0	0	795
6064	Fournitures administratives	0	7 243	0	0	0	0	0	0	0	0	0	7 243
6068	Autres matières et fournitures	0	187	0	0	0	0	0	0	0	0	0	187
611	Contrats de prestations de services	0	67 541	0	0	0	0	0	0	0	548 159	482 872	1 098 572
6132	Locations immobilières	0	1 973	0	0	0	0	0	0	0	0	0	1 973
6135	Locations mobilières	0	41 657	0	0	0	0	0	0	0	0	0	41 657
614	Charges locatives et de copropriété	0	19 162	0	0	0	0	0	0	0	0	0	19 162
615221	Entretien, réparations bâtiments publics	0	42 069	0	0	0	0	0	0	0	0	0	42 069
615232	Entretien, réparations réseaux	0	0	0	0	0	0	0	0	0	991 830	0	991 830
61551	Entretien matériel roulant	0	14 763	0	0	0	0	0	0	0	0	0	14 763
61558	Entretien autres biens mobiliers	0	199	0	0	0	0	0	0	0	0	0	199
6156	Maintenance	0	175 952	0	0	0	0	0	0	0	24 918	6 960	207 830
6161	Multirisques	0	47 124	0	0	0	0	0	0	0	0	0	47 124
6182	Documentation générale et technique	0	3 945	0	0	0	0	0	0	0	0	0	3 945
6184	Versements à des organismes de formation	0	118 045	0	0	0	0	0	0	0	968	0	119 013
6188	Autres frais divers	0	12 649	0	0	0	0	0	0	0	0	0	12 649

Annexe 8

SYNDICAT ENERGIE INDRE-ET-LOIRE - BUDGET PRINCIPAL - CA - 2022

Art. (1)	Libellé	01 Opérations non ventilables	0 Services généraux administrat* publiques	1 Sécurité et salubrité publiques	2 Enseignement - Formation	3 Culture	4 Sport et jeunesse	5 Interventions sociales et santé	6 Famille	7 Logement	8 Aménagt et services urbains, environnem	9 Action économique	TOTAL
6226	Honoraires	0	47 782	0	0	0	0	0	0	0	0	32 625	80 407
6227	Frais d'actes et de contentieux	0	6 804	0	0	0	0	0	0	0	0	0	6 804
6228	Divers	0	3 644	0	0	0	0	0	0	0	0	0	3 644
6231	Annonces et insertions	0	38 188	0	0	0	0	0	0	0	0	0	38 188
6232	Fêtes et cérémonies	0	7 329	0	0	0	0	0	0	0	0	0	7 329
6237	Publications	0	46 620	0	0	0	0	0	0	0	0	0	46 620
6238	Divers	0	24 250	0	0	0	0	0	0	0	0	0	24 250
6251	Voyages et déplacements	0	4 141	0	0	0	0	0	0	0	0	0	4 141
6256	Missions	0	11 574	0	0	0	0	0	0	0	0	0	11 574
6257	Réceptions	0	71 424	0	0	0	0	0	0	0	0	0	71 424
6261	Frais d'affranchissement	0	21 000	0	0	0	0	0	0	0	0	0	21 000
6262	Frais de télécommunications	0	34 725	0	0	0	0	0	0	0	0	0	34 725
6281	Concours divers (cotisations)	0	55 522	0	0	0	0	0	0	0	729	0	56 251
6283	Frais de nettoyage des locaux	0	44 620	0	0	0	0	0	0	0	0	0	44 620
63512	Taxes foncières	0	44	0	0	0	0	0	0	0	0	0	44
637	Autres impôts, taxes (autres organismes)	0	0	0	0	0	0	0	0	0	0	1 670	1 670
012	Charges de personnel, frais assimilés	0	1 378 972	0	0	0	0	0	0	0	496 440	687 138	2 562 549
6218	Autre personnel extérieur	0	22 895	0	0	0	0	0	0	0	15 688	0	38 583
6332	Cotisations versées au F.N.A.L.	0	3 226	0	0	0	0	0	0	0	1 373	1 858	6 457
6336	Cotisations CNFPT et CDGFPT	0	14 517	0	0	0	0	0	0	0	6 180	8 356	29 052
64111	Rémunération principale titulaires	0	600 443	0	0	0	0	0	0	0	150 165	272 425	1 023 033
64112	NBI, SFT, indemnité résidence	0	12 883	0	0	0	0	0	0	0	899	7 253	21 035
64114	Personnel titulaire Indemnité inflat*	0	1 200	0	0	0	0	0	0	0	200	600	2 000
64118	Autres indemnités titulaires	0	239 573	0	0	0	0	0	0	0	69 275	118 621	427 469
64131	Rémunérations non tit.	0	35 084	0	0	0	0	0	0	0	90 087	78 254	203 424
64134	Personnel non tit. - Indemnité inflat*	0	0	0	0	0	0	0	0	0	100	200	300
64138	Autres indemnités non tit.	0	13 526	0	0	0	0	0	0	0	37 297	28 544	79 367
64171	Apprentis - rémunérations	0	27 290	0	0	0	0	0	0	0	0	0	27 290
64172	Apprentis indemnité inflation	0	300	0	0	0	0	0	0	0	0	0	300
6451	Cotisations à l'U.R.S.S.A.F.	0	120 247	0	0	0	0	0	0	0	67 277	78 855	266 379
6453	Cotisations aux caisses de retraites	0	194 235	0	0	0	0	0	0	0	52 771	87 873	334 879
6454	Cotisations aux A.S.S.E.D.I.C.	0	2 463	0	0	0	0	0	0	0	5 129	4 299	11 891
6455	Cotisations pour assurance du personnel	0	3 949	0	0	0	0	0	0	0	0	0	3 949
6456	Versement au F.N.C. supplément familial	0	1 242	0	0	0	0	0	0	0	0	0	1 242
6458	Cotis. aux autres organismes sociaux	0	12 971	0	0	0	0	0	0	0	0	0	12 971
6475	Médecine du travail, pharmacie	0	1 455	0	0	0	0	0	0	0	0	0	1 455
6478	Autres charges sociales diverses	0	71 260	0	0	0	0	0	0	0	0	0	71 260

SYNDICAT ENERGIE INDRE-ET-LOIRE - BUDGET PRINCIPAL - CA - 2022

Art. (1)	Libellé	01 Opérations non ventilables	0 Services généraux administrat* publiques	1 Sécurité et salubrité publiques	2 Enseignement - Formation	3 Culture	4 Sport et jeunesse	5 Interventions sociales et santé	6 Famille	7 Logement	8 Aménagt et services urbains, environnement	9 Action économique	TOTAL
6488	Autres charges	0	215	0	0	0	0	0	0	0	0	0	215
014	Atténuations de produits	0	0	0	0	0	0	0	0	0	0	1 199 299	1 199 299
7398	Reverst., restitu* et prélevé divers	0	0	0	0	0	0	0	0	0	0	1 199 299	1 199 299
65	Autres charges de gestion courante	0	159 902	0	0	0	0	0	0	0	0	183 036	342 938
6531	Indemnités	0	119 828	0	0	0	0	0	0	0	0	0	119 828
6532	Frais de mission	0	8 069	0	0	0	0	0	0	0	0	0	8 069
6533	Cotisations de retraite	0	9 008	0	0	0	0	0	0	0	0	0	9 008
6541	Créances admises en non-valeur	0	67	0	0	0	0	0	0	0	0	0	67
6542	Créances éteintes	0	1 015	0	0	0	0	0	0	0	0	0	1 015
65733	Subv. fonct. Départements	0	0	0	0	0	0	0	0	0	0	43 036	43 036
657358	Subv. fonct. Autres groupements	0	15 000	0	0	0	0	0	0	0	0	0	15 000
6574	Subv. fonct. Associat*, personnes privée	0	6 000	0	0	0	0	0	0	0	0	140 000	146 000
658822	Aides	0	916	0	0	0	0	0	0	0	0	0	916
65888	Autres	0	1	0	0	0	0	0	0	0	0	0	1
656	Frais fonctionnement des groupes d'élus	0	0	0	0	0	0	0	0	0	0	0	0
66	Charges financières	0	71 960	0	0	0	0	0	0	0	0	0	71 960
66111	Intérêts réglés à l'échéance	0	55 299	0	0	0	0	0	0	0	0	0	55 299
66112	Intérêts - Rattachement des ICNE	0	8 129	0	0	0	0	0	0	0	0	0	8 129
6615	Intérêts comptes courants et de dépôts	0	4 932	0	0	0	0	0	0	0	0	0	4 932
6688	Autres	0	3 600	0	0	0	0	0	0	0	0	0	3 600
67	Charges exceptionnelles	0	198 562	0	0	0	0	0	0	0	0	0	198 562
673	Titres annulés (sur exercices antérieurs	0	15 033	0	0	0	0	0	0	0	0	0	15 033
678	Autres charges exceptionnelles	0	183 529	0	0	0	0	0	0	0	0	0	183 529
68	Dot. aux amortissements et provisions	0	0	0	0	0	0	0	0	0	0	0	0
<i>Dépenses d'ordre</i>		7 683 471	0	0	0	0	0	0	0	0	0	0	7 683 471
042	<i>Opérat* ordre transfert entre sections</i>	7 683 471	0	0	0	0	0	0	0	0	0	0	7 683 471
6811	<i>Dot. amort. et prov. Immos incorporables</i>	7 683 471	0	0	0	0	0	0	0	0	0	0	7 683 471
043	<i>Opérat* ordre intérieur de la section</i>	0	0	0	0	0	0	0	0	0	0	0	0
002	Déficit de fonctionnement reporté	0	0	0	0	0	0	0	0	0	0	0	0
<b>RECETTES</b>													
<b>Total recettes de fonctionnement</b>		<b>4 262 425</b>	<b>304 507</b>	<b>0</b>	<b>0</b>	<b>0</b>	<b>0</b>	<b>0</b>	<b>0</b>	<b>0</b>	<b>2 739 472</b>	<b>14 572 641</b>	<b>21 879 045</b>



Annexe 8

SYNDICAT ENERGIE INDRE-ET-LOIRE - BUDGET PRINCIPAL - CA - 2022

Art. (1)	Libellé	01 Opérations non ventilables	0 Services généraux administrat* publiques	1 Sécurité et salubrité publiques	2 Enseignement - Formation	3 Culture	4 Sport et jeunesse	5 Interventions sociales et santé	6 Famille	7 Logement	8 Aménagt et services urbains, environnem	9 Action économique	TOTAL
<b>Recettes réelles</b>		<b>0</b>	<b>304 507</b>	<b>0</b>	<b>0</b>	<b>0</b>	<b>0</b>	<b>0</b>	<b>0</b>	<b>0</b>	<b>2 738 472</b>	<b>14 572 641</b>	<b>17 616 820</b>
<b>013</b>	<b>Atténuations de charges</b>	<b>0</b>	<b>58 626</b>	<b>0</b>	<b>0</b>	<b>0</b>	<b>0</b>	<b>0</b>	<b>0</b>	<b>0</b>	<b>1 500</b>	<b>829</b>	<b>60 955</b>
6419	Remboursements rémunérations personnel	0	23 790	0	0	0	0	0	0	0	1 500	829	26 119
6459	Rembourst charges SS et prévoyance	0	3 000	0	0	0	0	0	0	0	0	0	3 000
6479	Rembourst sur autres charges sociales	0	31 836	0	0	0	0	0	0	0	0	0	31 836
<b>70</b>	<b>Produits des services, du domaine, vente</b>	<b>0</b>	<b>41 603</b>	<b>0</b>	<b>0</b>	<b>0</b>	<b>0</b>	<b>0</b>	<b>0</b>	<b>0</b>	<b>230 768</b>	<b>60 828</b>	<b>333 198</b>
70841	Mise à dispo personnel B.A. , régies	0	0	0	0	0	0	0	0	0	159 820	0	159 820
70848	Mise à dispo personnel autres organismes	0	-21 220	0	0	0	0	0	0	0	0	60 828	39 608
70872	Remb. frais B.A. et régies municipales	0	8 905	0	0	0	0	0	0	0	0	0	8 905
70878	Remb. frais par d'autres redevables	0	53 918	0	0	0	0	0	0	0	0	0	53 918
7088	Produits activités annexes (abonnements)	0	0	0	0	0	0	0	0	0	70 948	0	70 948
<b>73</b>	<b>Impôts et taxes</b>	<b>0</b>	<b>1 670</b>	<b>0</b>	<b>0</b>	<b>0</b>	<b>0</b>	<b>0</b>	<b>0</b>	<b>0</b>	<b>0</b>	<b>11 220 824</b>	<b>11 222 494</b>
7328	Autres fiscalités reversées	0	1 670	0	0	0	0	0	0	0	0	0	1 670
7351	Taxe consommation finale d'électricité	0	0	0	0	0	0	0	0	0	0	11 220 824	11 220 824
<b>74</b>	<b>Dotations et participations</b>	<b>0</b>	<b>60 604</b>	<b>0</b>	<b>0</b>	<b>0</b>	<b>0</b>	<b>0</b>	<b>0</b>	<b>0</b>	<b>1 635 168</b>	<b>0</b>	<b>1 695 772</b>
744	FCTVA	0	60 604	0	0	0	0	0	0	0	0	0	60 604
74748	Participat* Autres communes	0	0	0	0	0	0	0	0	0	1 329 220	0	1 329 220
74758	Participat* Autres groupements	0	0	0	0	0	0	0	0	0	305 948	0	305 948
<b>75</b>	<b>Autres produits de gestion courante</b>	<b>0</b>	<b>6 790</b>	<b>0</b>	<b>0</b>	<b>0</b>	<b>0</b>	<b>0</b>	<b>0</b>	<b>0</b>	<b>809 243</b>	<b>3 290 057</b>	<b>4 106 090</b>
757	Redevances versées par fermiers, conces.	0	0	0	0	0	0	0	0	0	809 243	3 290 057	4 099 299
7588	Autres produits div. de gestion courante	0	6 790	0	0	0	0	0	0	0	0	0	6 790
<b>76</b>	<b>Produits financiers</b>	<b>0</b>	<b>0</b>	<b>0</b>	<b>0</b>	<b>0</b>	<b>0</b>	<b>0</b>	<b>0</b>	<b>0</b>	<b>0</b>	<b>0</b>	<b>0</b>
<b>77</b>	<b>Produits exceptionnels</b>	<b>0</b>	<b>135 214</b>	<b>0</b>	<b>0</b>	<b>0</b>	<b>0</b>	<b>0</b>	<b>0</b>	<b>0</b>	<b>62 794</b>	<b>103</b>	<b>198 111</b>
7711	Dédits et pénalités perçus	0	0	0	0	0	0	0	0	0	2 016	103	2 119
773	Mandats annulés (exercices antérieurs)	0	3 423	0	0	0	0	0	0	0	0	0	3 423
7788	Produits exceptionnels divers	0	131 791	0	0	0	0	0	0	0	60 778	0	192 569

SYNDICAT ENERGIE INDRE-ET-LOIRE - BUDGET PRINCIPAL - CA - 2022

Art. (1)	Libellé	01 Opérations non ventilables	0 Services généraux administrat <sup>s</sup> publiques	1 Sécurité et salubrité publiques	2 Enseignement - Formation	3 Culture	4 Sport et jeunesse	5 Interventions sociales et santé	6 Famille	7 Logement	8 Aménagt et services urbains, environnement	9 Action économique	TOTAL
78	Reprise sur amortissements et provisions	0	0	0	0	0	0	0	0	0	0	0	0
Recettes d'ordre		3 471 425	0	0	0	0	0	0	0	0	0	0	3 471 425
042	Opérat <sup>s</sup> ordre transfert entre sections	3 471 425	0	0	0	0	0	0	0	0	0	0	3 471 425
778	Neutral. amort. subv. équip. versées	711 390	0	0	0	0	0	0	0	0	0	0	711 390
777	Quote-part subv invest transf cpte résul	2 760 035	0	0	0	0	0	0	0	0	0	0	2 760 035
043	Opérat <sup>s</sup> ordre intérieur de la section	0	0	0	0	0	0	0	0	0	0	0	0
002	Excédent de fonctionnement reporté	791 000	0	0	0	0	0	0	0	0	0	0	791 000

(1)Le croisement par nature est fait au niveau de chacun des articles budgétaires.

## Annexe 8

SYNDICAT ENERGIE INDRE-ET-LOIRE - BUDGET PRINCIPAL - CA - 2022

<b>IV – ANNEXES</b>	<b>IV</b>
<b>ELEMENTS DU BILAN – ETAT DE LA DETTE – DETAIL DES CREDITS DE TRESORERIE</b>	<b>A2.1</b>

### A2.1 – DETAIL DES CREDITS DE TRESORERIE (1)

Nature (Pour chaque ligne, indiquer le numéro de contrat)	Date de la décision de réaliser la ligne de trésorerie (2)	Montant maximum autorisé au 01/01/N	Montant des tirages N	Montant des remboursements N		Encours restant dû au 31/12/N
				Intérêts (3)	Remboursement du tirage	
5191 Avances du Trésor						
5192 Avances de trésorerie						
51931 Lignes de trésorerie						
2021900586D-07/07/21-06/07/22 9622450028-FL	16/06/2021 09/06/2022	4 500 000,00 4 500 000,00	12 840 000,00 7 940 000,00	1 326,68 2 960,93	12 840 000,00 7 940 000,00	0,00 0,00
51932 Lignes de trésorerie liées à un emprunt						
5194 Billets de trésorerie						
5198 Autres crédits de trésorerie						
519 Crédits de trésorerie (Total)		9 000 000,00	20 780 000,00	4 287,61	20 780 000,00	0,00

(1) Circulaire n° NOR : INTB8900071C du 22/02/1989.

(2) Indiquer la date de la délibération de l'assemblée autorisant la ligne de trésorerie ou la date de la décision de l'ordonnateur de réaliser la ligne de trésorerie sur la base d'un montant maximum autorisé par l'organe délibérant (article L. 2122-22 du CGCT).

(3) Il s'agit des intérêts comptabilisés au compte 6615 sauf pour les emprunts assortis d'une option de tirage sur ligne de trésorerie pour lesquels les intérêts sont comptabilisés au compte 66111 et sauf pour les billets de trésorerie pour lesquels les intérêts sont comptabilisés au compte 6618.

SYNDICAT ENERGIE INDRE-ET-LOIRE - BUDGET PRINCIPAL - CA - 2022

<b>IV – ANNEXES</b>	<b>IV</b>
<b>ELEMENTS DU BILAN – ETAT DE LA DETTE – REPARTITION PAR NATURE DE DETTE</b>	<b>A2.2</b>

**A2.2 – REPARTITION PAR NATURE DE DETTE (hors 16449 et 166)**

Nature (Pour chaque ligne, indiquer le numéro de contrat)	Organisme prêteur ou chef de file	Date de signature	Date d'émission ou date de mobilisation (1)	Date du premier remboursement	Nominal (2)	Type de taux d'intérêt (3)	Index (4)	Taux initial		Devise	Périodicité des remboursements (6)	Profil d'amortissement (7)	Possibilité de remboursement anticipé O/N	Catégorie d'emprunt (8)
								Niveau de taux (5)	Taux actuariel					
163 Emprunts obligataires (Total)					0,00									
164 Emprunts auprès des établissements financiers (Total)					8 000 000,00									
1641 Emprunts en euros (total)					8 000 000,00									
	La Banque Postale				4 000 000,00	F		0,000	0,760		T	C	N	A-1
	Crédit Coopératif				2 000 000,00	F		0,000	0,670		T	P	N	A-1
	Crédit Agricole				2 000 000,00	F		0,000	0,780		S	P	N	A-1
1643 Emprunts en devises (total)					0,00									
16441 Emprunts assortis d'une option de tirage sur ligne de trésorerie (total)					0,00									
165 Dépôts et cautionnements reçus (Total)					0,00									
167 Emprunts et dettes assortis de conditions particulières (Total)					0,00									
1671 Avances consolidées du Trésor (total)					0,00									
1672 Emprunts sur comptes spéciaux du Trésor (total)					0,00									
1675 Dettes pour METP et PPP (total)					0,00									
1676 Dettes envers locataires-acquéreurs (total)					0,00									
1678 Autres emprunts et dettes (total)					0,00									
168 Emprunts et dettes assimilés (Total)					0,00									

## Annexe 8

### SYNDICAT ENERGIE INDRE-ET-LOIRE - BUDGET PRINCIPAL - CA - 2022

Nature (Pour chaque ligne, indiquer le numéro de contrat)	Emprunts et dettes à l'origine du contrat													
	Organisme prêteur ou chef de file	Date de signature	Date d'émission ou date de mobilisation (1)	Date du premier remboursement	Nominal (2)	Type de taux d'intérêt (3)	Index (4)	Taux initial		Devise	Périodicité des remboursements (6)	Profil d'amortissement (7)	Possibilité de remboursement anticipé O/N	Catégorie d'emprunt (8)
								Niveau de taux (5)	Taux actuariel					
1681 Autres emprunts (total)					0,00									
1682 Bons à moyen terme négociables (total)					0,00									
1687 Autres dettes (total)					0,00									
<b>Total général</b>					<b>8 000 000,00</b>									

- (1) Si un emprunt donne lieu à plusieurs mobilisations, indiquer la date de la première mobilisation.  
(2) Nominal : montant emprunté à l'origine.  
(3) Type de taux d'intérêt : F : fixe ; V : variable simple ; C : complexe (c'est-à-dire un taux variable qui n'est pas seulement défini comme la simple addition d'un taux usuel de référence et d'une marge exprimée en point de pourcentage).  
(4) Mentionner le ou les types d'index (ex : Euribor 3 mois).  
(5) Indiquer le niveau de taux à l'origine du contrat.  
(6) Indiquer la périodicité des remboursements : A : annuelle ; M : mensuelle, B : bimestrielle, S : semestrielle, T : trimestrielle, X autre.  
(7) Indiquer C pour amortissement constant, P pour amortissement progressif, F pour *in fine*, X pour autres à préciser.  
(8) Catégorie d'emprunt à l'origine. Exemple A-1 (cf. la classification des emprunts suivant la typologie de la circulaire IOCB1015077C du 25 juin 2010 sur les produits financiers offerts aux collectivités territoriales).

SYNDICAT ENERGIE INDRE-ET-LOIRE - BUDGET PRINCIPAL - CA - 2022

<b>IV – ANNEXES</b>	<b>IV</b>
<b>ELEMENTS DU BILAN – ETAT DE LA DETTE – REPARTITION PAR NATURE DE DETTE</b>	<b>A2.2</b>

**A2.2 – REPARTITION PAR NATURE DE DETTE (hors 16449 et 166) (suite)**

Nature (Pour chaque ligne, indiquer le numéro de contrat)	Couverture ? O/N (10)	Montant couvert	Catégorie d'emprunt après couverture éventuelle (11)	Capital restant dû au 31/12/N	Durée résiduelle (en années)	Emprunts et dettes au 31/12/N			Annuité de l'exercice			ICNE de l'exercice
						Type de taux (12)	Taux d'intérêt		Capital	Charges d'intérêt (15)	Intérêts perçus (le cas échéant) (16)	
							Index (13)	Niveau de taux d'intérêt au 31/12/N (14)				
163 Emprunts obligataires (Total)		0,00		0,00					0,00	0,00	0,00	0,00
164 Emprunts auprès des établissements financiers (Total)		0,00		7 173 006,55					387 502,49	55 299,11	0,00	8 128,63
1641 Emprunts en euros (total)		0,00		7 173 006,55					387 502,49	55 299,11	0,00	8 128,63
	N	0,00	A-1	3 500 000,00	19,00	F		0,760	200 000,00	27 550,00	0,00	2 068,89
	N	0,00	A-1	1 850 111,39	20,00	F		0,670	94 082,85	12 850,35	0,00	2 980,33
	N	0,00	A-1	1 813 895,16	20,00	F		0,780	93 419,64	14 898,76	0,00	3 079,41
1643 Emprunts en devises (total)		0,00		0,00					0,00	0,00	0,00	0,00
16441 Emprunts assortis d'une option de tirage sur ligne de trésorerie (total) (9)		0,00		0,00					0,00	0,00	0,00	0,00
165 Dépôts et cautionnements reçus (Total)		0,00		0,00					0,00	0,00	0,00	0,00
167 Emprunts et dettes assortis de conditions particulières (Total)		0,00		0,00					0,00	0,00	0,00	0,00
1671 Avances consolidées du Trésor (total)		0,00		0,00					0,00	0,00	0,00	0,00
1672 Emprunts sur comptes spéciaux (total)		0,00		0,00					0,00	0,00	0,00	0,00
1675 Dettes pour METP et PPP (total)		0,00		0,00					0,00	0,00	0,00	0,00
1676 Dettes envers locataires-acquéreurs (total)		0,00		0,00					0,00	0,00	0,00	0,00
1678 Autres emprunts et dettes (total)		0,00		0,00					0,00	0,00	0,00	0,00
168 Emprunts et dettes assimilés (Total)		0,00		0,00					0,00	0,00	0,00	0,00
1681 Autres emprunts (total)		0,00		0,00					0,00	0,00	0,00	0,00
1682 Bons à moyen terme négociables (total)		0,00		0,00					0,00	0,00	0,00	0,00
1687 Autres dettes (total)		0,00		0,00					0,00	0,00	0,00	0,00
<b>Total général</b>		<b>0,00</b>		<b>7 173 006,55</b>					<b>387 502,49</b>	<b>55 299,11</b>	<b>0,00</b>	<b>8 128,63</b>

## Annexe 8

SYNDICAT ENERGIE INDRE-ET-LOIRE - BUDGET PRINCIPAL - CA - 2022

<b>IV – ANNEXES</b>	<b>IV</b>
<b>ELEMENTS DU BILAN – ETAT DE LA DETTE – REPARTITION DES EMPRUNTS PAR STRUCTURE DE TAUX</b>	<b>A2.3</b>

### A2.3 – REPARTITION DES EMPRUNTS PAR STRUCTURE DE TAUX (HORS A1)

Emprunts ventilés par structure de taux selon le risque le plus élevé (Pour chaque ligne, indiquer le numéro de contrat) (1)	Organisme prêteur ou chef de file	Nominal (2)	Capital restant dû au 31/12/N (3)	Type d'indices (4)	Durée du contrat	Dates des périodes bonifiées	Taux minimal (5)	Taux maximal (6)	Coût de sortie (7)	Taux maximal après couverture éventuelle (8)	Niveau du taux au 31/12/N (9)	Intérêts payés au cours de l'exercice (10)	Intérêts perçus au cours de l'exercice (le cas échéant) (11)	% par type de taux selon le capital restant dû
Echange de taux, taux variable simple plafonné (cap) ou encadré (tunnel) (A)														
<b>TOTAL (A)</b>		0,00	0,00						0,00			0,00	0,00	0,00
Barrière simple (B)														
<b>TOTAL (B)</b>		0,00	0,00						0,00			0,00	0,00	0,00
Option d'échange (C)														
<b>TOTAL (C)</b>		0,00	0,00						0,00			0,00	0,00	0,00
Multiplieur jusqu'à 3 ou multiplieur jusqu'à 5 capé (D)														
<b>TOTAL (D)</b>		0,00	0,00						0,00			0,00	0,00	0,00
Multiplieur jusqu'à 5 (E)														
<b>TOTAL (E)</b>		0,00	0,00						0,00			0,00	0,00	0,00
Autres types de structures (F)														
<b>TOTAL (F)</b>		0,00	0,00						0,00			0,00	0,00	0,00
<b>TOTAL GENERAL</b>		0,00	0,00						0,00			0,00	0,00	0,00

(1) Répartir les emprunts selon le type de structure de taux (de A à F selon la classification de la charte de bonne conduite) en fonction du risque le plus élevé à couvrir sur toute la durée de vie du contrat de prêt et après opérations de couverture éventuelles.

(2) Nominal : montant emprunté à l'origine. En cas de couverture partielle d'un emprunt, indiquer séparément sur deux lignes la part du nominal couvert et la part non couverte.

(3) En cas de couverture partielle d'un emprunt, indiquer séparément sur deux lignes la part du capital restant dû couvert et la part non couverte.

(4) Indiquer la classification de l'indice sous-jacent suivant la typologie de la circulaire du 25 juin 2010 sur les produits financiers (de 1 à 6). 1 : Indice zone euro / 2 : Indices inflation française ou zone euro ou écart entre ces indices / 3 : Ecart indice zone euro / 4 : Indices hors zone euro ou écart d'indices dont l'un est hors zone euro / 5 : écarts d'indices hors zone euro / 6 : autres indices.

(5) Taux hors opération de couverture. Indiquer le montant, l'index ou la formule correspondant au taux minimal du contrat de prêt sur toute la durée du contrat.

(6) Taux hors opération de couverture. Indiquer le montant, l'index ou la formule correspondant au taux maximal du contrat de prêt sur toute la durée du contrat.

(7) Coût de sortie : indiquer le montant de l'indemnité contractuelle de remboursement définitif de l'emprunt au 31/12/N ou le cas échéant, à la prochaine date d'échéance.

(8) Montant, index ou formule.

(9) Indiquer le niveau de taux après opérations de couverture éventuelles. Pour les emprunts à taux variables, indiquer le niveau moyen du taux constaté sur l'année.

(10) Indiquer les intérêts dus au titre du contrat initial et comptabilisés à l'article 66111 et des intérêts éventuels dus au titre du contrat d'échange et comptabilisés à l'article 668.

(11) Indiquer les intérêts reçus au titre du contrat d'échange et comptabilisés au 768.

SYNDICAT ENERGIE INDRE-ET-LOIRE - BUDGET PRINCIPAL - CA - 2022

<b>IV – ANNEXES</b>	<b>IV</b>
<b>ELEMENTS DU BILAN – ETAT DE LA DETTE – TYPOLOGIE DE LA REPARTITION DE L'ENCOURS</b>	<b>A2.4</b>

**A2.4 – TYPOLOGIE DE LA REPARTITION DE L'ENCOURS (1)**

Indices sous-jacents		(1) Indices zone euro	(2) Indices inflation française ou zone euro ou écart entre ces indices	(3) Ecart d'indices zone euro	(4) Indices hors zone euro et écarts d'indices dont l'un est un indice hors zone euro	(5) Ecart d'indices hors zone euro	(6) Autres indices
<b>Structure</b>							
<b>(A) Taux fixe simple. Taux variable simple. Echange de taux fixe contre taux variable ou inversement. Echange de taux structuré contre taux variable ou taux fixe (sens unique). Taux variable simple plafonné (cap) ou encadré (tunnel)</b>	Nombre de produits	3	0	0	0	0	
	% de l'encours	100,00	0,00	0,00	0,00	0,00	
	Montant en euros	7 173 006,55	0,00	0,00	0,00	0,00	
<b>(B) Barrière simple. Pas d'effet de levier</b>	Nombre de produits	0	0	0	0	0	
	% de l'encours	0,00	0,00	0,00	0,00	0,00	
	Montant en euros	0,00	0,00	0,00	0,00	0,00	
<b>(C) Option d'échange (swaption)</b>	Nombre de produits	0	0	0	0	0	
	% de l'encours	0,00	0,00	0,00	0,00	0,00	
	Montant en euros	0,00	0,00	0,00	0,00	0,00	
<b>(D) Multiplicateur jusqu'à 3 ; multiplicateur jusqu'à 5 capé</b>	Nombre de produits	0	0	0	0	0	
	% de l'encours	0,00	0,00	0,00	0,00	0,00	
	Montant en euros	0,00	0,00	0,00	0,00	0,00	
<b>(E) Multiplicateur jusqu'à 5</b>	Nombre de produits	0	0	0	0	0	
	% de l'encours	0,00	0,00	0,00	0,00	0,00	
	Montant en euros	0,00	0,00	0,00	0,00	0,00	
<b>(F) Autres types de structures</b>	Nombre de produits						0
	% de l'encours						0,00
	Montant en euros						0,00

(1) Cette annexe retrace le stock de dette au 31/12/N après opérations de couverture éventuelles.



Annexe 8

SYNDICAT ENERGIE INDRE-ET-LOIRE - BUDGET PRINCIPAL - CA - 2022

<b>IV – ANNEXES</b>	<b>IV</b>
<b>ELEMENTS DU BILAN METHODES UTILISEES POUR LES AMORTISSEMENTS</b>	<b>A3</b>

**A3 – AMORTISSEMENTS – METHODES UTILISEES**

CHOIX DE L'ASSEMBLEE DELIBERANTE			Délibération du
<b>Biens de faible valeur</b> Seuil unitaire en deçà duquel les immobilisations de peu de valeur s'amortissent sur un an (article R. 2321-1 du CGCT) : 500.00 €			2015-12-15
Procédure d'amortissement (linéaire, dégressif, variable)	Catégories de biens amortis	Durée (en années)	
L	Subv. d'équipement finançant des biens mobiliers, matériels, études	5	
L	Concessions et droits similaires, brevets, licences (matériel informatique), frais d'études	3	17/12/2002
L	Terrains (assimilé à Patrimoine immobilier)	20	17/12/2002
L	Agencements et aménagements de terrains (assimilé à Patrimoine immobilier)	20	17/12/2002
L	Constructions (assimilé à Patrimoine immobilier)	20	17/12/2002
L	Matériel de transport	4	17/12/2002
L	Matériel de bureau et matériel informatique	3	17/12/2002
L	Mobilier	10	17/12/2002
L	Ouvrages d'électricité	30	13/12/2011
L	Patrimoine d'éclairage public	25	05/04/2012
L	Patrimoine d'éclairage public (précisions comptables)	25	10/10/2013
L	Patrimoine des bornes de charge pour véhicule électriques et hybrides	20	10/10/2013
L	Installations de voirie	5	11/09/2014
L	Subventions reçues	20	15/12/2015
L	Subv.d'équipement finançant des biens immobiliers ou installations mandatées avant le 01/01/2016	15	13/12/2016
L	Subv.d'équipement finançant des biens immobiliers ou installations mandatées après le 01/01/2016	30	13/12/2016

SYNDICAT ENERGIE INDRE-ET-LOIRE - BUDGET PRINCIPAL - CA - 2022

<b>IV – ANNEXES</b>	<b>IV</b>
<b>ELEMENTS DU BILAN</b>	
<b>EQUILIBRE DES OPERATIONS FINANCIERES – DEPENSES</b>	<b>A6.1</b>

**DEPENSES A COUVRIR PAR DES RESSOURCES PROPRES**

Art. (1)	Libellé (1)	Crédits de l'exercice (BP + BS + DM + RAR N-1)	Réalisations
<b>DEPENSES TOTALES A COUVRIR PAR DES RESSOURCES PROPRES =A + B</b>		<b>3 478 159,36</b>	<b>3 264 218,85</b>
<b>16 Emprunts et dettes assimilées (A)</b>		<b>400 000,00</b>	<b>387 502,49</b>
1631	Emprunts obligataires	0,00	0,00
1641	Emprunts en euros	400 000,00	387 502,49
1643	Emprunts en devises	0,00	0,00
16441	Opérat° afférentes à l'emprunt	0,00	0,00
1671	Avances consolidées du Trésor	0,00	0,00
1672	Emprunts sur comptes spéciaux du Trésor	0,00	0,00
1678	Autres emprunts et dettes	0,00	0,00
1681	Autres emprunts	0,00	0,00
1682	Bons à moyen terme négociables	0,00	0,00
1687	Autres dettes	0,00	0,00
<b>Dépenses et transferts à déduire des ressources propres (B)</b>		<b>3 078 159,36</b>	<b>2 876 716,36</b>
10...	Reprise de dotations, fonds divers et réserves		
10...	Reversement de dotations, fonds divers et réserves		
1068	Excédents de fonctionnement capitalisés	117 000,00	116 681,64
139	Subv. invest. transférées cpte résultat	2 744 000,00	2 760 034,72
020	Dépenses imprévues	217 159,36	0,00

	Op. de l'exercice I	Restes à réaliser en dépenses au 31/12	Solde d'exécution D001 de l'exercice précédent (N-1)	TOTAL II
<b>Dépenses à couvrir par des ressources propres</b>	<b>3 264 218,85</b>	<b>1 799 580,63</b>	<b>4 663 119,64</b>	<b>9 726 919,12</b>

(1) Détailler les chapitres budgétaires par article conformément au plan de comptes.

Annexe 8

SYNDICAT ENERGIE INDRE-ET-LOIRE - BUDGET PRINCIPAL - CA - 2022

<b>IV – ANNEXES</b>	<b>IV</b>
<b>ELEMENTS DU BILAN</b>	
<b>EQUILIBRE DES OPERATIONS FINANCIERES – RECETTES</b>	<b>A6.2</b>

**RESSOURCES PROPRES**

Art. (1)	Libellé (1)	Crédits de l'exercice (BP + BS + DM + RAR N-1)	Réalisations
<b>RECETTES (RESSOURCES PROPRES) = a + b</b>		<b>14 311 297,30</b>	<b>11 966 423,00</b>
<b>Ressources propres externes de l'année (a)</b>		<b>5 415 497,30</b>	<b>4 282 952,07</b>
10222	FCTVA	1 535 000,00	1 577 275,60
10223	TLE	0,00	0,00
10226	Taxe d'aménagement	0,00	0,00
10228	Autres fonds	0,00	0,00
13146	Attributions de compensation d'investissement	0,00	0,00
13156	Attributions de compensation d'investissement	0,00	0,00
13246	Attributions de compensation d'investissement	0,00	0,00
13256	Attributions de compensation d'investissement	0,00	0,00
138	Autres subvent° invest. non transf.	0,00	0,00
26...	Participations et créances rattachées		
261	Titres de participation	0,00	100,00
27...	Autres immobilisations financières		
2762	Créances transfert droit déduct° TVA	3 782 697,30	2 503 117,47
276348	Créance Autres communes	67 800,00	52 459,00
2764	Créances sur personnes de droit privé	30 000,00	150 000,00
<b>Ressources propres internes de l'année (b) (2)</b>		<b>8 895 800,00</b>	<b>7 683 470,93</b>
15...	Provisions pour risques et charges		
169	Primes de remboursement des obligations	0,00	0,00
26...	Participations et créances rattachées		
27...	Autres immobilisations financières		
28...	Amortissement des immobilisations		
28031	Frais d'études	55 000,00	55 256,55
2804132	Subv. Dpt : Bâtiments, installations	5 000,00	5 000,00
28041482	Subv. Cne : Bâtiments, installations	618 000,00	628 356,06
28041582	GFP : Bâtiments, installations	54 000,00	56 202,58
2804182	Autres org pub - Bâtiments et installat°	3 000,00	2 475,72
280422	Privé : Bâtiments, installations	19 000,00	19 127,95
2804412	Sub nat org pub - Bâtiments, installat°	1 000,00	227,86
28051	Concessions et droits similaires	40 000,00	39 407,50
281311	Hôtel de ville	60 000,00	60 220,32
28135	Installations générales, agencements, ..	117 000,00	116 991,58
281534	Réseaux d'électrification	6 098 000,00	6 011 733,61
281538	Autres réseaux	3 000,00	3 311,95
28158	Autres installat°, matériel et outillage	140 000,00	139 439,17
2817534	Réseaux d'électrification (m. à dispo)	515 000,00	515 251,00
28181	Installations générales, aménagt divers	1 000,00	184,36
28183	Matériel de bureau et informatique	24 000,00	23 618,62
28184	Mobilier	7 000,00	6 666,10
28188	Autres immo. corporelles	1 000,00	0,00
29...	Prov. pour dépréciat° immobilisations		
39...	Prov. dépréciat° des stocks et en-cours		
481...	Charges à rép. sur plusieurs exercices		
49...	Prov. dépréc. comptes de tiers		
59...	Prov. dépréc. comptes financiers		
024	Produits des cessions d'immobilisations	0,00	0,00
021	Virement de la sect° de fonctionnement	1 134 800,00	0,00

<b>Opérations de l'exercice III</b>	<b>Restes à réaliser en recettes au 31/12</b>	<b>Solde d'exécution R001 de l'exercice précédent</b>	<b>Affectation R1068 de l'exercice précédent</b>	<b>TOTAL IV</b>
-------------------------------------	---	---	--	-----------------

**SYNDICAT ENERGIE INDRE-ET-LOIRE - BUDGET PRINCIPAL - CA - 2022**

<b>Total ressources propres disponibles</b>	<b>11 966 423,00</b>	<b>2 613 349,83</b>	<b>0,00</b>	<b>8 585 920,29</b>	<b>23 165 693,12</b>
---	----------------------	---------------------	-------------	---------------------	----------------------

	<b>Montant</b>	
<b>Dépenses à couvrir par des ressources propres</b>	II	<b>9 726 919,12</b>
<b>Ressources propres disponibles</b>	IV	<b>23 165 693,12</b>
<b>Solde</b>	V = IV – II (3)	<b>13 438 774,00</b>

(1) Les comptes 15, 169, 26, 27, 28, 29, 39, 481, 49 et 59 sont à détailler conformément au plan de comptes.

(2) Les comptes 15, 29, 39, 49 et 59 sont présentés uniquement si la commune ou l'établissement applique le régime des provisions budgétaires.

(3) Indiquer le signe algébrique.

Annexe 8

SYNDICAT ENERGIE INDRE-ET-LOIRE - BUDGET PRINCIPAL - CA - 2022

<b>IV – ANNEXES</b>	<b>IV</b>
<b>ELEMENTS DU BILAN</b> <b>VARIATION DU PATRIMOINE (article R. 2313-3 du CGCT) – ENTREES</b>	<b>A10.1</b>

**A10.1 – ETAT DES ENTREES D'IMMOBILISATIONS**

Modalités et date d'acquisition	Désignation du bien	Valeur d'acquisition (coût historique)	Cumul des amortissements	Durée de l'amortissement
<b>Acquisitions à titre onéreux</b>				
31/12/2022	ACCOMPAGNEMENT MONTAGE PROJET HYTOURAIN	9 516,00	0,00	0
31/12/2022	ACQUISITION APPARTEMENT RDC SIEIL	162 050,00	0,00	20
31/12/2022	ACQUISITION SOLUTION INFOMATIQUE SUIVI ENERGETIQUE	4 746,00	0,00	3
31/12/2022	AMO LOGICIEL SUIVI DES AFFAIRES	17 647,20	0,00	3
31/12/2022	AUDITS EP	422 306,54	0,00	25
31/12/2022	AVANCE FORFAITAIRES	127 158,78	0,00	0
31/12/2022	CADENAS EP	1 026,00	0,00	25
31/12/2022	CERTIFICATS ELECTRONIQUES DEMATERIALISATION	774,00	0,00	3
31/12/2022	CONCEPTION ET REALISATION CONTROLEUR DE RECHARGE	353 700,00	0,00	0
31/12/2022	ETUDE FAISABILITE D'UNE STATION DE DISTRIBUTION BIOGNV	24 420,00	0,00	0
31/12/2022	FDC ECLAIRAGE PUBLIC - COMMUNES	86 110,98	0,00	30
31/12/2022	FDC ECLAIRAGE PUBLIC - INTERCOMMUNALITES	37 623,14	0,00	30
31/12/2022	FDC SOBRIETE ENERGETIQUE	259 686,17	0,00	30
31/12/2022	FDC TELECOMS - COMMUNES	109 424,31	0,00	30
31/12/2022	FDC TELECOMS - INTERCOMMUNALITES	34 290,41	0,00	30
31/12/2022	FDC VEHICULES ELECTRIQUES - COMMUNES	11 550,00	0,00	5
31/12/2022	FRAIS INSERTION	4 752,00	0,00	0
31/12/2022	GEOLOCALISATION RESEAUX EP 2022	412 163,98	0,00	25
31/12/2022	INSTALLATION IRVE	10 081,50	0,00	25
31/12/2022	MATERIEL INFORMATIQUE	15 693,04	0,00	3
31/12/2022	MATERIEL IRVE	43 642,54	0,00	20
31/12/2022	MOBILIER DE BUREAU	3 040,02	0,00	10
31/12/2022	PARTICIPATION AU CAPITAL ENERCVL	1 050 200,00	0,00	0
31/12/2022	SUBVENTION EQUILIBRE GAZ 2022	15 692,76	0,00	30
31/12/2022	TRAVAUX EP LIES A L'ER 2022	234 487,65	0,00	0
31/12/2022	TRAVAUX NEUFS EP 2022	891 589,74	0,00	0
31/12/2022	TRAVAUX RENOUVELLEMENT EP 2022	3 047 391,03	0,00	0
31/12/2022	TRAVAUX RESEAUX ELECTRIFICATION 2022	18 383 955,32	0,00	30
<b>Acquisitions à titre gratuit</b>				
<b>Mise à disposition</b>				
<b>Affectation</b>				
<b>Mises en concession ou affermage</b>				
<b>Divers</b>				
31/12/2022	REMBOURSEMENT SUBV. EQUILIBRE GAZ	-35 806,36	0,00	0
<b>TOTAL GENERAL</b>		<b>25 738 912,75</b>	<b>0,00</b>	

SYNDICAT ENERGIE INDRE-ET-LOIRE - BUDGET PRINCIPAL - CA - 2022

<b>IV – ANNEXES</b>	<b>IV</b>
<b>ELEMENTS DU BILAN</b> <b>VARIATION DU PATRIMOINE (article R. 2313-3 du CGCT) – SORTIES</b>	<b>A10.2</b>

**A10.2 – ETAT DES SORTIES DES BIENS D'IMMOBILISATIONS**

Modalités et date de sortie	Désignation du bien	Valeur d'acquisition (coût historique)	Durée de l'amort.	Cumul des amort. antérieurs	Valeur nette comptable au jour de la cession	Prix de cession	Plus ou moins values
Cessions à titre onéreux							
Cessions à titre gratuit							
Mise à disposition							
Affectation							
Mises en concession ou affermage							
Mise à la réforme							
Divers							
<b>TOTAL GENERAL</b>		0,00					0,00

## Annexe 8

SYNDICAT ENERGIE INDRE-ET-LOIRE - BUDGET PRINCIPAL - CA - 2022

<b>IV – ANNEXES</b>	<b>IV</b>
<b>ELEMENTS DU BILAN</b>	
<b>OPERATIONS LIEES AUX CESSIONS</b>	<b>A10.3</b>

### A10.3 – OPERATIONS LIEES AUX CESSIONS

Pour mémoire		Crédits ouverts (BP + DM)
Chapitre 024	Produits des cessions d'immobilisations	0,00

Produit des cessions		Réalizations
Compte 775	Produits des cessions d'immobilisations	0,00
Compte 675	Valeurs comptables des immobilisations cédées	0,00

SYNDICAT ENERGIE INDRE-ET-LOIRE - BUDGET PRINCIPAL - CA - 2022

<b>IV – ANNEXES</b>	<b>IV</b>
<b>ENGAGEMENTS HORS BILAN – ENGAGEMENTS DONNES ET RECUS ETAT DES AUTRES ENGAGEMENTS DONNES</b>	<b>B1.5</b>

**B1.5 – ETAT DES AUTRES ENGAGEMENTS DONNES**

Année d'origine	Nature de l'engagement	Organisme bénéficiaire	Durée en années	Périodicité	Dette en capital à l'origine	Dette en capital 31/12/N	Annuité versée au cours de l'exercice
<b>8017 Subventions à verser en annuités</b>					0,00	0,00	0,00
<b>8018 Autres engagements donnés</b>					0,00	0,00	0,00
<b>Au profit d'organismes publics</b>					0,00	0,00	0,00
<b>Au profit d'organismes privés (1)</b>					0,00	0,00	0,00
2014	Subvention d'équilibre - GAZ - CHATILLON-SUR-INDRE - 348-2014	SOREGIES	5	A	87 182,00	87 182,00	0,00
2016	Subvention d'équilibre - GAZ - BEAUMONT-LA-RONCE - 680-2016	SOREGIES	5	A	21 424,00	21 424,00	0,00
2016	Subvention d'équilibre - GAZ - THILOUZE - 1333-2016	SOREGIES	5	A	46 947,00	46 947,00	0,00
2017	Subvention d'équilibre - GAZ - FRANCUEIL - 1592-2017	SOREGIES	5	A	36 567,00	36 567,00	0,00
2017	Subvention d'équilibre - GAZ - LES-HERMITES - 989-2017	SOREGIES	5	A	15 404,00	15 404,00	0,00
2017	Subvention d'équilibre - GAZ - MOSNES - 1340-2016	SOREGIES	5	A	49 676,00	49 676,00	0,00
2017	Subvention d'équilibre - GAZ - SAINT-BENOIT-LA-FORET - 1528-2017	SOREGIES	5	A	50 090,00	50 090,00	0,00
2017	Subvention d'équilibre - GAZ - SAINT-ROCH - 1012-2017	SOREGIES	5	A	17 604,00	17 604,00	0,00
2017	Subvention d'équilibre - GAZ - THIZAY - 487-2017	SOREGIES	5	A	22 866,00	22 866,00	0,00
2017	Subvention d'équilibre - GAZ - YZEURES-SUR-CREUSE - 1584-2017	SOREGIES	5	A	27 429,00	27 429,00	0,00
2018	Subvention d'équilibre - GAZ - ANTOGNY-LE-TILLAC - 1108-2018	SOREGIES	5	A	29 411,00	29 411,00	0,00
2018	Subvention d'équilibre - GAZ - AZAY-LE-RIDEAU - 1343-2018	SOREGIES	5	A	7 653,00	7 653,00	0,00
2018	Subvention d'équilibre - GAZ - BEAUMONT-LA-RONCE - 1760-2018	SOREGIES	5	A	30 732,00	30 732,00	0,00
2018	Subvention d'équilibre - GAZ - CHATILLON-SUR-INDRE - 2262-2017	SOREGIES	5	A	53 011,00	53 011,00	0,00
2018	Subvention d'équilibre - GAZ - CHEILLE - 1049-2017	SOREGIES	5	A	6 867,00	6 867,00	0,00
2018	Subvention d'équilibre - GAZ - CINAIS - EN ETUDES	SOREGIES	5	A	32 278,00	32 278,00	0,00
2018	Subvention d'équilibre - GAZ - CLERE-LES-PINS - 1775-2018	SOREGIES	5	A	17 000,00	17 000,00	0,00
2018	Subvention d'équilibre - GAZ - CONTINVOIR - 1048-2018	SOREGIES	5	A	22 985,00	22 985,00	0,00
2018	Subvention d'équilibre - GAZ - CONTINVOIR - 1774-2018	SOREGIES	5	A	23 169,00	23 169,00	0,00
2018	Subvention d'équilibre - GAZ - DRACHE - 558-2018	SOREGIES	5	A	15 680,00	15 680,00	0,00
2018	Subvention d'équilibre - GAZ - GENILLE - 861-2017	SOREGIES	5	A	16 533,00	16 533,00	0,00
2018	Subvention d'équilibre - GAZ - GIZEUX - 1187-2018	SOREGIES	5	A	12 736,00	12 736,00	0,00
2018	Subvention d'équilibre - GAZ - LA CELLE-SAINT-AVANT - 1351-2018	GRDF	5	A	16 135,00	16 135,00	0,00
2018	Subvention d'équilibre - GAZ - LERNE - 1627-2017	SOREGIES	5	A	5 916,00	5 916,00	0,00
2018	Subvention d'équilibre - GAZ - NEUVY-LE-ROI - 599-2013	SOREGIES	5	A	11 623,10	11 623,10	0,00
2018	Subvention d'équilibre - GAZ - PARCAY-SUR-VIENNE - 1052-2017	SOREGIES	5	A	21 289,00	21 289,00	0,00
2018	Subvention d'équilibre - GAZ - ROUZIER-SUR-TOURNAI - 1448-2018	SOREGIES	5	A	7 084,00	7 084,00	0,00
2018	Subvention d'équilibre - GAZ - SONZAY - 1109-2018	SOREGIES	5	A	6 794,00	6 794,00	0,00
2018	Subvention d'équilibre - GAZ - SONZAY - 1259-2019	SOREGIES	5	A	5 342,00	5 342,00	0,00
2018	Subvention d'équilibre - GAZ - YZEURES-SUR-CREUSE - 1567-2017	SOREGIES	5	A	25 498,00	25 498,00	0,00
2018	Subvention d'équilibre - GAZ - YZEURES-SUR-CREUSE - 2012-2018	SOREGIES	5	A	2 108,00	2 108,00	0,00



## Annexe 8

### SYNDICAT ENERGIE INDRE-ET-LOIRE - BUDGET PRINCIPAL - CA - 2022

Année d'origine	Nature de l'engagement	Organisme bénéficiaire	Durée en années	Périodicité	Dettes en capital à l'origine	Dettes en capital 31/12/N	Annuité versée au cours de l'exercice
2019	Subvention d'équilibre - GAZ - AMBILLOU - 988-2019	SOREGIES	5	A	5 647,00	5 647,00	0,00
2019	Subvention d'équilibre - GAZ - AUTRECHE - 1190-2019	SOREGIES	5	A	24 736,00	24 736,00	0,00
2019	Subvention d'équilibre - GAZ - AUTRECHE - 1480-2018	SOREGIES	5	A	55 531,00	55 531,00	0,00
2019	Subvention d'équilibre - GAZ - AZAY-LE-RIDEAU - 420-2019	SOREGIES	5	A	30 798,00	30 798,00	0,00
2019	Subvention d'équilibre - GAZ - BEAUMONT-LA-RONCE - 1163-2019	SOREGIES	5	A	8 321,00	8 321,00	0,00
2019	Subvention d'équilibre - GAZ - BEAUMONT-LA-RONCE - 1189-2019	SOREGIES	5	A	2 419,00	2 419,00	0,00
2019	Subvention d'équilibre - GAZ - NEUVY-LE-ROI - 1506-2019	SOREGIES	5	A	15 815,00	15 815,00	0,00
2019	Subvention d'équilibre - GAZ - SAINT-ANTOINE-DU-ROCHER - 1490-2018	SOREGIES	5	A	29 021,00	29 021,00	0,00
2019	Subvention d'équilibre - GAZ - SAINT-CHRISTOPHE-SUR-LE-NAIS - 1773-2018	SOREGIES	5	A	27 429,00	27 429,00	0,00
<b>TOTAL</b>					<b>0,00</b>	<b>0,00</b>	<b>0,00</b>

(1) Concernant les garanties accordées à l'Agence France Locale (Article L.1611-3-2 du CGCT) :

- l' « Organisme bénéficiaire » de la garantie est toute personne titulaire d'un « titre éligible » émis ou créé par l'Agence France Locale ;
- la rubrique « Périodicité » n'est pas remplie car la garantie n'a pas de périodicité. La garantie est d'une durée totale indiquée à la colonne qui précède ;
- la colonne « Dette en capital à l'origine » correspond au montant total de la garantie accordée aux titulaires d'un titre éligible ;
- la colonne « Dette en capital 31/12/N » correspond au montant résiduel de la garantie au 31/12/N ;
- la colonne « Annuité versée au cours de l'exercice » n'est pas remplie car l'octroi de la garantie n'implique pas que des versements annuels aient lieu. Des versements ne seront effectués qu'en cas d'appel de la garantie.

SYNDICAT ENERGIE INDRE-ET-LOIRE - BUDGET PRINCIPAL - CA - 2022

<b>IV – ANNEXES</b>	<b>IV</b>
<b>ENGAGEMENTS HORS BILAN – ENGAGEMENTS DONNES ET RECUS</b>	
<b>ETAT DES ENGAGEMENTS RECUS</b>	<b>B1.6</b>

**B1.6 – ETAT DES ENGAGEMENTS RECUS**

Année d'origine	Nature de l'engagement	Organisme émetteur	Durée en années	Périodicité	Créance en capital à l'origine	Créance en capital 31/12/N	Annuité reçue au cours de l'exercice
<b>8026 Redevance de crédit-bail restant à recevoir (crédit-bail immobilier)</b>					<b>0,00</b>	<b>0,00</b>	<b>0,00</b>
<b>8027 Subventions à recevoir par annuités (annuités restant à recevoir)</b>					<b>0,00</b>	<b>0,00</b>	<b>0,00</b>
2012	AVANCE - Subvention d'équilibre - GAZ - 209-2012	FRANCUEIL	5	A	11 919,00	4 768,00	2 383,80
2012	AVANCE - Subvention d'équilibre - GAZ - 496-2012	SONZAY	5	A	11 722,50	0,00	2 344,50
2013	AVANCE - Subvention d'équilibre - GAZ - 600-2013	CRAVANT-LES-COTEAUX	5	A	10 262,40	0,00	2 052,48
2013	AVANCE - Subvention d'équilibre - GAZ - 602-2013	NOUANS-LES-FONTAINES	5	A	7 139,10	0,00	1 427,82
2013	AVANCE - Subvention d'équilibre - GAZ - 603-2013	RESTIGNE	5	A	14 389,50	0,00	2 721,10
2014	AVANCE - Subvention d'équilibre - GAZ - 1199-2014	HUISMES	5	A	1 690,50	676,00	338,10
2014	AVANCE - Subvention d'équilibre - GAZ - 348-2014	CHATILLON-SUR-INDRE	5	A	26 154,60	15 692,60	10 461,84
2014	AVANCE - Subvention d'équilibre - GAZ - 1198-2014	CHAMPIGNY-SUR-VEUDE	5	A	4 237,80	0,00	847,56
2014	AVANCE - Subvention d'équilibre - GAZ - 1201-2014	LIGRE	5	A	9 692,70	0,00	1 938,54
2014	AVANCE - Subvention d'équilibre - GAZ - 1180-2014	MANTHELAN	5	A	7 206,00	0,00	1 441,20
2015	AVANCE - Subvention d'équilibre - GAZ - 103-2011	NOIZAY	5	A	15 475,20	6 190,20	6 190,80
2015	AVANCE - Subvention d'équilibre - GAZ - 1579-2015	AVOINE	5	A	28 615,50	0,00	5 723,10
2015	AVANCE - Subvention d'équilibre - GAZ - 398-2015	CHARENTILLY	5	A	8 388,60	0,00	1 677,72
2016	AVANCE - Subvention d'équilibre - GAZ - 1012-2017	SAINT ROCH	5	A	5 281,20	5 281,20	0,00
2016	AVANCE - Subvention d'équilibre - GAZ - 1333-2016	THILOUZE	5	A	14 084,10	14 084,10	0,00
2016	AVANCE - Subvention d'équilibre - GAZ - 380-2016	LES-HERMITES	5	A	10 539,00	7 677,00	0,00
2016	AVANCE - Subvention d'équilibre - GAZ - 492-2016	SAINT-ANTOINE-DU-ROCHER	5	A	2 988,00	1 194,00	597,60
2016	AVANCE - Subvention d'équilibre - GAZ - 680-2016	BEAUMONT-LA-RONCE	5	A	6 427,20	6 427,20	0,00
2016	AVANCE - Subvention d'équilibre - GAZ - 677-2016	NOUZILLY	5	A	11 155,03	0,00	4 462,02
2017	AVANCE - Subvention d'équilibre - GAZ - 1050-2017	LERNE	5	A	7 457,10	2 984,10	1 491,42
2017	AVANCE - Subvention d'équilibre - GAZ - 1051-2017	RESTIGNE	5	A	6 548,10	5 088,10	0,00
2017	AVANCE - Subvention d'équilibre - GAZ - 1340-2016	MOSNES	5	A	14 902,80	14 902,80	0,00
2017	AVANCE - Subvention d'équilibre - GAZ - 1528-2017	SAINT-BENOIT-LA-FORET	5	A	15 027,00	15 027,00	0,00
2017	AVANCE - Subvention d'équilibre - GAZ - 1592-2017	FRANCUEIL	5	A	10 970,10	10 970,10	0,00
2017	AVANCE - Subvention d'équilibre - GAZ - 1624-2016	ROUZIERES-DE-TOURAINES	5	A	1 384,80	1 107,84	0,00
2017	AVANCE - Subvention d'équilibre - GAZ - 487-2017	THIZAY	5	A	6 859,80	6 859,80	0,00
2017	AVANCE - Subvention d'équilibre - GAZ - 940-2017	RICHELIEU	5	A	3 221,70	1 289,70	644,34

Annexe 8

SYNDICAT ENERGIE INDRE-ET-LOIRE - BUDGET PRINCIPAL - CA - 2022

Année d'origine	Nature de l'engagement	Organisme émetteur	Durée en années	Périodicité	Créance en capital à l'origine	Créance en capital 31/12/N	Annuité reçue au cours de l'exercice
2017	AVANCE - Subvention d'équilibre - GAZ - 989-2017	LES-HERMITES	5	A	4 621,20	4 621,20	0,00
2018	AVANCE - Subvention d'équilibre - GAZ -	CINAIIS	5	A	9 683,40	9 683,40	0,00
2018	AVANCE - Subvention d'équilibre - GAZ - 1048-2018	CONTINVOIR	5	A	6 895,50	6 895,50	0,00
2018	AVANCE - Subvention d'équilibre - GAZ - 1049-2017	CHEILLE	5	A	2 060,10	2 060,10	0,00
2018	AVANCE - Subvention d'équilibre - GAZ - 1052-2017	PARCAY-SUR-VIENNE	5	A	6 386,70	3 832,70	1 277,34
2018	AVANCE - Subvention d'équilibre - GAZ - 1108-2018	ANTOGNY-LE-TILLAC	5	A	8 823,30	5 295,30	1 764,66
2018	AVANCE - Subvention d'équilibre - GAZ - 1109-2018	SONZAY	5	A	2 038,20	1 678,20	0,00
2018	AVANCE - Subvention d'équilibre - GAZ - 1187-2018	GIZEUX	5	A	3 820,80	3 056,80	764,16
2018	AVANCE - Subvention d'équilibre - GAZ - 1259-2019	SONZAY	5	A	1 602,60	1 602,60	0,00
2018	AVANCE - Subvention d'équilibre - GAZ - 1343-2018	AZAY-LE-RIDEAU	5	A	2 295,10	2 295,10	0,00
2018	AVANCE - Subvention d'équilibre - GAZ - 1351-2018	LA CELLE-SAINT-AVANT	5	A	4 840,50	2 904,50	968,10
2018	AVANCE - Subvention d'équilibre - GAZ - 1448-2018	ROUZIERES-DE-TOURAINES	5	A	2 125,20	2 125,20	0,00
2018	AVANCE - Subvention d'équilibre - GAZ - 1567-2017	YZEURES-SUR-CREUSE	5	A	7 649,40	7 649,40	0,00
2018	AVANCE - Subvention d'équilibre - GAZ - 1584-2017	YZEURES-SUR-CREUSE	5	A	8 228,70	8 228,70	0,00
2018	AVANCE - Subvention d'équilibre - GAZ - 1627-2017	LERNE	5	A	1 774,80	1 774,80	0,00
2018	AVANCE - Subvention d'équilibre - GAZ - 1760-2018	BEAUMONT-LA-RONCE	5	A	9 219,60	9 219,60	0,00
2018	AVANCE - Subvention d'équilibre - GAZ - 1774-2018	CONTINVOIR	5	A	6 950,70	6 950,70	0,00
2018	AVANCE - Subvention d'équilibre - GAZ - 1775-2018	CLERE-LES-PINS	5	A	5 100,00	5 100,00	0,00
2018	AVANCE - Subvention d'équilibre - GAZ - 2012-2018	YZEURES-SUR-CREUSE	5	A	632,40	632,40	0,00
2018	AVANCE - Subvention d'équilibre - GAZ - 2262-2017	CHATILLON-SUR-INDRE	5	A	15 903,30	15 903,30	0,00
2018	AVANCE - Subvention d'équilibre - GAZ - 558-2018	DRACHE	5	A	4 704,00	2 822,00	940,80
2018	AVANCE - Subvention d'équilibre - GAZ - 599-2013	NEUVY-LE-ROI	5	A	4 744,50	4 744,50	0,00
2018	AVANCE - Subvention d'équilibre - GAZ - 861-2017	GENILLE	5	A	4 959,90	4 959,90	0,00
2019	AVANCE - Subvention d'équilibre - GAZ - 1163-2019	BEAUMONT-LA-RONCE	5	A	2 496,30	2 496,30	0,00
2019	AVANCE - Subvention d'équilibre - GAZ - 1189-2019	BEAUMONT-LA-RONCE	5	A	725,70	725,70	0,00
2019	AVANCE - Subvention d'équilibre - GAZ - 1190-2019	AUTRECHE	5	A	7 312,80	7 312,80	0,00
2019	AVANCE - Subvention d'équilibre - GAZ - 1480-2018	AUTRECHE	5	A	16 659,30	16 659,30	0,00
2019	AVANCE - Subvention d'équilibre - GAZ - 1490-2018	SAINT-ANTOINE-DU-ROCHER	5	A	8 706,30	8 706,30	0,00
2019	AVANCE - Subvention d'équilibre - GAZ - 1773-2018	SAINT-CHRISTOPHE-SUR-LE-NAIS	5	A	8 228,70	8 228,70	0,00
2019	AVANCE - Subvention d'équilibre - GAZ - 1788-2019	LES-HERMITES	5	A	3 135,00	3 135,00	0,00
2019	AVANCE - Subvention d'équilibre - GAZ - 420-2019	AZAY-LE-RIDEAU	5	A	9 239,40	9 239,40	0,00

SYNDICAT ENERGIE INDRE-ET-LOIRE - BUDGET PRINCIPAL - CA - 2022

Année d'origine	Nature de l'engagement	Organisme émetteur	Durée en années	Périodicité	Créance en capital à l'origine	Créance en capital 31/12/N	Annuité reçue au cours de l'exercice
2019	AVANCE - Subvention d'équilibre - GAZ - 988-2019	AMBILLOU	5	A	1 694,10	1 694,10	0,00
2020	AVANCE - Subvention d'équilibre - GAZ - 962-2020	MAZIERES-DE-TOURAINNE	5	A	2 660,00	2 660,00	0,00
<b>8028 Autres engagements reçus</b>					<b>0,00</b>	<b>0,00</b>	<b>0,00</b>
<b>A l'exception de ceux reçus des entreprises</b>					<b>0,00</b>	<b>0,00</b>	<b>0,00</b>
<b>Engagements reçus des entreprises</b>					<b>0,00</b>	<b>0,00</b>	<b>0,00</b>
<b>TOTAL</b>					<b>0,00</b>	<b>0,00</b>	<b>0,00</b>

Annexe 8

SYNDICAT ENERGIE INDRE-ET-LOIRE - BUDGET PRINCIPAL - CA - 2022

<b>IV – ANNEXES</b>	<b>IV</b>
<b>ENGAGEMENTS HORS BILAN – ENGAGEMENTS DONNES ET RECUS LISTE DES CONCOURS ATTRIBUES A DES TIERS</b>	<b>B1.7</b>

**B1.7 – LISTE DES CONCOURS ATTRIBUES A DES TIERS EN NATURE OU EN SUBVENTIONS  
(Article L. 2313-1 du CGCT)**

Nom des bénéficiaires	Montant du fonds de concours ou de la subvention (numéraire)	Prestations en nature
<b>Personnes de droit privé</b>		
<u>Associations</u>		
AGENCE DEPARTEMENTALE INFO LOGEMENT 37	100 000,00	Subventions 2021 et 2022 Camp de réfugiés Ukraine et Burkina Faso
AGENCE LOCALE ENERGIE & CLIMAT ALEC 37	30 000,00	
AMICALE DU PERSONNEL DU SIEIL	6 000,00	
ELECTRICIENS SANS FRONTIERES	10 000,00	
<u>Entreprises</u>		
<u>Personnes physiques</u>		
<u>Autres</u>		
<b>Personnes de droit public</b>		
<u>Etat</u>		
<u>Régions</u>		
<u>Départements</u>		
CONSEIL DEPARTEMENTAL D'INDRE ET	43 036,00	Fonds de Solidarité Logement
<u>Communes</u>		
COMMUNES MEMBRES DU SIEIL	11 550,00	FdC - Véhicules électriques
COMMUNES MEMBRES DU SIEIL	86 110,98	FdC - Eclairage public
COMMUNES MEMBRES DU SIEIL	109 424,31	FdC - ELEC - Génie civil télécom
COMMUNES MEMBRES DU SIEIL	259 686,17	FdC - Sobriété énergétique
<u>Etablissements publics (EPCI, EPA, EPIC,...)</u>		
INERCOMMUNALITES MEMBRES DU SIEIL	34 290,41	FdC - ELEC - Génie civil télécom
INTERCOMMUNALITES MEMBRES DU SIEIL	37 623,14	FdC - Eclairage public
<u>Autres</u>		
SI CAVITES SOUTERRAINES	15 000,00	
<b>TOTAL GENERAL</b>	<b>742 721,01</b>	

SYNDICAT ENERGIE INDRE-ET-LOIRE - BUDGET PRINCIPAL - CA - 2022

<b>IV – ANNEXES</b>	<b>IV</b>
<b>ENGAGEMENTS HORS BILAN</b>	
<b>AUTORISATIONS DE PROGRAMME ET CREDITS DE PAIEMENT</b>	<b>B2.1</b>

**B2.1 – SITUATION DES AUTORISATIONS DE PROGRAMME ET CREDITS DE PAIEMENT**

N° ou intitulé de l'AP	Montant des AP			Montant des CP			
	Pour mémoire AP votée y compris ajustement	Révision de l'exercice N	Total cumulé (toutes les délibérations y compris pour N)	Crédits de paiement antérieurs (réalisations cumulées au 01/01/N) (1)	Crédits de paiement ouverts au titre de l'exercice N (2)	Crédits de paiement réalisés durant l'exercice N	Restes à financer (exercices au-delà de N+1)
Elec-Tx	19 636 211,33	19 633 878,72	39 270 090,05	19 633 500,89	377,83	377,83	0,00
Réseaux-2018							
Elec-Tx	19 505 912,13	19 233 944,20	38 739 856,33	18 565 302,53	668 641,67	565 628,65	103 013,02
Réseaux-2019							
Elec-Tx	19 450 160,29	17 916 782,17	37 366 942,46	12 506 911,22	5 409 870,95	3 991 760,56	1 418 110,39
Réseaux-2020							
Elec-Tx	19 139 000,00	19 521 017,70	38 660 017,70	5 451 273,65	7 963 404,83	7 542 512,90	6 527 231,15
Réseaux-2021							
Elec-Tx	17 000 000,00	19 130 000,00	36 130 000,00	0,00	4 705 810,00	5 021 557,96	14 108 442,04
Réseaux-2022							
Elec-FdC-2018	209 898,60	209 015,01	418 913,61	202 099,43	6 915,58	6 915,58	0,00
Elec-FdC-2019	260 000,00	242 096,39	502 096,39	225 690,81	16 405,58	15 198,51	1 207,07
Elec-FdC-2020	250 000,00	243 355,92	493 355,92	102 355,92	141 000,00	61 653,68	79 346,32
Elec-FdC-2021	250 000,00	250 000,00	500 000,00	2 645,44	87 500,00	59 946,95	187 407,61
Elec-FdC-2022	250 000,00	250 000,00	500 000,00	0,00	100 000,00	0,00	250 000,00
EP-Tx	4 931 143,69	4 798 226,63	9 729 370,32	4 798 226,63	0,00	0,00	0,00
Réseaux-2018							
EP-Tx	4 284 289,12	4 271 750,69	8 556 039,81	4 120 086,22	151 664,47	47 483,24	104 181,23
Réseaux-2019							
EP-Tx	3 960 000,00	3 855 383,12	7 815 383,12	2 843 959,86	1 011 423,26	722 176,07	289 247,19
Réseaux-2020							
EP-Tx	4 100 000,00	4 015 000,00	8 115 000,00	846 912,54	2 597 239,45	1 876 034,98	1 292 052,48
Réseaux-2021							
EP-Tx	3 900 000,00	5 320 000,00	9 220 000,00	0,00	1 305 000,00	1 274 105,03	4 045 894,97
Réseaux-2022							
EP-FdC-2018	794 711,23	794 711,23	1 589 422,46	736 193,88	58 517,35	0,00	58 517,35
EP-FdC-2019	478 500,00	466 562,08	945 062,08	224 875,73	241 686,35	77 309,46	164 376,89
EP-FdC-2020	340 000,00	342 852,05	682 852,05	176 230,52	162 185,93	46 424,66	120 196,87
Projet	1 050 000,00	1 050 000,00	2 100 000,00	600 000,00	0,00	0,00	450 000,00
METHYCENTRE							
Elec-Tx	0,00	16 000 000,00	16 000 000,00	0,00	0,00	0,00	16 000 000,00
Réseaux-2023							
Elec-FdC-2023	0,00	250 000,00	250 000,00	0,00	0,00	0,00	250 000,00
EP-Tx	0,00	3 620 000,00	3 620 000,00	0,00	0,00	0,00	3 620 000,00
Réseaux-2023							

(1) Il s'agit des réalisations effectives correspondant aux mandats émis.

(2) Il s'agit du montant prévu initialement par l'échéancier corrigé des révisions.

## Annexe 8

SYNDICAT ENERGIE INDRE-ET-LOIRE - BUDGET PRINCIPAL - CA - 2022

IV – ANNEXES					IV		
AUTRES ELEMENTS D'INFORMATIONS – ETAT DU PERSONNEL AU 31/12/N					C1.1		
C1.1 – ETAT DU PERSONNEL AU 31/12/N							
GRADES OU EMPLOIS (1)	CATEGORIES (2)	EMPLOIS BUDGETAIRES (3)			EFFECTIFS POURVUS SUR EMPLOIS BUDGETAIRES EN ETPT (4)		
		EMPLOIS PERMANENTS À TEMPS COMPLET	EMPLOIS PERMANENTS À TEMPS NON COMPLET	TOTAL	AGENTS TITULAIRES	AGENTS NON TITULAIRES	TOTAL
<b>EMPLOIS FONCTIONNELS (a)</b>		<b>2,00</b>	<b>0,00</b>	<b>2,00</b>	<b>2,00</b>	<b>0,00</b>	<b>2,00</b>
Directeur général des services	A	1,00	0,00	1,00	1,00	0,00	1,00
Directeur général adjoint des services		0,00	0,00	0,00	0,00	0,00	0,00
Directeur général des services techniques	A	1,00	0,00	1,00	1,00	0,00	1,00
Emplois créés au titre de l'article 6-1 de la loi n° 84-53		0,00	0,00	0,00	0,00	0,00	0,00
<b>FILIERE ADMINISTRATIVE (b)</b>		<b>18,00</b>	<b>2,30</b>	<b>20,30</b>	<b>18,30</b>	<b>1,00</b>	<b>19,30</b>
Adjoint administratif	C	6,00	0,00	6,00	6,00	0,00	6,00
Adjoint administratif principal 2nde classe	C	4,00	0,80	4,80	4,80	0,00	4,80
Attaché	A	0,00	1,50	1,50	1,50	0,00	1,50
Attaché principal	A	2,00	0,00	2,00	2,00	0,00	2,00
Rédacteur	B	3,00	0,00	3,00	2,00	1,00	3,00
Rédacteur principal 1ère classe	B	3,00	0,00	3,00	2,00	0,00	2,00
<b>FILIERE TECHNIQUE (c)</b>		<b>31,00</b>	<b>0,90</b>	<b>31,90</b>	<b>19,90</b>	<b>4,00</b>	<b>23,90</b>
Adjoint technique	C	3,00	0,00	3,00	3,00	0,00	3,00
Adjoint technique principal 2nde classe	C	2,00	0,00	2,00	2,00	0,00	2,00
Agent de maîtrise	C	4,00	0,00	4,00	3,00	0,00	3,00
Agent de maîtrise principal	C	2,00	0,00	2,00	2,00	0,00	2,00
Ingénieur	A	2,00	0,90	2,90	2,90	0,00	2,90
Ingénieur principal	A	1,00	0,00	1,00	1,00	0,00	1,00
Technicien	B	10,00	0,00	10,00	2,00	2,00	4,00
Technicien principal 1ère classe	B	4,00	0,00	4,00	4,00	0,00	4,00
Techniciens	B	3,00	0,00	3,00	0,00	2,00	2,00
<b>FILIERE SOCIALE (d)</b>		<b>0,00</b>	<b>0,00</b>	<b>0,00</b>	<b>0,00</b>	<b>0,00</b>	<b>0,00</b>
<b>FILIERE MEDICO-SOCIALE(e)</b>		<b>0,00</b>	<b>0,00</b>	<b>0,00</b>	<b>0,00</b>	<b>0,00</b>	<b>0,00</b>
<b>FILIERE MEDICO-TECHNIQUE (f)</b>		<b>0,00</b>	<b>0,00</b>	<b>0,00</b>	<b>0,00</b>	<b>0,00</b>	<b>0,00</b>
<b>FILIERE SPORTIVE (g)</b>		<b>0,00</b>	<b>0,00</b>	<b>0,00</b>	<b>0,00</b>	<b>0,00</b>	<b>0,00</b>
<b>FILIERE CULTURELLE (h)</b>		<b>0,00</b>	<b>0,00</b>	<b>0,00</b>	<b>0,00</b>	<b>0,00</b>	<b>0,00</b>
<b>FILIERE ANIMATION (i)</b>		<b>0,00</b>	<b>0,00</b>	<b>0,00</b>	<b>0,00</b>	<b>0,00</b>	<b>0,00</b>
<b>FILIERE POLICE (j)</b>		<b>0,00</b>	<b>0,00</b>	<b>0,00</b>	<b>0,00</b>	<b>0,00</b>	<b>0,00</b>
<b>EMPLOIS NON CITES (k) (5)</b>		<b>0,00</b>	<b>0,00</b>	<b>0,00</b>	<b>0,00</b>	<b>0,00</b>	<b>0,00</b>
<b>TOTAL GENERAL (b + c + d + e + f + g + h + i + j + k)</b>		<b>49,00</b>	<b>3,20</b>	<b>52,20</b>	<b>38,20</b>	<b>5,00</b>	<b>43,20</b>

(1) Les grades ou emplois sont désignés conformément à la circulaire n° NOR : INTB9500102C du 23 mars 1995. Les emplois fonctionnels sont également comptabilisés dans leur filière d'origine.

SYNDICAT ENERGIE INDRE-ET-LOIRE - BUDGET PRINCIPAL - CA - 2022

<b>IV – ANNEXES</b>	<b>IV</b>
<b>AUTRES ELEMENTS D'INFORMATIONS – ETAT DU PERSONNEL AU 31/12/N</b>	<b>C1.1</b>

**C1.1 – ETAT DU PERSONNEL AU 31/12/N (suite)**

AGENTS NON TITULAIRES EN FONCTION AU 31/12/N	CATEGORIES (1)	SECTEUR (2)	REMUNERATION (3)		CONTRAT	
			Indice (8)	Euros	Fondement du contrat (4)	Nature du contrat (5)
<b>Agents occupant un emploi permanent (6)</b>				<b>360 800,00</b>		
Rédacteur	B	ADM		55 000,00	3-3-2°	CDD
Technicien	B	TECH		85 800,00	3-3-1°	CDD
Techniciens	B	TECH		220 000,00	3-3-2°	CDD
<b>Agents occupant un emploi non permanent (7)</b>				<b>0,00</b>		
<b>TOTAL GENERAL</b>				<b>360 800,00</b>		

(1) CATEGORIES: A, B et C.

(2) SECTEUR ADM : Administratif.  
TECH : Technique.  
URB : Urbanisme (dont aménagement urbain).  
S : Social.  
MS : Médico-social.  
MT : Médico-technique.  
SP : Sportif.  
CULT : Culturel.  
ANIM : Animation.  
PM : Police.  
OTR : Missions non rattachables à une filière.

(3) REMUNERATION : Référence à un indice brut (indiquer le niveau de l'indice brut) de la fonction publique ou en euros annuels bruts (indiquer l'ensemble des éléments de la rémunération brute annuelle).

(4) CONTRAT : Motif du contrat (loi du 26 janvier 1984 modifiée) :  
3-a : article 3, 1er alinéa : accroissement temporaire d'activité.  
3-b : article 3, 2ème alinéa : accroissement saisonnier d'activité.  
3-1 : remplacement d'un fonctionnaire autorisé à servir à temps partiel ou indisponible (maladie, maternité...)  
3-2 : vacance temporaire d'un emploi.  
3-1-1 : absence de cadre d'emplois de fonctionnaires susceptibles d'assurer les fonctions correspondantes.  
3-2-2 : emplois du niveau de la catégorie A lorsque les besoins des services ou la nature des fonctions le justifient.  
3-3-3 : emplois de secrétaire de mairie des communes de moins de 1 000 habitants et de secrétaire des groupements composés de communes dont la population moyenne est inférieure à ce seuil.  
3-3-4 : emplois à temps non complet des communes de moins de 1 000 habitants et des groupements composés de communes dont la population moyenne est inférieure à ce seuil, lorsque la quotité de temps de travail est inférieure à 50 %.  
3-3-5 : emplois des communes de moins de 2 000 habitants et des groupements de communes de moins de 10 000 habitants dont la création ou la suppression dépend de la décision d'une autorité qui s'impose à la collectivité ou à l'établissement en matière de création, de changement de périmètre ou de suppression d'un service public.  
3-4 : article 21 de la loi n° 2012-347 : contrat à durée indéterminée obligatoirement proposée à un agent contractuel.  
38 : article 38 travailleurs handicapés catégorie C.  
47 : article 47 recrutements directs sur emplois fonctionnels  
110 : article 110 collaborateurs de groupes de cabinets.  
110-1 : collaborateurs de groupes d'élus.  
A : autres (préciser).

(5) Indiquer si l'agent contractuel est titulaire d'un contrat à durée déterminée (CDD) ou d'un contrat à durée indéterminée (CDI). Les contrats particuliers devront être labellisés « A / autres » et feront l'objet d'une précision (ex : « contrats aidés »).

(6) Occupant un emploi permanent de la fonction publique territoriale, les agents non titulaires recrutés sur le fondement des articles 3-1, 3-2, 3-3, 38 et 47 de la loi n° 84-53 du 26 janvier 1984, ainsi que les agents qui sont titulaires d'un contrat à durée indéterminée pris sur le fondement de l'article 21 de la loi n° 2012-347.

(7) Occupant un emploi non permanent de la fonction publique territoriale, les agents non titulaires recrutés sur le fondement des articles 3, 110 et 110-1.

(8) Si un contrat fixe comme référence de rémunération un traitement hors échelle, il convient de mentionner le chevron conformément à l'article 6 décret 85-1148 du 20 octobre 1985.



## Annexe 8

SYNDICAT ENERGIE INDRE-ET-LOIRE - BUDGET PRINCIPAL - CA - 2022

<b>IV – ANNEXES</b>	<b>IV</b>
<b>AUTRES ELEMENTS D'INFORMATION ACTIONS DE FORMATION DES ELUS AU 31/12/N</b>	<b>C1.2</b>

### C1.2 – ACTIONS DE FORMATION DES ELUS AU 31/12/N (1)

(1) Articles L. 2123-12 et L. 2123-14-1 du CGCT.

SYNDICAT ENERGIE INDRE-ET-LOIRE - BUDGET PRINCIPAL - CA - 2022

<b>IV – ANNEXES</b>	<b>IV</b>
<b>AUTRES ELEMENTS D'INFORMATIONS LISTE DES ORGANISMES DANS LESQUELS LA COLLECTIVITE A PRIS UN ENGAGEMENT FINANCIER</b>	<b>C2</b>

**C2 – LISTES DES ORGANISMES DANS LESQUELS A ETE PRIS UN ENGAGEMENT FINANCIER (articles L. 2313-1 et L. 2313-1-1 du CGCT)**

Les documents financiers et comptables de ces organismes sont mis à la disposition du public à (1). Toute personne a le droit de demander communication.

La nature de l'engagement (2)	Nom de l'organisme	Raison sociale de l'organisme	Nature juridique de l'organisme	Montant de l'engagement
<b>Délégation de service public (3)</b>				
<b>Détention d'une part du capital</b>				
13/10/2011 -	EneR CENTRE-VAL DE LOIRE	EneR CENTRE-VAL DE LOIRE	Société anonyme d'économie mixte locale	4 698 600,00
27/03/2018 -	MODULO	MODULO	Société Publique Locale	19 000,00
28/11/2019 -	SEM pour la rénovation énergétique des logements	SEM pour la rénovation énergétique des logements	Société d'économie Mixte	50 000,00
11/10/2022 -	SEM HYTOURAINNE	SEM HYTOURAINNE	Société d'économie Mixte	8 500,00
<b>Garantie ou cautionnement d'un emprunt</b>				
<b>Subventions supérieures à 75 000 € ou représentant plus de 50 % du produit figurant au compte de résultat de l'organisme</b>				
<b>Autres</b>				

(1) Hôtel de ville pour les communes et siège de l'établissement pour les EPCL, syndicat etc... et autres lieux publics désignés par la commune ou l'établissement.

(2) Indiquer la date de la décision (délibérations, contrats ou décisions de l'exécutif).

(3) Préciser la nature de la délégation (concession, affermage, régie intéressée ...).

## Annexe 8

SYNDICAT ENERGIE INDRE-ET-LOIRE - BUDGET PRINCIPAL - CA - 2022

<b>IV – ANNEXES</b>	<b>IV</b>
<b>AUTRES ELEMENTS D'INFORMATIONS LISTE DES SERVICES INDIVIDUALISES DANS UN BUDGET ANNEXE</b>	<b>C3.3</b>

### C3.3 – LISTE DES SERVICES INDIVIDUALISES DANS UN BUDGET ANNEXE

Catégorie d'établissement	Intitulé / objet de l'établissement	Date de création	N° et date de délibération	N° SIRET	Nature de l'activité (SPIC/SPA)	TVA (oui / non)
Régie à seule autonomie financière	PLAN DE CORPS DE RUE SIMPLIFIE	01/01/2019	2018-92 - 11/12/2018	20007654500025		Oui

SYNDICAT ENERGIE INDRE-ET-LOIRE - BUDGET PRINCIPAL - CA - 2022

<b>IV – ANNEXES</b>	<b>IV</b>
<b>AUTRES ELEMENTS D'INFORMATION PRESENTATION AGREGÉE DU BUDGET PRINCIPAL ET DES BUDGETS ANNEXES</b>	<b>C3.5</b>

**C3.5 – PRESENTATION AGREGÉE DU BUDGET PRINCIPAL ET DES BUDGETS ANNEXES**

**1 – BUDGET PRINCIPAL**

SECTION	Crédits ouverts (BP+DM+RAR N-1)	Réalisations - mandats ou titres (1)	Restes à réaliser au 31/12	Crédits annulés
<b>INVESTISSEMENT</b>				
DEPENSES	45 817 622,12	35 389 664,01	1 799 580,63	8 628 377,48
RECETTES	45 817 622,12	33 142 534,19	2 613 349,83	10 061 738,10
<b>FONCTIONNEMENT</b>				
DEPENSES	17 872 800,00	15 248 364,79	0,00	2 624 435,21
RECETTES	17 872 800,00	21 879 045,07	0,00	-4 006 245,07

(1) Y compris les rattachements.

**2 – BUDGETS ANNEXES (autant de tableaux que de budget) (1)**

(1) Ne sont pas pris en compte les CCAS et caisses des écoles, régies personnalisées ...qui sont des personnes morales distinctes de la commune ou de l'établissement de rattachement juridique.

(2) Y compris les rattachements.

**3 – PRESENTATION AGRÉGÉE DU BUDGET PRIMITIF ET DES BUDGETS ANNEXES (avant la neutralisation des flux réciproques)**

SECTION	Crédits ouverts (BP+DM+RAR N-1)	Réalisations - mandats ou titres (1)	Restes à réaliser au 31/12	Crédits annulés
<b>INVESTISSEMENT</b>				
DEPENSES	46 297 095,68	35 457 280,19	1 799 580,63	9 040 234,86
RECETTES	46 297 095,68	33 419 004,75	2 613 349,83	10 264 741,10
<b>FONCTIONNEMENT</b>				
DEPENSES	18 179 800,00	15 503 541,77	0,00	2 676 258,23
RECETTES	18 179 800,00	22 141 858,49	0,00	-3 962 058,49
<b>TOTAL GENERAL DES DEPENSES</b>	64 476 895,68	50 960 821,96	1 799 580,63	11 716 493,09
<b>TOTAL GENERAL DES RECETTES</b>	64 476 895,68	55 560 863,24	2 613 349,83	6 302 682,61

(1) Y compris les rattachements.

## Annexe 8

### SYNDICAT ENERGIE INDRE-ET-LOIRE - BUDGET PRINCIPAL - CA - 2022

<b>IV – ANNEXES</b>	<b>IV</b>
<b>AUTRES ELEMENTS D'INFORMATION PRESENTATION AGREGÉE ET CONSOLIDÉE DU BUDGET PRINCIPAL ET DES BUDGETS ANNEXES</b>	<b>C3.5</b>

#### 4 – FLUX RECIPROQUES ENTRE LE BUDGET PRINCIPAL ET LES BUDGETS ANNEXES (Cf. liste des principales opérations en annexe de la M14) (1)

SECTION	Crédits ouverts (BP+DM+RAR N-1)	Réalisations - mandats ou titres (2)	Restes à réaliser au 31/12	Crédits annulés
<b>INVESTISSEMENT</b>				
DEPENSES	0,00	0,00	0,00	0,00
RECETTES	0,00	0,00	0,00	0,00
<b>FONCTIONNEMENT</b>				
DEPENSES	309 500,00	230 051,50	0,00	79 448,50
RECETTES	309 500,00	230 051,50	0,00	79 448,50

(1) La présentation de ce tableau des flux réciproques est facultative.

(2) Y compris les rattachements.

#### 5 – PRESENTATION CONSOLIDEE DU BUDGET PRIMITIF ET DES BUDGETS ANNEXES (après la neutralisation des flux réciproques) (1)

SECTION	Crédits ouverts (BP+DM+RAR N-1)	Réalisations - mandats ou titres (2)	Restes à réaliser au 31/12	Crédits annulés
<b>INVESTISSEMENT</b>				
DEPENSES	46 297 095,68	35 457 280,19	1 799 580,63	9 040 234,86
RECETTES	46 297 095,68	33 419 004,75	2 613 349,83	10 264 741,10
<b>FONCTIONNEMENT</b>				
DEPENSES	17 870 300,00	15 273 490,27	0,00	2 596 809,73
RECETTES	17 870 300,00	21 911 806,99	0,00	-4 041 506,99
<b>TOTAL GENERAL DES DEPENSES</b>	64 167 395,68	50 730 770,46	1 799 580,63	11 637 044,59
<b>TOTAL GENERAL DES RECETTES</b>	64 167 395,68	55 330 811,74	2 613 349,83	6 223 234,11

(1) La présentation de ce tableau est obligatoire si celui des flux réciproques est produit.

(2) Y compris les rattachements.

# FINANCES

## NOTE SYNTHÉTIQUE CA 2022

Annexe 9

Note synthétique - Compte Administratif - Exercice 2022

Conformément à l'article L2313-1 du CGCT, les éléments ci-dessous présentent de manière synthétique les dépenses et recettes réalisées au cours de l'année 2022 au titre du Budget Principal du SIEIL.  
Les montants affichés sont présentés nets (dépenses ou recettes retraitées).

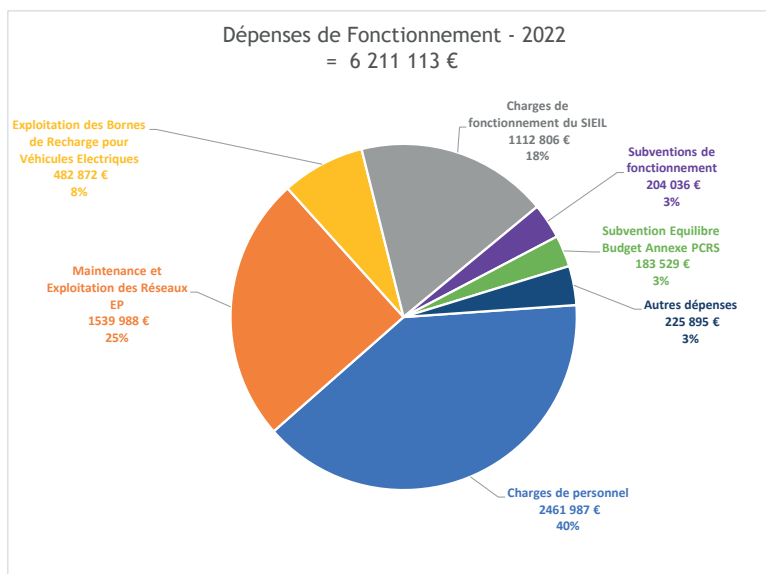

Les dépenses de fonctionnement se sont élevées à 6 211 113 € (montant net) en 2022.  
40% ont été consacrés aux charges de personnel du SIEIL (2,462 M€). A noter en 2022, une revalorisation de 3,5% du point d'indice au 1er juillet.  
Les dépenses pour l'exploitation et la maintenance des réseaux Eclairage Public ont représenté 25% des dépenses de fonctionnement (1,540 M€).  
L'exploitation des Bornes de Recharge pour Véhicules Electriques a représenté 483 k€ en 2022.  
Les charges de fonctionnement du syndicat ont pesé pour 18% du total (1,113 M€) et sont constituées des coûts du siège social, de maintenance des infrastructures informatiques et de communication pour l'essentiel.  
Les subventions de fonctionnement ont représenté 204 000 € et ont été versées notamment à l'Agence Départementale d'Information sur le Logement (100 000 €) et l'Agence Locale de l'Energie et du Climat d'Indre-et-Loire (30 000 €), au Fonds de Solidarité pour le Logement (43 036 €). D'autres actions, dont des coopérations décentralisées autour de l'énergie, ont également été subventionnées.

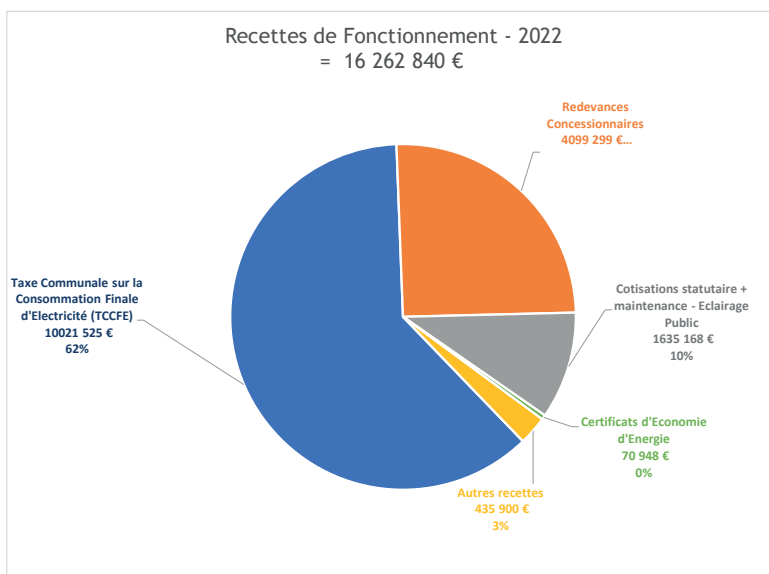

Les recettes de fonctionnement ont représenté un montant net de 16 262 840 € en 2022.  
La principale recette reste la TCCFE pour un montant net de reversements de 10,022 M€, soit -7% par rapport à 2021.  
Les redevances versées par les concessionnaires du SIEIL se sont élevées à 4,099 M€, soit + 800 k€ au regard de 2021. Cette évolution résulte du volume de travaux réalisés en 2020 qui sert de base au calcul de la redevance R2.  
Les cotisations perçues au titre de la compétence Eclairage Public ont représenté 1,635 M€.  
71 k€ ont été perçus au titre des Certificats d'Economie d'Energie.  
Les autres recettes ont représenté 436 k€ (indemnités d'assurances suite à des sinistres pour l'essentiel, ainsi que des écritures de régularisation comptable de la subvention d'équilibre versée en 2021 au budget du PCRS à la demande de la Paierie départementale).

**Structure des Dépenses d'Investissement - 2022**  
= 23 983 934 €

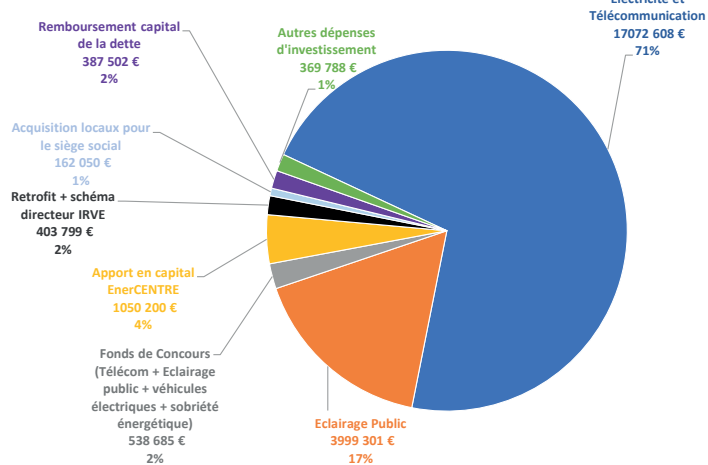

Les principaux investissements réalisés par le SIEIL en 2022 sont les suivants :

- études et travaux exécutés dans le cadre de la compétence Electricité (y compris la compétence Télécommunication) : 17,073 M€ ;
- études et travaux relatifs à la compétence Eclairage Public (y compris audits et opérations de géolocalisation préalables) : 3,999 M€ ;
- fonds de concours dans le cadre des programmes Eclairage public, Génie civil de télécommunication, Sobriété énergétique, Acquisition de véhicules électriques : 0,539 M€ ;
- apport en capital à la SEM EnerCENTRE : 1,050 M€ ;
- études pour le retrofit des bornes de recharge et le schéma directeur des IRVE : 0,404 M€ ;
- acquisition de locaux pour l'extension du siège social : 0,162 M€.

Les autres investissements concernent pour l'essentiel les dépenses informatiques, les avances sur marchés et des opérations de régularisations comptables préalables au passage à l'instruction comptable M57. Ils ont représenté 0,370 M€.

Enfin, le remboursement du capital de la dette s'est élevé à 0,388 M€.

**Recettes d'investissement - 2022**  
= 13 601 957 €

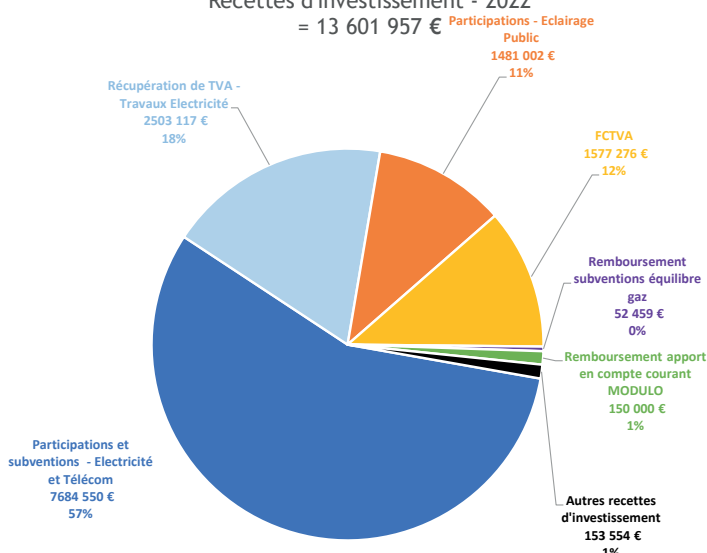

Ces investissements ont été principalement financés par les participations versées par les collectivités adhérentes au SIEIL, les particuliers et les personnes morales de droit privé.

Pour les travaux sur les réseaux d'électricité, des subventions ont également été perçues de l'Etat (FACé) et du concessionnaire ENEDIS (Article 8).

Ainsi, les participations et subventions au titre de la compétence Electricité ont représenté 7,685 M€ en 2022. En complément, la récupération de TVA auprès d'Enedis au titre des travaux d'électricité réalisés s'est élevée à 2,503 M€.

Les participations perçues pour la compétence Eclairage Public ont représenté 1,481 M€.

Le FCTVA a représenté 1,577 M€.

Le remboursement des avances en compte courant d'associés accordés à la SPL MODULO a représenté 150 k€.

Les remboursements au titre des subventions d'équilibre pour les concessions de gaz ont représenté 52 k€.

Les autres recettes d'investissement s'élèvent à 154 k€.

**Equilibre et Résultat 2022**

<p>Dépenses réalisées : 30,195 M€ Fonct : 6,211 M€ Invest : 23,984 M€</p>	<p>Recettes réalisées : 29,865 M€ Fonct : 16,263 M€ Invest : 13,602 M€</p>
<p>Résultat 2022 : 4,384 M€</p>	<p>Résultats antérieurs reportés : 4,714 M€</p>

En 2022, le SIEIL a dégagé un résultat excédentaire de 4,384 M€.

**FOCUS - DETTE DU SIEIL :**

En 2014, le SIEIL était totalement désendetté. En 2018, un emprunt d'1 M€ à taux fixe a été souscrit pour financer le Plan de Corps de Rue Simplifié (PCRS). Fin 2019, trois contrats d'une valeur totale de 8 M€ ont été signés sur le budget principal, à taux fixe sur 20 ans, classés 1-A sur la Charte Gissler. La mobilisation des fonds a eu lieu en 2020 (4,5 M€) et 2021 (3,5 M€), en fonction du besoin de financement effectif. Fin 2022, pour couvrir le besoin de financement 2022 et début 2023, un nouvel emprunt a été contractualisé sur le budget principal pour un montant de 2 M€. Il s'agit d'un contrat à taux fixe (3%) sur 15 ans. Il est classé 1-A sur la Charte Gissler. Sa mobilisation effective est intervenue mi-mars 2023.



# FINANCES

## COMPTE ADMINISTRATIF 2022

## BUDGET ANNEXE PCRS

**SYNDICAT ENERGIE INDRE-ET-LOIRE - PLAN DE CORPS DE RUE SIMPLIFIE - CA - 2022**

**REPUBLIQUE FRANÇAISE**

<b>Numéro SIRET</b> <b>20007654500025</b>	<b>COLLECTIVITE DE RATTACHEMENT</b> <b>Commune + 3500 habitants SYNDICAT ENERGIE</b> <b>INDRE-ET-LOIRE</b>
--	--

**POSTE COMPTABLE DE : PAIERIE DEPARTEMENTALE 37**

<b>SERVICE PUBLIC LOCAL</b>
-----------------------------

**M. 4 (1)**

<b>Compte administratif</b>
-----------------------------

**BUDGET : PLAN DE CORPS DE RUE SIMPLIFIE (2)**

**ANNEE 2022**

(1) Compléter en fonction du service public local et du plan de comptes utilisé : M. 4, M. 41, M. 42, M. 43, M. 44 ou M. 49.

(2) Indiquer le budget concerné : budget principal ou libellé du budget annexe.

## Annexe 10

### SYNDICAT ENERGIE INDRE-ET-LOIRE - PLAN DE CORPS DE RUE SIMPLIFIE - CA - 2022

## Sommaire

### I - Informations générales

Modalités de vote du budget	4
-----------------------------	---

### II - Présentation générale du compte administratif

A1 - Vue d'ensemble - Exécution du budget et détail des restes à réaliser	5
A2 - Vue d'ensemble - Section d'exploitation - Chapitres	7
A3 - Vue d'ensemble - Section d'investissement - Chapitres	8
B1 - Balance générale du budget - Dépenses	9
B2 - Balance générale du budget - Recettes	10

### III - Vote du compte administratif

A1 - Section d'exploitation - Détail des dépenses	11
A2 - Section d'exploitation - Détail des recettes	12
B1 - Section d'investissement - Détail des dépenses	13
B2 - Section d'investissement - Détail des recettes	14
B3 - Opérations d'équipement - Détail des chapitres et articles	15

### IV - Annexes

#### A - Eléments du bilan

A1.1 - Etat de la dette - Détail des crédits de trésorerie	Sans Objet
A1.2 - Etat de la dette - Répartition par nature de dette	16
A1.3 - Etat de la dette - Répartition des emprunts par structure de taux	19
A1.4 - Etat de la dette - Typologie de la répartition de l'encours	20
A1.5 - Etat de la dette - Détail des opérations de couverture	Sans Objet
A1.6 - Etat de la dette - Remboursement anticipé d'un emprunt avec refinancement	Sans Objet
A1.7 - Etat de la dette - Emprunts renégociés au cours de l'année N	Sans Objet
A1.8 - Etat de la dette - Autres dettes	Sans Objet
A2 - Méthodes utilisées pour les amortissements	21
A3.1 - Etat des provisions et des dépréciations	Sans Objet
A3.2 - Etalement des provisions	Sans Objet
A4.1 - Equilibre des opérations financières - Dépenses	22
A4.2 - Equilibre des opérations financières - Recettes	23
A5.1.1 - Etat de ventilation des dépenses et recettes des services d'eau et d'assainissement - Exploitation (1)	Sans Objet
A5.1.2 - Etat de ventilation des dépenses et recettes des services d'eau et d'assainissement - Investissement (1)	Sans Objet
A5.2.1 - Etat de ventilation des dép. et rec. des services d'assainissement collectif et non collectif - Exploitation (1)	Sans Objet
A5.2.2 - Etat de ventilation des dép. et rec. des services d'assainissement collectif et non collectif - Investissement (1)	Sans Objet
A5.3.1 - Etat de ventilation des dépenses liées à la gestion de la crise sanitaire du COVID-19 - Fonctionnement	Sans Objet
A5.3.2 - Etat de ventilation des dépenses liées à la gestion de la crise sanitaire du COVID-19 - Investissement	Sans Objet
A6 - Etat des charges transférées	Sans Objet
A7 - Détail des opérations pour le compte de tiers	Sans Objet
A8.1 - Variation du patrimoine (article R. 2313-3 du CGCT) - Entrées	24
A8.2 - Variation du patrimoine (article R. 2313-3 du CGCT) - Sorties	25
A8.3 - Opérations liées aux cessions	Sans Objet
A9.1 - Variation du patrimoine (article L. 300-5 du code de l'urbanisme) - Entrées	Sans Objet
A9.2 - Variation du patrimoine (article L. 300-5 du code de l'urbanisme) - Sorties	Sans Objet
A10 - Etat des travaux en régie	Sans Objet

#### B - Engagements hors bilan

B1.1 - Etat des emprunts garantis par la régie	Sans Objet
B1.2 - Calcul du ratio d'endettement relatif aux garanties d'emprunt	Sans Objet
B1.3 - Subventions versées dans le cadre du vote du budget	Sans Objet
B1.4 - Etat des contrats de crédit-bail	Sans Objet
B1.5 - Etat des contrats de partenariat public-privé	Sans Objet
B1.6 - Etat des autres engagements donnés	Sans Objet
B1.7 - Etat des engagements reçus	Sans Objet
B2.1 - Etat des autorisations de programme et des crédits de paiement afférents	Sans Objet
B2.2 - Etat des autorisations d'engagement et des crédits de paiement afférents	Sans Objet

#### C - Autres éléments d'informations

C1.1 - Etat du personnel	Sans Objet
C1.2 - Etat du personnel de la collectivité ou de l'établissement de rattachement employé par la régie	26
C2 - Liste des organismes dans lesquels a été pris un engagement financier (2)	Sans Objet
C3 - Liste des services individualisés dans un budget annexe (3)	Sans Objet
C4 - Présentation agrégée du budget principal et des budgets annexes	Sans Objet

**SYNDICAT ENERGIE INDRE-ET-LOIRE - PLAN DE CORPS DE RUE SIMPLIFIE - CA - 2022**

<b>I – INFORMATIONS GENERALES</b>	<b>I</b>
<b>MODALITES DE VOTE DU BUDGET</b>	

I – L'assemblée délibérante a voté le présent budget par nature :

- au niveau (1) du chapitre pour la section de fonctionnement ;
- au niveau (1) du chapitre pour la section d'investissement.
  - sans (2) les chapitres « opérations d'équipement » de l'état III B 3.

La liste des articles spécialisés sur lesquels l'ordonnateur ne peut procéder à des virements d'article à article est la suivante :

II – En l'absence de mention au paragraphe I ci-dessus, le budget est réputé voté par chapitre, et, en section d'investissement, sans chapitre de dépense « opération d'équipement ».

III – Les provisions sont (3) semi-budgétaires (pas d'inscriptions en recettes de la section d'investissement) .

(1) A compléter par « du chapitre » ou « de l'article ».

(2) Indiquer « avec » ou « sans » les chapitres opérations d'équipement.

(3) A compléter par un seul des deux choix suivants :

- semi-budgétaires (pas d'inscription en recette de la section d'investissement),
- budgétaires (délibération n° ..... du .....).

Annexe 10

SYNDICAT ENERGIE INDRE-ET-LOIRE - PLAN DE CORPS DE RUE SIMPLIFIE - CA - 2022

<b>II – PRESENTATION GENERALE DU COMPTE ADMINISTRATIF</b>	<b>II</b>
<b>VUE D'ENSEMBLE</b>	<b>A1</b>

EXECUTION DU BUDGET

		DEPENSES	RECETTES	SOLDE D'EXECUTION (1)
REALISATIONS DE L'EXERCICE (mandats et titres)	Section d'exploitation	A 255 176,98	G 262 813,42	G-A 7 636,44
	Section d'investissement	B 67 616,18	H 68 047,00	H-B 430,82

		+	+
REPORTS DE L'EXERCICE N-1	Report en section d'exploitation (002)	C 0,00 (si déficit)	I 0,00 (si excédent)
	Report en section d'investissement (001)	D 0,00 (si déficit)	J 208 423,56 (si excédent)

		DEPENSES	RECETTES	SOLDE D'EXECUTION (1)
TOTAL (réalisations + reports)		P= A+B+C+D 322 793,16	Q= G+H+I+J 539 283,98	=Q-P 216 490,82

RESTES A REALISER A REPORTER EN N+1 (2)	Section d'exploitation	E 0,00	K 0,00
	Section d'investissement	F 0,00	L 0,00
	TOTAL des restes à réaliser à reporter en N+1	= E+F 0,00	= K+L 0,00

		DEPENSES	RECETTES	SOLDE D'EXECUTION (1)
RESULTAT CUMULE	Section d'exploitation	= A+C+E 255 176,98	= G+I+K 262 813,42	7 636,44
	Section d'investissement	= B+D+F 67 616,18	= H+J+L 276 470,56	208 854,38
	TOTAL CUMULE	= A+B+C+D+E+F 322 793,16	= G+H+I+J+K+L 539 283,98	216 490,82

DETAIL DES RESTES A REALISER

Chap.	Libellé	Dépenses engagées non mandatées	Titres restant à émettre
<b>TOTAL DE LA SECTION D'EXPLOITATION</b>		E 0,00	K 0,00
011	Charges à caractère général	0,00	
012	Charges de personnel, frais assimilés	0,00	
014	Atténuations de produits	0,00	
65	Autres charges de gestion courante	0,00	
66	Charges financières	0,00	
67	Charges exceptionnelles	0,00	
69	Impôts sur les bénéficiaires et assimilés	0,00	
70	Ventes produits fabriqués, prestations		0,00
73	Produits issus de la fiscalité		0,00
74	Subventions d'exploitation		0,00
75	Autres produits de gestion courante		0,00
013	Atténuations de charges		0,00
76	Produits financiers		0,00
77	Produits exceptionnels		0,00
<b>TOTAL DE LA SECTION D'INVESTISSEMENT</b>		F 0,00	L 0,00
10	Dotations, fonds divers et réserves	0,00	0,00
13	Subventions d'investissement	0,00	0,00
16	Emprunts et dettes assimilées	0,00	0,00
18	Compte de liaison : affectat° (BA,régie) (6)	0,00	0,00

SYNDICAT ENERGIE INDRE-ET-LOIRE - PLAN DE CORPS DE RUE SIMPLIFIE - CA - 2022

Chap.	Libellé	Dépenses engagées non mandatées	Titres restant à émettre
20	Immobilisations incorporelles	0,00	0,00
21	Immobilisations corporelles	0,00	0,00
22	Immobilisations reçues en affectation (5)	0,00	0,00
23	Immobilisations en cours	0,00	0,00
26	Participat° et créances rattachées	0,00	0,00
27	Autres immobilisations financières	0,00	0,00
45810	Opération pour compte de tiers n° 0 - DEPENSES (A SUBDIVISER PAR OPERATION) (3)	0,00	0,00
45820	Opération pour compte de tiers n° 0 - RECETTES (A SUBDIVISER PAR OPERATION) (3)	0,00	0,00

(1) Indiquer le signe – si les dépenses sont supérieures aux recettes, et + si les recettes sont supérieures aux dépenses.

(2) Les restes à réaliser de la section d'exploitation correspondent en dépenses, aux dépenses engagées non mandatées et non rattachées telles qu'elles ressortent de la comptabilité des engagements et en recettes, aux recettes certaines n'ayant pas donné lieu à l'émission d'un titre et non rattachées (R. 2311-11 du CGCT).

Les restes à réaliser de la section d'investissement correspondent en dépenses, aux dépenses engagées non mandatées au 31/12 de l'exercice précédent telles qu'elles ressortent de la comptabilité des engagements et aux recettes certaines n'ayant pas donné lieu à l'émission d'un titre au 31/12 de l'exercice précédent (R. 2311-11 du CGCT).

(3) Le chapitre 45 doit être détaillé conformément au plan de comptes, tant en recettes qu'en dépenses.

Annexe 10

SYNDICAT ENERGIE INDRE-ET-LOIRE - PLAN DE CORPS DE RUE SIMPLIFIE - CA - 2022

<b>II – PRESENTATION GENERALE DU COMPTE ADMINISTRATIF</b>	<b>II</b>
<b>SECTION D'EXPLOITATION – CHAPITRES</b>	<b>A2</b>

**DEPENSES D'EXPLOITATION**

Chap.	Libellé	Crédits ouverts (BP+DM+RAR N-1)	Crédits employés (ou restant à employer)			Crédits annulés (1)
			Mandats émis	Charges rattachées	Restes à réaliser au 31/12	
011	Charges à caractère général	60 000,00	17 300,33	0,00	0,00	42 699,67
012	Charges de personnel, frais assimilés	163 000,00	159 819,65	0,00	0,00	3 180,35
014	Atténuations de produits	0,00	0,00	0,00	0,00	0,00
65	Autres charges de gestion courante	1 500,00	0,00	0,00	0,00	1 500,00
<b>Total des dépenses de gestion courante</b>		<b>224 500,00</b>	<b>177 119,98</b>	<b>0,00</b>	<b>0,00</b>	<b>47 380,02</b>
66	Charges financières	10 100,00	10 010,00	0,00	0,00	90,00
67	Charges exceptionnelles	4 350,00	0,00	0,00	0,00	4 350,00
68	Dotations aux provisions et dépréciat°(2)	0,00	0,00			0,00
69	Impôts sur les bénéfices et assimilés(3)	0,00	0,00	0,00	0,00	0,00
022	Dépenses imprévues	0,00				
<b>Total des dépenses réelles d'exploitation</b>		<b>238 950,00</b>	<b>187 129,98</b>	<b>0,00</b>	<b>0,00</b>	<b>51 820,02</b>
023	Virement à la section d'investissement (4)	0,00				
042	Opérat° ordre transfert entre sections (4)	68 050,00	68 047,00			3,00
043	Opérat° ordre intérieur de la section (uniquement en M44) (4)	0,00	0,00			0,00
<b>Total des dépenses d'ordre d'exploitation</b>		<b>68 050,00</b>	<b>68 047,00</b>			<b>3,00</b>
<b>TOTAL</b>		<b>307 000,00</b>	<b>255 176,98</b>	<b>0,00</b>	<b>0,00</b>	<b>51 823,02</b>
<b>Pour information</b>		<b>0,00</b>				
<b>D 002 Déficit d'exploitation reporté de N-1</b>						

**RECETTES D'EXPLOITATION**

Chap.	Libellé	Crédits ouverts (BP+DM+RAR N-1)	Crédits employés (ou restant à employer)			Crédits annulés
			Titres émis	Prod. rattachées	Restes à réaliser au 31/12	
013	Atténuations de charges	0,00	0,00	0,00	0,00	0,00
70	Ventes produits fabriqués, prestations	170 000,00	-31 705,31	233 191,63	0,00	-31 486,32
73	Produits issus de la fiscalité(5)	0,00	0,00	0,00	0,00	0,00
74	Subventions d'exploitation	0,00	0,00	0,00	0,00	0,00
75	Autres produits de gestion courante	0,00	0,00	0,00	0,00	0,00
<b>Total des recettes de gestion courante</b>		<b>170 000,00</b>	<b>-31 705,31</b>	<b>233 191,63</b>	<b>0,00</b>	<b>-31 486,32</b>
76	Produits financiers	0,00	0,00	0,00	0,00	0,00
77	Produits exceptionnels	137 000,00	61 327,10	0,00	0,00	75 672,90
78	Reprises sur provisions et dépréciations (2)	0,00	0,00			0,00
<b>Total des recettes réelles d'exploitation</b>		<b>307 000,00</b>	<b>29 621,79</b>	<b>233 191,63</b>	<b>0,00</b>	<b>44 186,58</b>
042	Opérat° ordre transfert entre sections (4)	0,00	0,00			0,00
043	Opérat° ordre intérieur de la section (uniquement en M44) (4)	0,00	0,00			0,00
<b>Total des recettes d'ordre d'exploitation</b>		<b>0,00</b>	<b>0,00</b>			<b>0,00</b>
<b>TOTAL</b>		<b>307 000,00</b>	<b>29 621,79</b>	<b>233 191,63</b>	<b>0,00</b>	<b>44 186,58</b>
<b>Pour information</b>		<b>0,00</b>				
<b>R 002 Excédent d'exploitation reporté de N-1</b>						

(1) Les crédits annulés correspondent aux crédits ouverts desquels il convient de soustraire les crédits employés.

(2) Si la régie applique le régime des provisions semi-budgétaires, ainsi que pour la dotation aux dépréciations des stocks de fournitures et de marchandises, des créances et des valeurs mobilières de placement, aux dépréciations des comptes de tiers et aux dépréciations des comptes financiers.

(3) Ce chapitre n'existe pas en M. 49.

(4) DE 023 = RI 021 ; DI 040 = RE 042 ; RI 040 = DE 042 ; DI 041 = RI 041 ; DE 043 = RE 043.

(5) Ce chapitre existe uniquement en M41, M43 et M44.

SYNDICAT ENERGIE INDRE-ET-LOIRE - PLAN DE CORPS DE RUE SIMPLIFIE - CA - 2022

<b>II – PRESENTATION GENERALE DU COMPTE ADMINISTRATIF</b>	<b>II</b>
<b>SECTION D'INVESTISSEMENT – CHAPITRES</b>	<b>A3</b>

**DEPENSES D'INVESTISSEMENT**

Chap.	Libellé	Crédits ouverts (BP+DM+RAR N-1)	Mandats émis	Restes à réaliser au 31/12	Crédits annulés (1)
20	Immobilisations incorporelles	60 000,00	0,00	0,00	60 000,00
21	Immobilisations corporelles	141 350,00	949,50	0,00	140 400,50
22	Immobilisations reçues en affectation	0,00	0,00	0,00	0,00
23	Immobilisations en cours	0,00	0,00	0,00	0,00
	Total des opérations d'équipement	0,00	0,00	0,00	0,00
	<b>Total des dépenses d'équipement</b>	<b>201 350,00</b>	<b>949,50</b>	<b>0,00</b>	<b>200 400,50</b>
10	Dotations, fonds divers et réserves	0,00	0,00	0,00	0,00
13	Subventions d'investissement	0,00	0,00	0,00	0,00
16	Emprunts et dettes assimilées	66 700,00	66 666,68	0,00	33,32
18	Compte de liaison : affectat° (BA,régie) (3)	0,00	0,00	0,00	0,00
26	Participat° et créances rattachées	0,00	0,00	0,00	0,00
27	Autres immobilisations financières	0,00	0,00	0,00	0,00
020	Dépenses imprévues	8 423,56			
	<b>Total des dépenses financières</b>	<b>75 123,56</b>	<b>66 666,68</b>	<b>0,00</b>	<b>8 456,88</b>
45...	<b>Total des opérations pour compte de tiers (4)</b>	<b>200 000,00</b>	<b>0,00</b>	<b>0,00</b>	<b>200 000,00</b>
	<b>Total des dépenses réelles d'investissement</b>	<b>476 473,56</b>	<b>67 616,18</b>	<b>0,00</b>	<b>408 857,38</b>
040	Opérat° ordre transfert entre sections (2)	0,00	0,00		0,00
041	Opérations patrimoniales (2)	3 000,00	0,00		3 000,00
	<b>Total des dépenses d'ordre d'investissement</b>	<b>3 000,00</b>	<b>0,00</b>		<b>3 000,00</b>
	<b>TOTAL</b>	<b>479 473,56</b>	<b>67 616,18</b>	<b>0,00</b>	<b>411 857,38</b>
	<b>Pour information</b>	<b>0,00</b>			
	<b>D 001 Solde d'exécution négatif reporté de N-1</b>				

**RECETTES D'INVESTISSEMENT**

Chap.	Libellé	Crédits ouverts (BP+DM+RAR N-1)	Titres émis	Restes à réaliser au 31/12	Crédits annulés
13	Subventions d'investissement	0,00	0,00	0,00	0,00
16	Emprunts et dettes assimilées (hors 165)	0,00	0,00	0,00	0,00
20	Immobilisations incorporelles	0,00	0,00	0,00	0,00
21	Immobilisations corporelles	0,00	0,00	0,00	0,00
22	Immobilisations reçues en affectation	0,00	0,00	0,00	0,00
23	Immobilisations en cours	0,00	0,00	0,00	0,00
	<b>Total des recettes d'équipement</b>	<b>0,00</b>	<b>0,00</b>	<b>0,00</b>	<b>0,00</b>
10	Dotations, fonds divers et réserves	0,00	0,00	0,00	0,00
106	Réserves (5)	0,00	0,00	0,00	0,00
165	Dépôts et cautionnements reçus	0,00	0,00	0,00	0,00
18	Compte de liaison : affectat° (BA,régie)(3)	0,00	0,00	0,00	0,00
26	Participat° et créances rattachées	0,00	0,00	0,00	0,00
27	Autres immobilisations financières	0,00	0,00	0,00	0,00
	<b>Total des recettes financières</b>	<b>0,00</b>	<b>0,00</b>	<b>0,00</b>	<b>0,00</b>
45...	<b>Total des opérations pour le compte de tiers (4)</b>	<b>200 000,00</b>	<b>0,00</b>	<b>0,00</b>	<b>200 000,00</b>
	<b>Total des recettes réelles d'investissement</b>	<b>200 000,00</b>	<b>0,00</b>	<b>0,00</b>	<b>200 000,00</b>
021	Virement de la section d'exploitation (2)	0,00			
040	Opérat° ordre transfert entre sections (2)	68 050,00	68 047,00		3,00
041	Opérations patrimoniales (2)	3 000,00	0,00		3 000,00
	<b>Total des recettes d'ordre d'investissement</b>	<b>71 050,00</b>	<b>68 047,00</b>		<b>3 003,00</b>
	<b>TOTAL</b>	<b>271 050,00</b>	<b>68 047,00</b>	<b>0,00</b>	<b>203 003,00</b>
	<b>Pour information</b>	<b>208 423,56</b>			
	<b>R 001 Solde d'exécution positif reporté de N-1</b>				

(1) Les crédits annulés correspondent aux crédits ouverts auxquels il convient de soustraire les crédits employés.

(2) DE 023 = RI 021 ; DI 040 = RE 042 ; RI 040 = DE 042 ; DI 041 = RI 041 ; DE 043 = RE 043.

(3) A servir uniquement, en dépense, lorsque la régie effectue une dotation initiale en espèces au profit d'un service public non personnalisé qu'elle crée et, en recettes, lorsque le service non personnalisé reçoit une dotation en espèces de la part de sa collectivité de rattachement.

(4) Seul le total des opérations réelles pour compte de tiers figure sur cet état (voir le détail Annexe IV A7).

(5) Le compte 106 n'est pas un chapitre mais un article du chapitre 10.



Annexe 10

SYNDICAT ENERGIE INDRE-ET-LOIRE - PLAN DE CORPS DE RUE SIMPLIFIE - CA - 2022

<b>II – PRESENTATION GENERALE DU COMPTE ADMINISTRATIF</b>	<b>II</b>
<b>BALANCE GENERALE DU BUDGET</b>	<b>B1</b>

**1 – MANDATS EMIS (y compris sur les restes à réaliser N-1)**

	EXPLOITATION	Opérations réelles (1)	Opérations d'ordre (2)	TOTAL
011	Charges à caractère général	17 300,33		17 300,33
012	Charges de personnel, frais assimilés	159 819,65		159 819,65
014	Atténuations de produits	0,00		0,00
60	Achats et variation des stocks (3)		0,00	0,00
65	Autres charges de gestion courante	0,00		0,00
66	Charges financières	10 010,00	0,00	10 010,00
67	Charges exceptionnelles	0,00	0,00	0,00
68	Dot. Amortist, dépréciat°, provisions	0,00	68 047,00	68 047,00
69	Impôts sur les bénéfices et assimilés(4)	0,00		0,00
71	Production stockée (ou déstockage) (3)		0,00	0,00
	<b>Dépenses d'exploitation – Total</b>	<b>187 129,98</b>	<b>68 047,00</b>	<b>255 176,98</b>

<b>D 002 DEFICIT D'EXPLOITATION REPORTE DE N-1</b>	<b>0,00</b>
--	-------------

<b>TOTAL DES DEPENSES D'EXPLOITATION CUMULEES</b>	<b>255 176,98</b>
---	-------------------

	INVESTISSEMENT	Opérations réelles (1)	Opérations d'ordre (2)	TOTAL
10	Dotations, fonds divers et réserves	0,00	0,00	0,00
13	Subventions d'investissement	0,00	0,00	0,00
14	Prov. Réglementées, amort. dérogatoires		0,00	0,00
15	Provisions pour risques et charges (5)		0,00	0,00
16	Emprunts et dettes assimilées (sauf 1688 non budgétaire)	66 666,68	0,00	66 666,68
18	Compte de liaison : affectat° (BA,régie)	0,00		0,00
	Total des opérations d'équipement	0,00		0,00
20	Immobilisations incorporelles (6)	0,00	0,00	0,00
21	Immobilisations corporelles (6)	949,50	0,00	949,50
22	Immobilisations reçues en affectation (6)	0,00	0,00	0,00
23	Immobilisations en cours (6)	0,00	0,00	0,00
26	Participations et créances rattachées	0,00	0,00	0,00
27	Autres immobilisations financières	0,00	0,00	0,00
28	Amortissement des immobilisations(reprises)		0,00	0,00
29	Dépréciation des immobilisations		0,00	0,00
39	Dépréciat° des stocks et en-cours		0,00	0,00
45...	Total des opérations pour compte de tiers (7)	0,00	0,00	0,00
481	Charges à répartir plusieurs exercices		0,00	0,00
3...	Stocks	0,00	0,00	0,00
	<b>Dépenses d'investissement –Total</b>	<b>67 616,18</b>	<b>0,00</b>	<b>67 616,18</b>

<b>D 001 SOLDE D'EXECUTION NEGATIF REPORTE N-1</b>	<b>0,00</b>
--	-------------

<b>TOTAL DES DEPENSES D'INVESTISSEMENT CUMULEE</b>	<b>67 616,18</b>
--	------------------

- (1) Y compris les opérations relatives au rattachement des charges et des produits et les opérations d'ordre semi-budgétaires.  
(2) Voir liste des opérations d'ordre.  
(3) Permet de retracer les variations de stocks (sauf stocks de marchandises et de fournitures).  
(4) Ce chapitre n'existe pas en M. 49.  
(5) Si la régie applique le régime des provisions budgétaires.  
(6) Hors chapitres « opérations d'équipement ».  
(7) Seul le total des opérations pour compte de tiers figure sur cet état (voir le détail Annexe IV A7).

SYNDICAT ENERGIE INDRE-ET-LOIRE - PLAN DE CORPS DE RUE SIMPLIFIE - CA - 2022

<b>II – PRESENTATION GENERALE DU COMPTE ADMINISTRATIF</b>	<b>II</b>
<b>BALANCE GENERALE DU BUDGET</b>	<b>B2</b>

**2 – Titres émis (y compris sur les restes à réaliser N-1)**

	EXPLOITATION	Opérations réelles (1)	Opérations d'ordre (2)	TOTAL
013	Atténuations de charges	0,00		0,00
60	Achats et variation des stocks (3)		0,00	0,00
70	Ventes produits fabriqués, prestations	201 486,32		201 486,32
71	Production stockée (ou déstockage)(3)		0,00	0,00
72	Production immobilisée		0,00	0,00
73	Produits issus de la fiscalité(7)	0,00		0,00
74	Subventions d'exploitation	0,00		0,00
75	Autres produits de gestion courante	0,00		0,00
76	Produits financiers	0,00	0,00	0,00
77	Produits exceptionnels	61 327,10	0,00	61 327,10
78	Reprise amort., dépréciat° et provisions	0,00	0,00	0,00
79	Transferts de charges		0,00	0,00
	<b>Recettes d'exploitation – Total</b>	<b>262 813,42</b>	<b>0,00</b>	<b>262 813,42</b>

+

<b>R 002 EXCEDENT D'EXPLOITATION REPORTE DE N-1</b>	<b>0,00</b>
---	-------------

=

<b>TOTAL DES RECETTES D'EXPLOITATION CUMULEES</b>	<b>262 813,42</b>
---	-------------------

	INVESTISSEMENT	Opérations réelles (1)	Opérations d'ordre (2)	TOTAL
10	Dotations, fonds divers et réserves (sauf 106)	0,00	0,00	0,00
13	Subventions d'investissement	0,00	0,00	0,00
14	Prov. Réglementées, amort. dérogatoires		0,00	0,00
15	Provisions pour risques et charges (4)		0,00	0,00
16	Emprunts et dettes assimilées (sauf 1688 non budgétaire)	0,00	0,00	0,00
18	Comptes liaison : affectat° BA, régies	0,00		0,00
20	Immobilisations incorporelles(5)	0,00	0,00	0,00
21	Immobilisations corporelles(5)	0,00	0,00	0,00
22	Immobilisations reçues en affectation(5)	0,00	0,00	0,00
23	Immobilisations en cours(5)	0,00	0,00	0,00
26	Participations et créances rattachées	0,00	0,00	0,00
27	Autres immobilisations financières	0,00	0,00	0,00
28	Amortissement des immobilisations		68 047,00	68 047,00
29	Dépréciation des immobilisations (4)		0,00	0,00
39	Dépréciat° des stocks et en-cours (4)		0,00	0,00
45...	Opérations pour compte de tiers (6)	0,00	0,00	0,00
481	Charges à répartir plusieurs exercices		0,00	0,00
491	Dépréciations des comptes de clients		0,00	0,00
3...	Stocks	0,00	0,00	0,00
	<b>Recettes d'investissement – Total</b>	<b>0,00</b>	<b>68 047,00</b>	<b>68 047,00</b>

+

<b>R 001 SOLDE D'EXECUTION POSITIF REPORTE DE N-1</b>	<b>208 423,56</b>
---	-------------------

+

<b>AFFECTATION AUX COMPTES 106</b>	<b>0,00</b>
------------------------------------	-------------

=

<b>TOTAL DES RECETTES D'INVESTISSEMENT CUMULEES</b>	<b>276 470,56</b>
---	-------------------

- (1) Y compris les opérations relatives au rattachement des charges et des produits et les opérations d'ordre semi-budgétaires.  
(2) Voir liste des opérations d'ordre.  
(3) Permet de retracer les variations de stocks (sauf stocks de marchandises et de fournitures).  
(4) Si la régie applique le régime des provisions budgétaires.  
(5) Hors chapitres « opérations d'équipement ».  
(6) Seul le total des opérations pour compte de tiers figure sur cet état (voir le détail Annexe IV A7).  
(7) Ce chapitre existe uniquement en M. 41, en M. 43 et en M. 44.

Annexe 10

SYNDICAT ENERGIE INDRE-ET-LOIRE - PLAN DE CORPS DE RUE SIMPLIFIE - CA - 2022

<b>III – VOTE DU COMPTE ADMINISTRATIF</b>	<b>III</b>
<b>SECTION D'EXPLOITATION – DETAIL DES DEPENSES</b>	<b>A1</b>

Chap/ art (1)	Libellé (1)	Crédits ouverts (BP+DM+RAR N-1)	Crédits employés (ou restant à employer)			Crédits annulés
			Mandats émis	Charges rattachées	Restes à réaliser au 31/12	
<b>011</b>	<b>Charges à caractère général (2) (3)</b>	<b>60 000,00</b>	<b>17 300,33</b>	<b>0,00</b>	<b>0,00</b>	<b>42 699,67</b>
6066	Carburants	1 000,00	0,00	0,00	0,00	1 000,00
6068	Autres matières et fournitures	500,00	0,00	0,00	0,00	500,00
61551	Entretien matériel roulant	1 000,00	1 093,56	0,00	0,00	-93,56
6156	Maintenance	48 000,00	1 864,04	0,00	0,00	46 135,96
6287	Remboursements de frais	9 500,00	14 342,73	0,00	0,00	-4 842,73
<b>012</b>	<b>Charges de personnel, frais assimilés</b>	<b>163 000,00</b>	<b>159 819,65</b>	<b>0,00</b>	<b>0,00</b>	<b>3 180,35</b>
6215	Personnel affecté par CL de rattachement	163 000,00	159 819,65	0,00	0,00	3 180,35
<b>014</b>	<b>Atténuations de produits (4)</b>	<b>0,00</b>	<b>0,00</b>	<b>0,00</b>	<b>0,00</b>	<b>0,00</b>
<b>65</b>	<b>Autres charges de gestion courante</b>	<b>1 500,00</b>	<b>0,00</b>	<b>0,00</b>	<b>0,00</b>	<b>1 500,00</b>
658	Charges diverses de gestion courante	1 500,00	0,00	0,00	0,00	1 500,00
<b>TOTAL DEPENSES DE GESTION DES SERVICES (a) = (011+012+014+65)</b>		<b>224 500,00</b>	<b>177 119,98</b>	<b>0,00</b>	<b>0,00</b>	<b>47 380,02</b>
<b>66</b>	<b>Charges financières (b) (5)</b>	<b>10 100,00</b>	<b>10 010,00</b>	<b>0,00</b>	<b>0,00</b>	<b>90,00</b>
66111	Intérêts réglés à l'échéance	10 100,00	10 010,00	0,00	0,00	90,00
<b>67</b>	<b>Charges exceptionnelles (c)</b>	<b>4 350,00</b>	<b>0,00</b>	<b>0,00</b>	<b>0,00</b>	<b>4 350,00</b>
673	Titres annulés sur exercices antérieurs	4 350,00	0,00	0,00	0,00	4 350,00
<b>68</b>	<b>Dotations aux provisions et dépréciat° (d) (6)</b>	<b>0,00</b>	<b>0,00</b>			<b>0,00</b>
<b>69</b>	<b>Impôts sur les bénéfices et assimilés (e) (7)</b>	<b>0,00</b>	<b>0,00</b>	<b>0,00</b>	<b>0,00</b>	<b>0,00</b>
<b>022</b>	<b>Dépenses imprévues (f)</b>	<b>0,00</b>				
<b>TOTAL DES DEPENSES REELLES = a+b+c+d+e+f</b>		<b>238 950,00</b>	<b>187 129,98</b>	<b>0,00</b>	<b>0,00</b>	<b>51 820,02</b>
<b>023</b>	<b>Virement à la section d'investissement</b>	<b>0,00</b>				
<b>042</b>	<b>Opérat° ordre transfert entre sections (8)(9)</b>	<b>68 050,00</b>	<b>68 047,00</b>			<b>3,00</b>
6811	Dot. amort. Immos incorp. et corporelles	68 050,00	68 047,00			3,00
<b>TOTAL DES PRELEVEMENTS AU PROFIT DE LA SECTION D'INVESTISSEMENT</b>		<b>68 050,00</b>	<b>68 047,00</b>			<b>3,00</b>
<b>043</b>	<b>Opérat° ordre intérieur de la section (10)</b>	<b>0,00</b>	<b>0,00</b>			<b>0,00</b>
<b>TOTAL DES DEPENSES D'ORDRE</b>		<b>68 050,00</b>	<b>68 047,00</b>			<b>3,00</b>
<b>TOTAL DES DEPENSES D'EXPLOITATION DE L'EXERCICE (= Total des opérations réelles et d'ordre)</b>		<b>307 000,00</b>	<b>255 176,98</b>	<b>0,00</b>	<b>0,00</b>	<b>51 823,02</b>
<b>Pour information D 002 Déficit d'exploitation reporté de N-1</b>		<b>0,00</b>				

Détail du calcul des ICNE au compte 66112 (5)

Montant des ICNE de l'exercice	0,00
- Montant des ICNE de l'exercice N-1	0,00
= Différence ICNE N – ICNE N-1	0,00

(1) Détailler les chapitres budgétaires par article conformément au plan de comptes utilisé par la régie.

(2) Le compte 621 est retracé au sein du chapitre 012.

(3) Le compte 634 est uniquement ouvert en M. 41.

(4) Le compte 739 est uniquement ouvert en M. 43 et en M. 44.

(5) Si le montant des ICNE de l'exercice est inférieur au montant de l'exercice N-1, le montant de l'article 66112 sera négatif.

(6) Si la régie applique le régime des provisions semi-budgétaires, ainsi que pour la dotation aux dépréciations des stocks de fournitures et de marchandises, des créances et des valeurs mobilières de placement, aux dépréciations des comptes de tiers et aux dépréciations des comptes financiers.

(7) Ce chapitre n'existe pas en M. 49.

(8) Cf. définitions du chapitre des opérations d'ordre, DE 042 = RI 040.

(9) Le compte 6815 peut figurer dans le détail du chapitre 042 si la régie applique le régime des provisions budgétaires.

(10) Chapitre destiné à retracer les opérations particulières telles que les opérations de stocks ou liées à la tenue d'un inventaire permanent simplifié.

SYNDICAT ENERGIE INDRE-ET-LOIRE - PLAN DE CORPS DE RUE SIMPLIFIE - CA - 2022

<b>III – VOTE DU COMPTE ADMINISTRATIF</b>						<b>III</b>
<b>SECTION D'EXPLOITATION – DETAIL DES RECETTES</b>						<b>A2</b>
Chap/ art(1)	Libellé (1)	Crédits ouverts (BP+DM+RAR N-1)	Crédits employés (ou restant à employer)			Crédits annulés
			Titres émis	Produits rattachés	Restes à réaliser au 31/12	
013	Atténuations de charges (2)	0,00	0,00	0,00	0,00	0,00
70	Ventes produits fabriqués, prestations	170 000,00	-31 705,31	233 191,63	0,00	-31 486,32
706	Prestations de services	170 000,00	-31 705,31	233 191,63	0,00	-31 486,32
73	Produits issus de la fiscalité (3)	0,00	0,00	0,00	0,00	0,00
74	Subventions d'exploitation	0,00	0,00	0,00	0,00	0,00
75	Autres produits de gestion courante	0,00	0,00	0,00	0,00	0,00
<b>TOTAL = RECETTES DE GESTION DES SERVICES (a) = 70+73+74+75+013</b>		170 000,00	-31 705,31	233 191,63	0,00	-31 486,32
76	Produits financiers (b)	0,00	0,00	0,00	0,00	0,00
77	Produits exceptionnels (c)	137 000,00	61 327,10	0,00	0,00	75 672,90
774	Subventions exceptionnelles	-25 000,00	60 181,00	0,00	0,00	-85 181,00
778	Autres produits exceptionnels	162 000,00	1 146,10	0,00	0,00	160 853,90
78	Reprises sur provisions et dépréciations (d) (4)	0,00	0,00			0,00
<b>TOTAL DES RECETTES REELLES =a+b+c+d</b>		307 000,00	29 621,79	233 191,63	0,00	44 186,58
042	Opérat° ordre transfert entre sections (6)	0,00	0,00			0,00
043	Opérat° ordre intérieur de la section (5)	0,00	0,00			0,00
<b>TOTAL DES RECETTES D'ORDRE</b>		0,00	0,00			0,00
<b>TOTAL DES RECETTES D'EXPLOITATION DE L'EXERCICE (=Total des opérations réelles et d'ordre)</b>		307 000,00	29 621,79	233 191,63	0,00	44 186,58
Pour information R 002 Excédent d'exploitation reporté de N-1		0,00				

Détail du calcul des ICNE au compte 7622

Montant des ICNE de l'exercice	0,00
- Montant des ICNE de l'exercice N-1	0,00
= Différence ICNE N – ICNE N-1	0,00

(1) Détailler les chapitres budgétaires par article conformément au plan de comptes utilisé par la régie.

(2) L'article 699 n'existe pas en M. 49.

(3) Ce chapitre existe uniquement en M. 41, M. 43 et M. 44.

(4) Si la régie applique le régime des provisions semi-budgétaires, ainsi que pour la dotation aux dépréciations des stocks de fournitures et de marchandises, des créances et des valeurs mobilières de placement, aux dépréciations des comptes de tiers et aux dépréciations des comptes financiers.

(5) Cf. Définitions du chapitre des opérations d'ordre, RE 042 – DI 040, RE 043 – DE 043.

(6) Le compte 7815 peut figurer dans le détail du chapitre 042 si la régie a opté pour les provisions budgétaires.

Annexe 10

SYNDICAT ENERGIE INDRE-ET-LOIRE - PLAN DE CORPS DE RUE SIMPLIFIE - CA - 2022

<b>III – VOTE DU COMPTE ADMINISTRATIF</b>					<b>III</b>
<b>SECTION D'INVESTISSEMENT – DETAIL DES DEPENSES</b>					<b>B1</b>
Chap/ art (1)	Libellé (1)	Crédits ouverts (BP+DM+RAR N-1)	Mandats émis	Restes à réaliser au 31/12	Crédits annulés (2)
<b>20</b>	<b>Immobilisations incorporelles (hors opérations)</b>	<b>60 000,00</b>	<b>0,00</b>	<b>0,00</b>	<b>60 000,00</b>
2051	Concessions et droits assimilés	60 000,00	0,00	0,00	60 000,00
<b>21</b>	<b>Immobilisations corporelles (hors opérations)</b>	<b>141 350,00</b>	<b>949,50</b>	<b>0,00</b>	<b>140 400,50</b>
2183	Matériel de bureau et informatique	141 350,00	949,50	0,00	140 400,50
<b>22</b>	<b>Immobilisations reçues en affectation (hors opérations)</b>	<b>0,00</b>	<b>0,00</b>	<b>0,00</b>	<b>0,00</b>
<b>23</b>	<b>Immobilisations en cours (hors opérations)</b>	<b>0,00</b>	<b>0,00</b>	<b>0,00</b>	<b>0,00</b>
<b>Total des dépenses d'équipement</b>		<b>201 350,00</b>	<b>949,50</b>	<b>0,00</b>	<b>200 400,50</b>
<b>10</b>	<b>Dotations, fonds divers et réserves</b>	<b>0,00</b>	<b>0,00</b>	<b>0,00</b>	<b>0,00</b>
<b>13</b>	<b>Subventions d'investissement</b>	<b>0,00</b>	<b>0,00</b>	<b>0,00</b>	<b>0,00</b>
<b>16</b>	<b>Emprunts et dettes assimilées</b>	<b>66 700,00</b>	<b>66 666,68</b>	<b>0,00</b>	<b>33,32</b>
1641	Emprunts en euros	66 700,00	66 666,68	0,00	33,32
<b>18</b>	<b>Compte de liaison : affectat° (BA,régie)</b>	<b>0,00</b>	<b>0,00</b>	<b>0,00</b>	<b>0,00</b>
<b>26</b>	<b>Participat° et créances rattachées</b>	<b>0,00</b>	<b>0,00</b>	<b>0,00</b>	<b>0,00</b>
<b>27</b>	<b>Autres immobilisations financières</b>	<b>0,00</b>	<b>0,00</b>	<b>0,00</b>	<b>0,00</b>
<b>020</b>	<b>Dépenses imprévues</b>	<b>8 423,56</b>			
<b>Total des dépenses financières</b>		<b>75 123,56</b>	<b>66 666,68</b>	<b>0,00</b>	<b>8 456,88</b>
45810	DEPENSES (A SUBDIVISER PAR OPERATION) (4)	200 000,00	0,00	0,00	200 000,00
<b>Total des dépenses d'opérations pour compte de tiers</b>		<b>200 000,00</b>	<b>0,00</b>	<b>0,00</b>	<b>200 000,00</b>
<b>TOTAL DEPENSES REELLES</b>		<b>476 473,56</b>	<b>67 616,18</b>	<b>0,00</b>	<b>408 857,38</b>
<b>040</b>	<b>Opérat° ordre transfert entre sections (5)</b>	<b>0,00</b>	<b>0,00</b>		<b>0,00</b>
	<b>Reprises sur autofinancement antérieur(6)</b>	<b>0,00</b>	<b>0,00</b>		<b>0,00</b>
	<b>Charges transférées</b>	<b>0,00</b>	<b>0,00</b>		<b>0,00</b>
<b>041</b>	<b>Opérations patrimoniales (7)</b>	<b>3 000,00</b>	<b>0,00</b>		<b>3 000,00</b>
2188	Autres immobilisations corporelles	3 000,00	0,00		3 000,00
<b>TOTAL DEPENSES D'ORDRE</b>		<b>3 000,00</b>	<b>0,00</b>		<b>3 000,00</b>
<b>TOTAL DES DEPENSES D'INVESTISSEMENT DE L'EXERCICE (= Total des dépenses réelles et d'ordre)</b>		<b>479 473,56</b>	<b>67 616,18</b>	<b>0,00</b>	<b>411 857,38</b>
<b>Pour information</b>		<b>0,00</b>			
<b>D 001 Solde d'exécution négatif reporté de N-1</b>					

- (1) Détailler les chapitres budgétaires par article conformément au plan de comptes utilisé par la régie.  
(2) Les crédits annulés correspondent aux crédits ouverts auxquels il convient de soustraire les mandats émis et les restes à réaliser au 31/12.  
(3) Voir état III B3 pour le détail des opérations d'équipement.  
(4) Voir annexe IV A7 pour le détail des opérations pour compte de tiers.  
(5) Cf. définitions du chapitre des opérations d'ordre, *DI 040 = RE 042*.  
(6) Les comptes 15.2 peuvent figurer dans le détail des reprises sur autofinancement antérieur si la régie applique le régime des provisions budgétaires.  
(7) Cf. définitions du chapitre des opérations d'ordre, *DI 041 = RI 041*.

SYNDICAT ENERGIE INDRE-ET-LOIRE - PLAN DE CORPS DE RUE SIMPLIFIE - CA - 2022

<b>III – VOTE DU COMPTE ADMINISTRATIF</b>					<b>III</b>
<b>SECTION D'INVESTISSEMENT – DETAIL DES RECETTES</b>					<b>B2</b>
Chap/ art (1)	Libellé (1)	Crédits ouverts (BP+DM+RAR N-1)	Titres émis	Restes à réaliser au 31/12	Crédits annulés (2)
13	Subventions d'investissement	0,00	0,00	0,00	0,00
16	Emprunts et dettes assimilées(hors 165)	0,00	0,00	0,00	0,00
20	Immobilisations incorporelles	0,00	0,00	0,00	0,00
21	Immobilisations corporelles	0,00	0,00	0,00	0,00
22	Immobilisations reçues en affectation	0,00	0,00	0,00	0,00
23	Immobilisations en cours	0,00	0,00	0,00	0,00
<b>Total des recettes d'équipement</b>		<b>0,00</b>	<b>0,00</b>	<b>0,00</b>	<b>0,00</b>
10	Dotations, fonds divers et réserves	0,00	0,00	0,00	0,00
165	Dépôts et cautionnements reçus	0,00	0,00	0,00	0,00
18	Compte de liaison : affectat° (BA,régie)	0,00	0,00	0,00	0,00
26	Participat° et créances rattachées	0,00	0,00	0,00	0,00
27	Autres immobilisations financières	0,00	0,00	0,00	0,00
<b>Total des recettes financières</b>		<b>0,00</b>	<b>0,00</b>	<b>0,00</b>	<b>0,00</b>
45820	RECETTES (A SUBDIVISER PAR OPERATION) (3)	200 000,00	0,00	0,00	200 000,00
<b>Total des recettes d'opérations pour compte de tiers</b>		<b>200 000,00</b>	<b>0,00</b>	<b>0,00</b>	<b>200 000,00</b>
<b>TOTAL DES RECETTES REELLES</b>		<b>200 000,00</b>	<b>0,00</b>	<b>0,00</b>	<b>200 000,00</b>
021	Virement de la section d'exploitation	0,00			
040	Opérat° ordre transfert entre sections (4)(5)	68 050,00	68 047,00		3,00
2805	Licences, logiciels, droits similaires	11 632,00	11 632,00		0,00
28182	Matériel de transport	2 154,00	2 154,00		0,00
28183	Matériel de bureau et informatique	11 836,00	11 836,00		0,00
28184	Mobilier	523,00	523,00		0,00
28188	Autres	41 905,00	41 902,00		3,00
<b>TOTAL DES PRELEVEMENTS PROVENANT DE LA SECTION D'EXPLOITATION</b>		<b>68 050,00</b>	<b>68 047,00</b>		<b>3,00</b>
041	Opérations patrimoniales (6)	3 000,00	0,00		3 000,00
2033	Frais d'insertion	3 000,00	0,00		3 000,00
<b>TOTAL DES RECETTES D'ORDRE</b>		<b>71 050,00</b>	<b>68 047,00</b>		<b>3 003,00</b>
<b>TOTAL DES RECETTES D'INVESTISSEMENT DE L'EXERCICE (= Total des recettes réelles et d'ordre)</b>		<b>271 050,00</b>	<b>68 047,00</b>	<b>0,00</b>	<b>203 003,00</b>
<b>Pour information</b>		<b>208 423,56</b>			
<b>R 001 Solde d'exécution positif reporté de N-1</b>					

(1) Détailler les chapitres budgétaires par article conformément au plan de comptes utilisé par la régie.

(2) Les crédits annulés correspondent aux crédits ouverts auxquels il convient de soustraire les mandats émis et les restes à réaliser au 31/12.

(3) Voir annexe IV A7 pour le détail des opérations pour compte de tiers.

(4) Cf. définitions du chapitre des opérations d'ordre, *DI 040 = RE 042*.

(5) Les comptes 15..2 peuvent figurer dans le détail du chapitre 040 si la régie applique le régime des provisions budgétaires.

(6) Cf. définitions du chapitre des opérations d'ordre, *DI 041 = RI 041*.

Annexe 10

SYNDICAT ENERGIE INDRE-ET-LOIRE - PLAN DE CORPS DE RUE SIMPLIFIE - CA - 2022

<b>IV – ANNEXES</b>	<b>IV</b>
<b>ELEMENTS DU BILAN – ETAT DE LA DETTE – REPARTITION PAR NATURE DE DETTE</b>	<b>A1.2</b>

**A1.2 – REPARTITION PAR NATURE DE DETTE (hors 16449 et 166)**

Nature (Pour chaque ligne, indiquer le numéro de contrat)	Emprunts et dettes à l'origine du contrat													
	Organisme prêteur ou chef de file	Date de signature	Date d'émission ou date de mobilisation (1)	Date du premier remboursement	Nominal (2)	Type de taux d'intérêt (3)	Index (4)	Taux initial		Devise	Périodicité des remboursements (6)	Profil d'amortissement (7)	Possibilité de remboursement anticipé O/N	Catégorie d'emprunt (8)
								Niveau de taux (5)	Taux actuariel					
<b>163 Emprunts obligataires (Total)</b>					0,00									
<b>164 Emprunts auprès d'établissement de crédit (Total)</b>					1 000 000,00									
1641 Emprunts en euros (total)					1 000 000,00									
	CAISSE FRANCAISE DE FINANCEMENT (BANQUE POSTALE)				1 000 000,00	F		0,000	1,320		T	C	N	A-1
1643 Emprunts en devises (total)					0,00									
16441 Emprunts assortis d'une option de tirage sur ligne de trésorerie (total)					0,00									
<b>165 Dépôts et cautionnements reçus (Total)</b>					0,00									
<b>167 Emprunts et dettes assortis de conditions particulières (Total)</b>					0,00									
1675 Dettes pour METP et PPP (total)					0,00									
1678 Autres emprunts et dettes (total)					0,00									
<b>168 Emprunts et dettes assimilés (Total)</b>					0,00									
1681 Autres emprunts (total)					0,00									
1682 Bons à moyen terme négociables (total)					0,00									
1687 Autres dettes (total)					0,00									
<b>Total général</b>					<b>1 000 000,00</b>									

SYNDICAT ENERGIE INDRE-ET-LOIRE - PLAN DE CORPS DE RUE SIMPLIFIE - CA - 2022

<b>IV – ANNEXES</b>	<b>IV</b>
<b>ELEMENTS DU BILAN – ETAT DE LA DETTE – REPARTITION PAR NATURE DE DETTE</b>	<b>A1.2</b>

**A1.2 – REPARTITION PAR NATURE DE DETTE (hors 16449 et 166) (suite)**

Nature (Pour chaque ligne, indiquer le numéro de contrat)	Emprunts et dettes au 31/12/N											
	Couverture ? O/N (10)	Montant couvert	Catégorie d'emprunt après couverture éventuelle (11)	Capital restant dû au 31/12/N	Durée résiduelle (en années)	Taux d'intérêt			Annuité de l'exercice			ICNE de l'exercice
						Type de taux (12)	Index (13)	Niveau de taux d'intérêt au 31/12/N (14)	Capital	Charges d'intérêt (15)	Intérêts perçus (le cas échéant) (16)	
<b>163 Emprunts obligataires (Total)</b>		0,00		0,00					0,00	0,00	0,00	0,00
<b>164 Emprunts auprès d'établissement de crédit (Total)</b>		0,00		716 666,61					66 666,68	10 010,00	0,00	0,00
1641 Emprunts en euros (total)		0,00		716 666,61					66 666,68	10 010,00	0,00	0,00
	N	0,00	A-1	716 666,61	10,58	F		0,000	66 666,68	10 010,00	0,00	0,00
1643 Emprunts en devises (total)		0,00		0,00					0,00	0,00	0,00	0,00
16441 Emprunts assortis d'une option de tirage sur ligne de trésorerie (total) (9)		0,00		0,00					0,00	0,00	0,00	0,00
<b>165 Dépôts et cautionnements reçus (Total)</b>		0,00		0,00					0,00	0,00	0,00	0,00
<b>167 Emprunts et dettes assortis de conditions particulières (Total)</b>		0,00		0,00					0,00	0,00	0,00	0,00
1675 Dettes pour METP et PPP (total)		0,00		0,00					0,00	0,00	0,00	0,00
1678 Autres emprunts et dettes (total)		0,00		0,00					0,00	0,00	0,00	0,00
<b>168 Emprunts et dettes assimilés (Total)</b>		0,00		0,00					0,00	0,00	0,00	0,00
1681 Autres emprunts (total)		0,00		0,00					0,00	0,00	0,00	0,00
1682 Bons à moyen terme négociables (total)		0,00		0,00					0,00	0,00	0,00	0,00
1687 Autres dettes (total)		0,00		0,00					0,00	0,00	0,00	0,00
<b>Total général</b>		<b>0,00</b>		<b>716 666,61</b>					<b>66 666,68</b>	<b>10 010,00</b>	<b>0,00</b>	<b>0,00</b>

(9) S'agissant des emprunts assortis d'une ligne de trésorerie, il faut faire ressortir le remboursement du capital de la dette prévue pour l'exercice correspondant au véritable endettement.

(10) Si l'emprunt est soumis à couverture, il convient de compléter le tableau « détail des opérations de couverture ».

(11) Catégorie d'emprunt. Exemple A-1 (cf. la classification des emprunts suivant la typologie de la circulaire IOCB1015077C du 25 juin 2010 sur les produits financiers offerts aux collectivités territoriales).

(12) Type de taux d'intérêt après opérations de couverture : F : fixe ; V : variable simple ; C : complexe (c'est-à-dire un taux variable qui n'est pas seulement défini comme la simple addition d'un taux usuel de référence et d'une marge exprimée en point de pourcentage).

(13) Mentionner l'index en cours au 31/12/N après opérations de couverture.

(14) Taux après opérations de couverture éventuelles. Pour les emprunts à taux variable, indiquer le niveau moyen du taux constaté sur l'année.

(15) Il s'agit des intérêts dus au titre du contrat initial et comptabilisés à l'article 66111 « Intérêts réglés à l'échéance » (intérêts décaissés) et intérêts éventuels dus au titre du contrat d'échange éventuel et comptabilisés à l'article 668.

(16) Indiquer les intérêts éventuellement reçus au titre du contrat d'échange éventuel et comptabilisés au 768.



Annexe 10

SYNDICAT ENERGIE INDRE-ET-LOIRE - PLAN DE CORPS DE RUE SIMPLIFIE - CA - 2022

<b>IV – ANNEXES</b>	<b>IV</b>
<b>ELEMENTS DU BILAN – ETAT DE LA DETTE – REPARTITION DES EMPRUNTS PAR STRUCTURE DE TAUX</b>	<b>A1.3</b>

**A1.3 – REPARTITION DES EMPRUNTS PAR STRUCTURE DE TAUX (HORS A1)**

Emprunts ventilés par structure de taux selon le risque le plus élevé (Pour chaque ligne, indiquer le numéro de contrat) (1)	Organisme prêteur ou chef de file	Nominal (2)	Capital restant dû au 31/12/N (3)	Type d'indices (4)	Durée du contrat	Dates des périodes bonifiées	Taux minimal (5)	Taux maximal (6)	Coût de sortie (7)	Taux maximal après couverture éventuelle (8)	Niveau du taux au 31/12/N (9)	Intérêts payés au cours de l'exercice (10)	Intérêts perçus au cours de l'exercice (le cas échéant) (11)	% par type de taux selon le capital restant dû
Echange de taux, taux variable simple plafonné (cap) ou encadré (tunnel) (A)														
TOTAL (A)		0,00	0,00						0,00			0,00	0,00	0,00
Barrière simple (B)														
TOTAL (B)		0,00	0,00						0,00			0,00	0,00	0,00
Option d'échange (C)														
TOTAL (C)		0,00	0,00						0,00			0,00	0,00	0,00
Multiplicateur jusqu'à 3 ou multiplicateur jusqu'à 5 capé (D)														
TOTAL (D)		0,00	0,00						0,00			0,00	0,00	0,00
Multiplicateur jusqu'à 5 (E)														
TOTAL (E)		0,00	0,00						0,00			0,00	0,00	0,00
Autres types de structures (F)														
TOTAL (F)		0,00	0,00						0,00			0,00	0,00	0,00
<b>TOTAL GENERAL</b>		<b>0,00</b>	<b>0,00</b>						<b>0,00</b>			<b>0,00</b>	<b>0,00</b>	<b>0,00</b>

(1) Répartir les emprunts selon le type de structure de taux (de A à F selon la classification de la charte de bonne conduite) en fonction du risque le plus élevé à couvrir sur toute la durée de vie du contrat de prêt et après opérations de couverture éventuelles.

(2) Nominal : montant emprunté à l'origine. En cas de couverture partielle d'un emprunt, indiquer séparément sur deux lignes la part du nominal couvert et la part non couverte.

(3) En cas de couverture partielle d'un emprunt, indiquer séparément sur deux lignes la part du capital restant dû couvert et la part non couverte.

(4) Indiquer la classification de l'indice sous-jacent suivant la typologie de la circulaire du 25 juin 2010 sur les produits financiers (de 1 à 6). 1 : Indice zone euro / 2 : Indices inflation française ou zone euro ou écart entre ces indices / 3 : Ecart indice zone euro / 4 : Indices hors zone euro ou écart d'indices dont l'un est hors zone euro / 5 : écarts d'indices hors zone euro / 6 : autres indices.

(5) Taux hors opération de couverture. Indiquer le montant, l'index ou la formule correspondant au taux minimal du contrat de prêt sur toute la durée du contrat.

(6) Taux hors opération de couverture. Indiquer le montant, l'index ou la formule correspondant au taux maximal du contrat de prêt sur toute la durée du contrat.

(7) Coût de sortie : indiquer le montant de l'indemnité contractuelle de remboursement définitif de l'emprunt au 31/12/N ou le cas échéant, à la prochaine date d'échéance.

(8) Montant, index ou formule.

(9) Indiquer le niveau de taux après opérations de couverture éventuelles. Pour les emprunts à taux variables, indiquer le niveau moyen du taux constaté sur l'année.

(10) Indiquer les intérêts dus au titre du contrat initial et comptabilisés à l'article 66111 et des intérêts éventuels dus au titre du contrat d'échange et comptabilisés à l'article 668.

(11) Indiquer les intérêts reçus au titre du contrat d'échange et comptabilisés au 768.

SYNDICAT ENERGIE INDRE-ET-LOIRE - PLAN DE CORPS DE RUE SIMPLIFIE - CA - 2022

<b>IV – ANNEXES</b>	<b>IV</b>
<b>ELEMENTS DU BILAN – ETAT DE LA DETTE – TYPOLOGIE DE LA REPARTITION DE L'ENCOURS</b>	<b>A1.4</b>

**A1.4 – TYPOLOGIE DE LA REPARTITION DE L'ENCOURS (1)**

Indices sous-jacents		(1) Indices zone euro	(2) Indices inflation française ou zone euro ou écart entre ces indices	(3) Ecart d'indices zone euro	(4) Indices hors zone euro et écarts d'indices dont l'un est un indice hors zone euro	(5) Ecart d'indices hors zone euro	(6) Autres indices
<b>Structure</b>							
<b>(A) Taux fixe simple. Taux variable simple. Echange de taux fixe contre taux variable ou inversement. Echange de taux structuré contre taux variable ou taux fixe (sens unique). Taux variable simple plafonné (cap) ou encadré (tunnel)</b>	Nombre de produits	1	0	0	0	0	
	% de l'encours	100,00	0,00	0,00	0,00	0,00	
	Montant en euros	716 666,61	0,00	0,00	0,00	0,00	
<b>(B) Barrière simple. Pas d'effet de levier</b>	Nombre de produits	0	0	0	0	0	
	% de l'encours	0,00	0,00	0,00	0,00	0,00	
	Montant en euros	0,00	0,00	0,00	0,00	0,00	
<b>(C) Option d'échange (swaption)</b>	Nombre de produits	0	0	0	0	0	
	% de l'encours	0,00	0,00	0,00	0,00	0,00	
	Montant en euros	0,00	0,00	0,00	0,00	0,00	
<b>(D) Multiplicateur jusqu'à 3 ; multiplicateur jusqu'à 5 capé</b>	Nombre de produits	0	0	0	0	0	
	% de l'encours	0,00	0,00	0,00	0,00	0,00	
	Montant en euros	0,00	0,00	0,00	0,00	0,00	
<b>(E) Multiplicateur jusqu'à 5</b>	Nombre de produits	0	0	0	0	0	
	% de l'encours	0,00	0,00	0,00	0,00	0,00	
	Montant en euros	0,00	0,00	0,00	0,00	0,00	
<b>(F) Autres types de structures</b>	Nombre de produits						0
	% de l'encours						0,00
	Montant en euros						0,00

(1) Cette annexe retrace le stock de dette au 31/12/N après opérations de couverture éventuelles.

Annexe 10

SYNDICAT ENERGIE INDRE-ET-LOIRE - PLAN DE CORPS DE RUE SIMPLIFIE - CA - 2022

<b>IV – ANNEXES</b>	<b>IV</b>
<b>ELEMENTS DU BILAN METHODES UTILISEES POUR LES AMORTISSEMENTS</b>	<b>A2</b>

**A2 – AMORTISSEMENTS – METHODES UTILISEES**

<b>CHOIX DE L'ASSEMBLEE DELIBERANTE</b>	<b>Délibération du</b>
<b>Biens de faible valeur</b> Seuil unitaire en deçà duquel les immobilisations de peu de valeur s'amortissent sur un an (article R. 2321-1 du CGCT) : 500.00 €	2018-12-11

Procédure d'amortissement (linéaire, dégressif, variable)	Catégories de biens amortis	Durée (en années)	
L	Matériel dédié à l'activité du PCRS	15	11/12/2018
L	Matériel de transport	10	11/12/2018
L	Mobilier	15	11/12/2018
L	Logiciels et le matériel informatique	5	11/12/2018
L	Etudes	5	11/12/2018

SYNDICAT ENERGIE INDRE-ET-LOIRE - PLAN DE CORPS DE RUE SIMPLIFIE - CA - 2022

<b>IV – ANNEXES</b>	<b>IV</b>
<b>ELEMENTS DU BILAN</b>	
<b>EQUILIBRE DES OPERATIONS FINANCIERES – DEPENSES</b>	<b>A4.1</b>

**DEPENSES A COUVRIR PAR DES RESSOURCES PROPRES**

Art. (1)	Libellé (1)	Crédits de l'exercice (BP + BS + DM + RAR N-1)	Réalisations
<b>DEPENSES TOTALES A COUVRIR PAR DES RESSOURCES PROPRES =A + B</b>		<b>75 123,56</b>	<b>I 66 666,68</b>
<b>16 Emprunts et dettes assimilées (A)</b>		<b>66 700,00</b>	<b>66 666,68</b>
1631	Emprunts obligataires	0,00	0,00
1641	Emprunts en euros	66 700,00	66 666,68
1643	Emprunts en devises	0,00	0,00
16441	Opérat° afférentes à l'emprunt	0,00	0,00
1678	Autres emprunts et dettes	0,00	0,00
1681	Autres emprunts	0,00	0,00
1682	Bons à moyen terme négociables	0,00	0,00
1687	Autres dettes	0,00	0,00
<b>Dépenses et transferts à déduire des ressources propres (B)</b>		<b>8 423,56</b>	<b>0,00</b>
10...	Reprise de dotations, fonds divers et réserves		
10...	Reversement de dotations, fonds divers et réserves		
139	Subv. invest. transférées cpte résultat	0,00	0,00
020	Dépenses imprévues	8 423,56	0,00

	Op. de l'exercice I	Restes à réaliser en dépenses au 31/12	Solde d'exécution D001 de l'exercice précédent (N-1)	TOTAL II
<b>Dépenses à couvrir par des ressources propres</b>	<b>66 666,68</b>	<b>0,00</b>	<b>0,00</b>	<b>66 666,68</b>

(1) Détailler les chapitres budgétaires par article conformément au plan de comptes.

Annexe 10

SYNDICAT ENERGIE INDRE-ET-LOIRE - PLAN DE CORPS DE RUE SIMPLIFIE - CA - 2022

<b>IV – ANNEXES</b>	<b>IV</b>
<b>ELEMENTS DU BILAN</b>	
<b>EQUILIBRE DES OPERATIONS FINANCIERES – RECETTES</b>	<b>A4.2</b>

**RESSOURCES PROPRES**

Art. (1)	Libellé (1)	Crédits de l'exercice (BP + BS + DM + RAR N-1)	Réalisations
<b>RECETTES (RESSOURCES PROPRES) = a + b</b>		<b>68 050,00</b>	<b>III 68 047,00</b>
<b>Ressources propres externes de l'année (a)</b>		<b>0,00</b>	<b>0,00</b>
10222	FCTVA	0,00	0,00
10228	Autres fonds globalisés	0,00	0,00
26...	Participations et créances rattachées		
27...	Autres immobilisations financières		
<b>Ressources propres internes de l'année (b) (2)</b>		<b>68 050,00</b>	<b>68 047,00</b>
15...	Provisions pour risques et charges		
169	Primes de remboursement des obligations	0,00	0,00
26...	Participations et créances rattachées		
27...	Autres immobilisations financières		
28...	Amortissement des immobilisations		
2805	Licences, logiciels, droits similaires	11 632,00	11 632,00
28182	Matériel de transport	2 154,00	2 154,00
28183	Matériel de bureau et informatique	11 836,00	11 836,00
28184	Mobilier	523,00	523,00
28188	Autres	41 905,00	41 902,00
29...	Dépréciation des immobilisations		
39...	Dépréciat° des stocks et en-cours		
481...	Charges à répartir plusieurs exercices		
021	Virement de la section d'exploitation	0,00	0,00

	Opérations de l'exercice III	Restes à réaliser en recettes au 31/12	Solde d'exécution R001 de l'exercice précédent	Affectation R106 de l'exercice précédent	TOTAL IV
<b>Total ressources propres disponibles</b>	<b>68 047,00</b>	<b>0,00</b>	<b>208 423,56</b>	<b>0,00</b>	<b>276 470,56</b>

	Montant	
<b>Dépenses à couvrir par des ressources propres</b>	II	<b>66 666,68</b>
<b>Ressources propres disponibles</b>	IV	<b>276 470,56</b>
<b>Solde</b>	<b>V = IV – II (3)</b>	<b>209 803,88</b>

(1) Les comptes 15, 169, 26, 27, 28, 29, 39 et 481 sont à détailler conformément au plan de comptes.

(2) Les comptes 15, 29 et 39 sont présentés uniquement si la commune ou l'établissement applique le régime des provisions budgétaires.

(3) Indiquer le signe algébrique.

SYNDICAT ENERGIE INDRE-ET-LOIRE - PLAN DE CORPS DE RUE SIMPLIFIE - CA - 2022

<b>IV – ANNEXES</b>	<b>IV</b>
<b>ELEMENTS DU BILAN VARIATION DU PATRIMOINE (article R. 2313-3 du CGCT) – ENTREES</b>	<b>A8.1</b>

**A8.1 – ETAT DES ENTREES D'IMMOBILISATIONS**

Modalités et date d'acquisition	Désignation du bien	Valeur d'acquisition (coût historique)	Cumul des amortissements	Durée de l'amortissement
Acquisitions à titre onéreux				
20/06/2022	DISQUE DUR OPTIQUE	949,50	0,00	5
Acquisitions à titre gratuit				
Mise à disposition				
Affectation				
Mises en concession ou affermage				
Divers				
<b>TOTAL GENERAL</b>		<b>949,50</b>	<b>0,00</b>	

## Annexe 10

SYNDICAT ENERGIE INDRE-ET-LOIRE - PLAN DE CORPS DE RUE SIMPLIFIE - CA - 2022

<b>IV – ANNEXES</b>	<b>IV</b>
<b>ELEMENTS DU BILAN VARIATION DU PATRIMOINE (article R. 2313-3 du CGCT) – SORTIES</b>	<b>A8.2</b>

### A8.2 – ETAT DES SORTIES DES BIENS D'IMMOBILISATIONS

Modalités et date de sortie	Désignation du bien	Valeur d'acquisition (coût historique)	Durée de l'amort.	Cumul des amort. antérieurs	Valeur nette comptable au jour de la cession	Prix de cession	Plus ou moins values
Cessions à titre onéreux							
Cessions à titre gratuit							
Mise à disposition							
Affectation							
Mises en concession ou affermage							
Mise à la réforme							
Divers							
<b>TOTAL GENERAL</b>		0,00					0,00

**SYNDICAT ENERGIE INDRE-ET-LOIRE - PLAN DE CORPS DE RUE SIMPLIFIE - CA - 2022**

<b>IV – ANNEXES</b>	<b>IV</b>
<b>AUTRES ELEMENTS D'INFORMATIONS ETAT DU PERSONNEL DE LA COLLECTIVITE OU DE L'ETABLISSEMENT DE RATTACHEMENT EMPLOYE PAR LA REGIE</b>	<b>C1.2</b>

**C1.2 – ETAT DU PERSONNEL DE LA COLLECTIVITE OU DE L'ETABLISSEMENT DE RATTACHEMENT EMPLOYE PAR LA REGIE (1)**

<b>AGENTS TITULAIRES OU NON</b>	<b>CATEGORIES</b>	<b>EFFECTIFS</b>	<b>MONTANT PREVU A L'ARTICLE 6215</b>
Ingénieur territorial	A	1	72 719,14
Technicien	B	2	87 100,50
<b>TOTAL GENERAL</b>	A B	3	159 819,64

(1) Cette annexe est servie s'il s'agit d'un budget annexé au budget d'une collectivité locale ou d'un établissement public local et si la collectivité de rattachement a mis à disposition du personnel en vue de l'exploitation du service.



# FINANCES

## NOTE SYNTHÉTIQUE CA 2022 - BUDGET ANNEXE PCRS

**Note synthétique - Compte Administratif - Exercice 2022**  
**Budget annexe PCRS**



LE SIEIL a été désigné en 2017 autorité publique locale compétente, sous l'égide la Préfecture, pour réaliser le Plan de Corps de Rue simplifié (PCRS) en Indre-et-Loire et répondre ainsi à la réglementation établie par le protocole national publié par le Conseil National de l'Information Géographique en juin 2015.

Un budget annexe dédié à ce service public industriel et commercial a ainsi été créé en 2019, date de mise en place effective du service.

Conformément à l'article L2313-1 du CGCT, les éléments ci-dessous présentent de manière synthétique les dépenses et recettes réalisées au cours de l'année 2022 au titre du Budget annexe du Plan de Corps de Rue Simplifié (PCRS).

**Dépenses de Fonctionnement - 2022**  
**= 187 129,98 €**

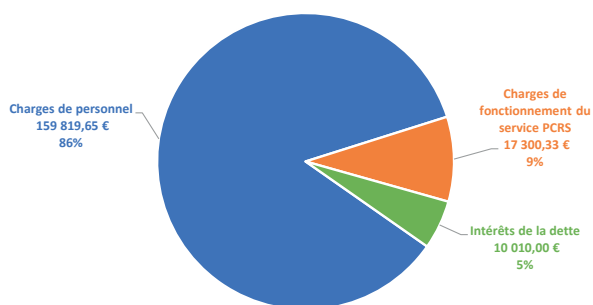

Les dépenses de fonctionnement se sont élevées à 187 129,98 € en 2022.

Les charges de personnel représentent 86% du total. Le service est composé d'un ingénieur et deux techniciens.

Les charges de fonctionnement représentent 9% (17 300,33 €) et sont constituées pour l'essentiel de la maintenance du matériel de relevés de données.

Les intérêts liés à l'emprunt souscrit par le PCRS se sont élevés à 10 010 € en 2022.

**Recettes de Fonctionnement - 2022**  
**= 262 813,42 €**

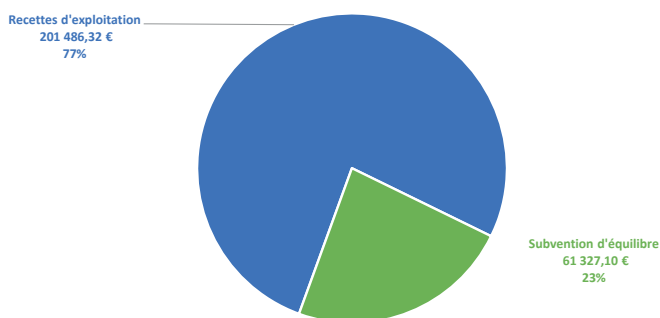

Les recettes de fonctionnement se sont élevées à 262 813,42 € en 2022.

Les recettes d'exploitation ont représenté 201 486,32 € en 2022, en forte progression au regard des années précédentes grâce à la vente de prestations à de nouveaux utilisateurs, dont le Conseil Départemental. Cela permet au service de se rapprocher de l'équilibre financier, envisagé à compter de 2023. Le décalage de l'entrée en vigueur du dispositif anti-endommagement n'a en revanche pas facilité l'adhésion des collectivités au dispositif du PCRS.

La subvention versée par le budget principal s'est élevée à 61 327,10 € afin de permettre l'équilibre de la section de fonctionnement.

En termes de dépenses d'investissement, un disque dur optique a été acquis en 2022 pour un montant de 949,50 €.

Le remboursement du capital de l'emprunt s'est élevé à 66 666,68 €.

**EQUILIBRE ET RESULTAT 2022**

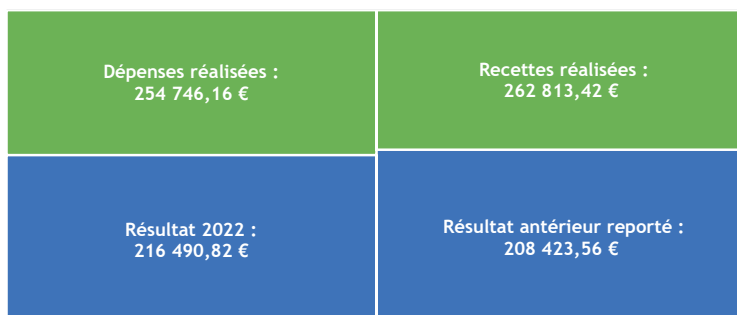

En 2022, le budget du PCRS a dégagé un résultat excédentaire de 216 490,82 €.

**FOCUS - DETTE DU PCRS :**

Pour financer les investissements du service PCRS, un emprunt de 1 million d'Euros a été contracté en 2018.

Il s'agit d'un emprunt sur 15 ans à taux fixe, classé 1-A sur la Charte de Gissler.

Le capital restant dû au 31/12/2022 est de 716 666,61 €.

# FINANCES AJUSTEMENTS AU BS 2023 DES AP/CP

Annexe 12

SYNTHESE SUIVI AUTORISATIONS DE PROGRAMME / CREDITS DE PAIEMENT (AP/CP)  
DEPENSES

1/Rappel : Situation des AP/CP déléguée au Comité syndical du : 10 février 2023 (BP 2023)

BUDGET	Libellé AP			Montant de l'Autorisation de programme	ECHANCIER PREVISIONNEL DES CP												TOTAL
	Compétence	Type	Année de programme		CP 2018	CP 2019	CP 2020	CP 2021	CP 2022	CP 2023	CP 2024	CP 2025	CP 2026	CP 2027	CP 2028		
PRINCIPAL	ELECTRICITE	TRAVAUX RESEAUX	2018	19 633 878,72	6 068 106,69	10 489 908,25	3 006 867,84	68 618,11	377,83	0,00	0,00	0,00	0,00	0,00	0,00	19 633 878,72	
	ELECTRICITE	TRAVAUX RESEAUX	2019	19 220 151,37	0,00	5 264 403,88	8 832 582,52	4 468 316,13	565 628,65	89 220,19	0,00	0,00	0,00	0,00	0,00	19 220 151,37	
	ELECTRICITE	TRAVAUX RESEAUX	2020	17 915 976,73	0,00	0,00	4 607 054,02	7 899 857,20	3 991 760,56	1 417 304,95	0,00	0,00	0,00	0,00	0,00	17 915 976,73	
	ELECTRICITE	TRAVAUX RESEAUX	2021	19 521 017,70	0,00	0,00	0,00	5 451 273,65	7 542 512,90	6 527 231,15	0,00	0,00	0,00	0,00	0,00	19 521 017,70	
	ELECTRICITE	TRAVAUX RESEAUX	2022	19 442 662,77	0,00	0,00	0,00	0,00	5 021 557,96	8 976 120,66	5 444 984,15	0,00	0,00	0,00	0,00	19 442 662,77	
	ELECTRICITE	TRAVAUX RESEAUX	2023	16 000 000,00	0,00	0,00	0,00	0,00	0,00	6 401 000,00	4 800 500,00	4 798 500,00	0,00	0,00	0,00	16 000 000,00	
	ELECTRICITE	FONDS DE CONCOURS	2018	209 015,01	75 502,51	72 607,84	51 630,01	2 359,07	6 915,58	0,00	0,00	0,00	0,00	0,00	0,00	209 015,01	
	ELECTRICITE	FONDS DE CONCOURS	2019	241 533,30	0,00	106 468,50	79 025,85	40 196,46	15 198,51	643,98	0,00	0,00	0,00	0,00	0,00	241 533,30	
	ELECTRICITE	FONDS DE CONCOURS	2020	243 355,92	0,00	0,00	67 266,96	35 088,96	61 653,68	79 346,32	0,00	0,00	0,00	0,00	0,00	243 355,92	
	ELECTRICITE	FONDS DE CONCOURS	2021	250 000,00	0,00	0,00	0,00	2 645,44	59 946,95	187 407,61	0,00	0,00	0,00	0,00	0,00	250 000,00	
	ELECTRICITE	FONDS DE CONCOURS	2022	250 000,00	0,00	0,00	0,00	0,00	0,00	75 000,00	175 000,00	0,00	0,00	0,00	0,00	250 000,00	
	ELECTRICITE	FONDS DE CONCOURS	2023	250 000,00	0,00	0,00	0,00	0,00	0,00	100 000,00	75 000,00	75 000,00	0,00	0,00	0,00	250 000,00	
	ECLAIRAGE PUBLIC	TRAVAUX RESEAUX	2018	4 798 226,63	1 242 748,79	2 241 381,12	1 139 700,90	174 395,82	0,00	0,00	0,00	0,00	0,00	0,00	0,00	4 798 226,63	
	ECLAIRAGE PUBLIC	TRAVAUX RESEAUX	2019	4 254 202,67	0,00	1 246 482,03	2 000 649,62	872 954,57	47 483,24	86 633,21	0,00	0,00	0,00	0,00	0,00	4 254 202,67	
	ECLAIRAGE PUBLIC	TRAVAUX RESEAUX	2020	3 855 383,12	0,00	0,00	652 662,75	2 191 297,11	728 700,95	282 722,31	0,00	0,00	0,00	0,00	0,00	3 855 383,12	
	ECLAIRAGE PUBLIC	TRAVAUX RESEAUX	2021	4 015 000,00	0,00	0,00	0,00	846 912,54	1 892 334,58	1 275 752,88	0,00	0,00	0,00	0,00	0,00	4 015 000,00	
	ECLAIRAGE PUBLIC	TRAVAUX RESEAUX	2022	5 320 000,00	0,00	0,00	0,00	0,00	1 274 105,03	2 500 000,00	1 545 894,97	0,00	0,00	0,00	0,00	5 320 000,00	
	ECLAIRAGE PUBLIC	TRAVAUX RESEAUX	2023	3 620 000,00	0,00	0,00	0,00	0,00	0,00	1 150 000,00	2 020 000,00	450 000,00	0,00	0,00	0,00	3 620 000,00	
	ECLAIRAGE PUBLIC	FONDS DE CONCOURS	2018	779 660,96	87 176,07	545 575,47	75 401,87	28 040,47	0,00	43 467,08	0,00	0,00	0,00	0,00	0,00	779 660,96	
	ECLAIRAGE PUBLIC	FONDS DE CONCOURS	2019	465 821,61	0,00	13 370,50	190 279,27	21 225,96	77 309,46	163 636,42	0,00	0,00	0,00	0,00	0,00	465 821,61	
	ECLAIRAGE PUBLIC	FONDS DE CONCOURS	2020	342 852,05	0,00	0,00	29 533,31	146 697,21	46 424,66	120 196,87	0,00	0,00	0,00	0,00	0,00	342 852,05	
	METHYCENTRE			1 050 000,00	0,00	0,00	0,00	600 000,00	0,00	400 000,00	50 000,00	0,00	0,00	0,00	0,00	1 050 000,00	
	TERRITOIRES INTELLIGENTS			6 202 000,00	0,00	0,00	0,00	0,00	0,00	572 000,00	1 126 000,00	1 126 000,00	1 126 000,00	1 126 000,00	1 126 000,00	6 202 000,00	
	<b>TOTAL</b>			<b>147 880 738,56</b>	<b>7 473 534,06</b>	<b>19 980 197,59</b>	<b>20 732 654,92</b>	<b>22 849 878,70</b>	<b>21 331 910,54</b>	<b>30 447 683,63</b>	<b>15 237 379,12</b>	<b>6 449 500,00</b>	<b>1 126 000,00</b>	<b>1 126 000,00</b>	<b>1 126 000,00</b>	<b>147 880 738,56</b>	

2/ Ajustement des AP/CP proposé au Comité syndical du : 27 juin 2023 (BS 2023)

BUDGET	Libellé AP			Montant de l'Autorisation de programme	ECHANCIER PREVISIONNEL DES CP												TOTAL
	Compétence	Type	Année de programme		CP 2018	CP 2019	CP 2020	CP 2021	CP 2022	CP 2023	CP 2024	CP 2025	CP 2026	CP 2027	CP 2028		
PRINCIPAL	ELECTRICITE	TRAVAUX RESEAUX	2018	0,00	0,00	0,00	0,00	0,00	0,00	0,00	0,00	0,00	0,00	0,00	0,00	0,00	
	ELECTRICITE	TRAVAUX RESEAUX	2019	-14,52	0,00	0,00	0,00	0,00	0,00	-14,52	0,00	0,00	0,00	0,00	0,00	-14,52	
	ELECTRICITE	TRAVAUX RESEAUX	2020	0,00	0,00	0,00	0,00	0,00	0,00	0,00	0,00	0,00	0,00	0,00	0,00	0,00	
	ELECTRICITE	TRAVAUX RESEAUX	2021	-862 763,11	0,00	0,00	0,00	0,00	0,00	-862 763,11	0,00	0,00	0,00	0,00	0,00	-862 763,11	
	ELECTRICITE	TRAVAUX RESEAUX	2022	30 000,00	0,00	0,00	0,00	0,00	0,00	-55 000,00	85 000,00	0,00	0,00	0,00	0,00	30 000,00	
	ELECTRICITE	TRAVAUX RESEAUX	2023	237 000,00	0,00	0,00	0,00	0,00	0,00	0,00	188 000,00	49 000,00	0,00	0,00	0,00	237 000,00	
	ELECTRICITE	FONDS DE CONCOURS	2018	0,00	0,00	0,00	0,00	0,00	0,00	0,00	0,00	0,00	0,00	0,00	0,00	0,00	
	ELECTRICITE	FONDS DE CONCOURS	2019	0,00	0,00	0,00	0,00	0,00	0,00	0,00	0,00	0,00	0,00	0,00	0,00	0,00	
	ELECTRICITE	FONDS DE CONCOURS	2020	0,00	0,00	0,00	0,00	0,00	0,00	0,00	0,00	0,00	0,00	0,00	0,00	0,00	
	ELECTRICITE	FONDS DE CONCOURS	2021	0,00	0,00	0,00	0,00	0,00	0,00	0,00	0,00	0,00	0,00	0,00	0,00	0,00	
	ELECTRICITE	FONDS DE CONCOURS	2022	0,00	0,00	0,00	0,00	0,00	0,00	0,00	0,00	0,00	0,00	0,00	0,00	0,00	
	ELECTRICITE	FONDS DE CONCOURS	2023	20 000,00	0,00	0,00	0,00	0,00	0,00	0,00	20 000,00	0,00	0,00	0,00	0,00	20 000,00	
	ECLAIRAGE PUBLIC	TRAVAUX RESEAUX	2018	0,00	0,00	0,00	0,00	0,00	0,00	0,00	0,00	0,00	0,00	0,00	0,00	0,00	
	ECLAIRAGE PUBLIC	TRAVAUX RESEAUX	2019	-6 263,88	0,00	0,00	0,00	0,00	0,00	-6 263,88	0,00	0,00	0,00	0,00	0,00	-6 263,88	
	ECLAIRAGE PUBLIC	TRAVAUX RESEAUX	2020	-2 123,33	0,00	0,00	0,00	0,00	-6 524,88	4 401,55	0,00	0,00	0,00	0,00	0,00	-2 123,33	
	ECLAIRAGE PUBLIC	TRAVAUX RESEAUX	2021	-324 437,27	0,00	0,00	0,00	0,00	-16 299,60	-308 137,67	0,00	0,00	0,00	0,00	0,00	-324 437,27	
	ECLAIRAGE PUBLIC	TRAVAUX RESEAUX	2022	-350 000,00	0,00	0,00	0,00	0,00	0,00	-150 000,00	-200 000,00	0,00	0,00	0,00	0,00	-350 000,00	
	ECLAIRAGE PUBLIC	TRAVAUX RESEAUX	2023	350 000,00	0,00	0,00	0,00	0,00	0,00	460 000,00	5 000,00	-115 000,00	0,00	0,00	0,00	350 000,00	
	ECLAIRAGE PUBLIC	FONDS DE CONCOURS	2018	0,00	0,00	0,00	0,00	0,00	0,00	0,00	0,00	0,00	0,00	0,00	0,00	0,00	
	ECLAIRAGE PUBLIC	FONDS DE CONCOURS	2019	0,00	0,00	0,00	0,00	0,00	0,00	0,00	0,00	0,00	0,00	0,00	0,00	0,00	
	ECLAIRAGE PUBLIC	FONDS DE CONCOURS	2020	0,00	0,00	0,00	0,00	0,00	0,00	0,00	0,00	0,00	0,00	0,00	0,00	0,00	
	METHYCENTRE			0,00	0,00	0,00	0,00	0,00	0,00	0,00	0,00	0,00	0,00	0,00	0,00	0,00	
	TERRITOIRES INTELLIGENTS			0,00	0,00	0,00	0,00	0,00	0,00	0,00	0,00	0,00	0,00	0,00	0,00	0,00	
	<b>TOTAL</b>			<b>-908 602,11</b>	<b>0,00</b>	<b>0,00</b>	<b>0,00</b>	<b>0,00</b>	<b>0,00</b>	<b>-22 824,48</b>	<b>-917 777,63</b>	<b>98 000,00</b>	<b>-66 000,00</b>	<b>0,00</b>	<b>0,00</b>	<b>-908 602,11</b>	

## Annexe 12

3/ Situation des AP/CP au Budget 2022 après le vote du Comité syndical du : 27 juin 2023 (BS 2023)

BUDGET	Libellé AP			Montant de l'Autorisation de programme	ECHEANCIER PREVISIONNEL DES CP											TOTAL
	Compétence	Type	Année de programme		CP 2018	CP 2019	CP 2020	CP 2021	CP 2022	CP 2023	CP 2024	CP 2025	CP 2026	CP 2027	CP 2028	
PRINCIPAL	ELECTRICITE	TRAVAUX RESEAUX	2018	19 633 878,72	6 068 106,69	10 489 908,25	3 006 867,84	68 618,11	377,83	0,00	0,00	0,00	0,00	0,00	0,00	19 633 878,72
	ELECTRICITE	TRAVAUX RESEAUX	2019	19 220 136,85	0,00	5 264 403,88	8 832 582,52	4 468 316,13	565 628,65	89 205,67	0,00	0,00	0,00	0,00	0,00	19 220 136,85
	ELECTRICITE	TRAVAUX RESEAUX	2020	17 915 976,73	0,00	0,00	4 607 054,02	7 899 857,20	3 991 760,56	1 417 304,95	0,00	0,00	0,00	0,00	0,00	17 915 976,73
	ELECTRICITE	TRAVAUX RESEAUX	2021	18 658 254,59	0,00	0,00	0,00	5 451 273,65	7 542 512,90	5 664 468,04	0,00	0,00	0,00	0,00	0,00	18 658 254,59
	ELECTRICITE	TRAVAUX RESEAUX	2022	19 472 662,77	0,00	0,00	0,00	0,00	5 021 557,96	8 921 120,66	5 529 984,15	0,00	0,00	0,00	0,00	19 472 662,77
	ELECTRICITE	TRAVAUX RESEAUX	2023	16 237 000,00	0,00	0,00	0,00	0,00	0,00	6 401 000,00	4 988 500,00	4 847 500,00	0,00	0,00	0,00	16 237 000,00
	ELECTRICITE	FONDS DE CONCOURS	2018	209 015,01	75 502,51	72 607,84	51 630,01	2 359,07	6 915,58	0,00	0,00	0,00	0,00	0,00	0,00	209 015,01
	ELECTRICITE	FONDS DE CONCOURS	2019	241 533,30	0,00	106 468,50	79 025,85	40 196,46	15 198,51	643,98	0,00	0,00	0,00	0,00	0,00	241 533,30
	ELECTRICITE	FONDS DE CONCOURS	2020	243 355,92	0,00	0,00	67 266,96	35 088,96	61 653,68	79 346,32	0,00	0,00	0,00	0,00	0,00	243 355,92
	ELECTRICITE	FONDS DE CONCOURS	2021	250 000,00	0,00	0,00	0,00	2 645,44	59 946,95	187 407,61	0,00	0,00	0,00	0,00	0,00	250 000,00
	ELECTRICITE	FONDS DE CONCOURS	2022	250 000,00	0,00	0,00	0,00	0,00	0,00	75 000,00	175 000,00	0,00	0,00	0,00	0,00	250 000,00
	ELECTRICITE	FONDS DE CONCOURS	2023	270 000,00	0,00	0,00	0,00	0,00	0,00	100 000,00	95 000,00	75 000,00	0,00	0,00	0,00	270 000,00
	ECLAIRAGE PUBLIC	TRAVAUX RESEAUX	2018	4 798 226,63	1 242 748,79	2 241 381,12	1 139 700,90	174 395,82	0,00	0,00	0,00	0,00	0,00	0,00	0,00	4 798 226,63
	ECLAIRAGE PUBLIC	TRAVAUX RESEAUX	2019	4 247 938,79	0,00	1 246 482,03	2 000 649,62	872 954,57	47 483,24	80 369,33	0,00	0,00	0,00	0,00	0,00	4 247 938,79
	ECLAIRAGE PUBLIC	TRAVAUX RESEAUX	2020	3 853 259,79	0,00	0,00	652 662,75	2 191 297,11	722 176,07	287 123,86	0,00	0,00	0,00	0,00	0,00	3 853 259,79
	ECLAIRAGE PUBLIC	TRAVAUX RESEAUX	2021	3 690 562,73	0,00	0,00	0,00	846 912,54	1 876 034,98	967 615,21	0,00	0,00	0,00	0,00	0,00	3 690 562,73
	ECLAIRAGE PUBLIC	TRAVAUX RESEAUX	2022	4 970 000,00	0,00	0,00	0,00	0,00	1 274 105,03	2 350 000,00	1 345 894,97	0,00	0,00	0,00	0,00	4 970 000,00
	ECLAIRAGE PUBLIC	TRAVAUX RESEAUX	2023	3 970 000,00	0,00	0,00	0,00	0,00	0,00	1 610 000,00	2 025 000,00	335 000,00	0,00	0,00	0,00	3 970 000,00
	ECLAIRAGE PUBLIC	FONDS DE CONCOURS	2018	779 660,96	87 176,07	545 575,47	75 401,87	28 040,47	0,00	43 467,08	0,00	0,00	0,00	0,00	0,00	779 660,96
	ECLAIRAGE PUBLIC	FONDS DE CONCOURS	2019	465 821,61	0,00	13 370,50	190 279,27	21 225,96	77 309,46	163 636,42	0,00	0,00	0,00	0,00	0,00	465 821,61
	ECLAIRAGE PUBLIC	FONDS DE CONCOURS	2020	342 852,05	0,00	0,00	29 533,31	146 697,21	46 424,66	120 136,87	0,00	0,00	0,00	0,00	0,00	342 852,05
		METHYCENTRE		1 050 000,00	0,00	0,00	0,00	0,00	0,00	0,00	50 000,00	0,00	0,00	0,00	0,00	1 050 000,00
		TERRITOIRES INTELLIGENTS		6 202 000,00	0,00	0,00	0,00	0,00	0,00	572 000,00	1 126 000,00	1 126 000,00	1 126 000,00	1 126 000,00	1 126 000,00	6 202 000,00
		TOTAL		146 972 136,45	7 473 534,06	19 980 197,59	20 732 654,92	22 849 878,70	21 309 086,06	29 529 906,00	15 335 379,12	6 383 500,00	1 126 000,00	1 126 000,00	1 126 000,00	146 972 136,45
											146 972 136,45					



## Annexe 12

SIEIL - APCP - DEPENSES

Rappel : Situation des AP/CP délibérée au Comité syndical du :

10 février 2023 (BP 2023)

Libellé AP	Type de Programme	Libellé programme	Montant de l'AP	ECHEANCIER PREVISIONNEL DES CP													
				CP 2018	CP 2019	CP 2020	CP 2021	CP 2022	CP 2023	CP 2024	CP 2025	CP 2026	CP 2027	CP 2028	TOTAL		
ELECTRICITE	TRAVAUX RESEAUX	2018	2018AB	RENFORCEMENT (AIDÉ PAR FACÉ)	2 752 990,24	20 316,79	1 975 939,58	699 737,01	56 996,86	0,00	0,00	0,00	0,00	0,00	0,00	0,00	2 752 990,24
			2018AR	DISSIMULATION AIDÉ PAR ENEDIS (ART8)	1 138 254,68	562 726,44	528 518,21	47 010,03	0,00	0,00	0,00	0,00	0,00	0,00	0,00	0,00	1 138 254,68
			2018C	DISSIMULATION (AIDÉ PAR FACÉ)	1 136 536,93	654 772,86	436 433,55	45 330,52	0,00	0,00	0,00	0,00	0,00	0,00	0,00	0,00	1 136 536,93
			2018CH	DISSIMULATION CABINES HAUTES	519 852,16	328 523,30	191 328,86	0,00	0,00	0,00	0,00	0,00	0,00	0,00	0,00	0,00	519 852,16
			2018E	EXTENSION (HORS FACÉ)	2 544 633,67	1 605 922,83	870 453,37	68 257,47	0,00	0,00	0,00	0,00	0,00	0,00	0,00	0,00	2 544 633,67
			2018EF	EXTENSION (AIDÉ PAR FACÉ)	1 720 277,61	995 157,66	721 805,76	2 936,36	0,00	377,83	0,00	0,00	0,00	0,00	0,00	0,00	1 720 277,61
			2018G	DISSIMULATION (HORS FACÉ)	4 032 310,21	527 555,01	2 389 375,08	1 109 790,98	5 589,14	0,00	0,00	0,00	0,00	0,00	0,00	0,00	4 032 310,21
			2018GE	GÉOLOCALISATION DES RÉSEAUX	0,00	0,00	0,00	0,00	0,00	0,00	0,00	0,00	0,00	0,00	0,00	0,00	0,00
			2018LN	TVX EP LIÉS À L'ER. COMPÉT. NON TRANSF.	453 036,19	114 197,41	292 015,23	45 791,44	1 032,11	0,00	0,00	0,00	0,00	0,00	0,00	0,00	453 036,19
			2018LT	TVX EP LIÉS À L'ER. COMPÉT. TRANSF.	553 292,85	168 213,53	338 935,68	46 143,64	0,00	0,00	0,00	0,00	0,00	0,00	0,00	0,00	553 292,85
			2018R	RENFORCEMENT (HORS FACÉ)	129 711,46	27 493,81	53 356,79	48 860,86	0,00	0,00	0,00	0,00	0,00	0,00	0,00	0,00	129 711,46
			2018RP	RÉHABILITATION DES POSTES	21 306,50	2 736,00	16 920,50	1 650,00	0,00	0,00	0,00	0,00	0,00	0,00	0,00	0,00	21 306,50
			2018RS	SÉCURISATION (HORS FACÉ)	103 574,31	8 031,84	59 149,36	36 393,11	0,00	0,00	0,00	0,00	0,00	0,00	0,00	0,00	103 574,31
			2018S	SÉCURISATION (AIDÉ PAR FACÉ)	1 231 340,52	339 970,83	579 028,60	312 341,09	0,00	0,00	0,00	0,00	0,00	0,00	0,00	0,00	1 231 340,52
			2018SC	SÉCURISATION DES FILS NUS DE FAIBLE SECTION (AIDÉ PAR FACÉ)	1 887 612,70	241 366,96	1 245 776,42	400 469,32	0,00	0,00	0,00	0,00	0,00	0,00	0,00	0,00	1 887 612,70
			2018T	TÉLÉCOMMUNICATION	1 409 148,69	471 121,42	790 871,26	142 156,01	5 000,00	0,00	0,00	0,00	0,00	0,00	0,00	0,00	1 409 148,69
<b>TOTAL</b>				<b>19 633 878,72</b>	<b>6 068 106,69</b>	<b>10 489 908,25</b>	<b>3 006 867,84</b>	<b>68 618,11</b>	<b>377,83</b>	<b>0,00</b>	<b>0,00</b>	<b>0,00</b>	<b>0,00</b>	<b>0,00</b>	<b>19 633 878,72</b>		

Situation des AP/CP au Budget 2023 après le vote du Comité syndical du :

27 juin 2023 (BS 2023)

Libellé AP	Type de Programme	Libellé programme	Montant de l'AP	ECHEANCIER PREVISIONNEL DES CP												
				CP 2018	CP 2019	CP 2020	CP 2021	CP 2022	CP 2023	CP 2024	CP 2025	CP 2026	CP 2027	CP 2028	TOTAL	
ELECTRICITE	TRAVAUX RESEAUX	2018	2018AB	RENFORCEMENT (AIDÉ PAR FACÉ)	2 752 990,24	20 316,79	1 975 939,58	699 737,01	56 996,86	0,00	0,00	0,00	0,00	0,00	0,00	2 752 990,24
			2018AR	DISSIMULATION AIDÉ PAR ENEDIS (ART8)	1 138 254,68	562 726,44	528 518,21	47 010,03	0,00	0,00	0,00	0,00	0,00	0,00	0,00	1 138 254,68
			2018C	DISSIMULATION (AIDÉ PAR FACÉ)	1 136 536,93	654 772,86	436 433,55	45 330,52	0,00	0,00	0,00	0,00	0,00	0,00	0,00	1 136 536,93
			2018CH	DISSIMULATION CABINES HAUTES	519 852,16	328 523,30	191 328,86	0,00	0,00	0,00	0,00	0,00	0,00	0,00	0,00	519 852,16
			2018E	EXTENSION (HORS FACÉ)	2 544 633,67	1 605 922,83	870 453,37	68 257,47	0,00	0,00	0,00	0,00	0,00	0,00	0,00	2 544 633,67
			2018EF	EXTENSION (AIDÉ PAR FACÉ)	1 720 277,61	995 157,66	721 805,76	2 936,36	0,00	377,83	0,00	0,00	0,00	0,00	0,00	1 720 277,61
			2018G	DISSIMULATION (HORS FACÉ)	4 032 310,21	527 555,01	2 389 375,08	1 109 790,98	5 589,14	0,00	0,00	0,00	0,00	0,00	0,00	4 032 310,21
			2018GE	GÉOLOCALISATION DES RÉSEAUX	0,00	0,00	0,00	0,00	0,00	0,00	0,00	0,00	0,00	0,00	0,00	0,00
			2018LN	TVX EP LIÉS À L'ER. COMPÉT. NON TRANSF.	453 036,19	114 197,41	292 015,23	45 791,44	1 032,11	0,00	0,00	0,00	0,00	0,00	0,00	453 036,19
			2018LT	TVX EP LIÉS À L'ER. COMPÉT. TRANSF.	553 292,85	168 213,53	338 935,68	46 143,64	0,00	0,00	0,00	0,00	0,00	0,00	0,00	553 292,85
			2018R	RENFORCEMENT (HORS FACÉ)	129 711,46	27 493,81	53 356,79	48 860,86	0,00	0,00	0,00	0,00	0,00	0,00	0,00	129 711,46
			2018RP	RÉHABILITATION DES POSTES	21 306,50	2 736,00	16 920,50	1 650,00	0,00	0,00	0,00	0,00	0,00	0,00	0,00	21 306,50
			2018RS	SÉCURISATION (HORS FACÉ)	103 574,31	8 031,84	59 149,36	36 393,11	0,00	0,00	0,00	0,00	0,00	0,00	0,00	103 574,31
			2018S	SÉCURISATION (AIDÉ PAR FACÉ)	1 231 340,52	339 970,83	579 028,60	312 341,09	0,00	0,00	0,00	0,00	0,00	0,00	0,00	1 231 340,52
			2018SC	SÉCURISATION DES FILS NUS DE FAIBLE SECTION (AIDÉ PAR FACÉ)	1 887 612,70	241 366,96	1 245 776,42	400 469,32	0,00	0,00	0,00	0,00	0,00	0,00	0,00	1 887 612,70
			2018T	TÉLÉCOMMUNICATION	1 409 148,69	471 121,42	790 871,26	142 156,01	5 000,00	0,00	0,00	0,00	0,00	0,00	0,00	1 409 148,69
<b>TOTAL</b>				<b>19 633 878,72</b>	<b>6 068 106,69</b>	<b>10 489 908,25</b>	<b>3 006 867,84</b>	<b>68 618,11</b>	<b>377,83</b>	<b>0,00</b>	<b>0,00</b>	<b>0,00</b>	<b>0,00</b>	<b>19 633 878,72</b>		

**SIEIL - ACP - DEPENSES**

Rappel : Situation des AP/CP délibérée au Comité syndical du : **10 février 2023 (BP 2023)**

Libellé AP	Type de Programme	Libellé programme	Montant de l'AP	ECHEANCIER PREVISIONNEL DES CP												
				CP 2018	CP 2019	CP 2020	CP 2021	CP 2022	CP 2023	CP 2024	CP 2025	CP 2026	CP 2027	CP 2028	TOTAL	
ELECTRICITE TRAVAUX RESEAUX 2019	2019AB	RENFORCEMENT (AIDÉ PAR FACÉ)	2 556 929,89	0,00	61 799,43	999 482,25	1 386 990,10	108 658,11	0,00	0,00	0,00	0,00	0,00	0,00	0,00	2 556 929,89
	2019AR	DISSIMULATION AIDÉ PAR ENEDIS (ART8)	1 099 524,17	0,00	513 765,41	483 985,36	101 773,40	0,00	0,00	0,00	0,00	0,00	0,00	0,00	0,00	1 099 524,17
	2019C	DISSIMULATION (AIDÉ PAR FACÉ)	1 361 809,45	0,00	607 198,71	640 918,24	113 692,50	0,00	0,00	0,00	0,00	0,00	0,00	0,00	0,00	1 361 809,45
	2019CH	DISSIMULATION CABINES HAUTES	204 244,19	0,00	148 640,70	45 499,49	10 104,00	0,00	0,00	0,00	0,00	0,00	0,00	0,00	0,00	204 244,19
	2019E	EXTENSION (HORS FACÉ)	1 939 781,49	0,00	1 396 663,76	518 549,62	24 568,11	0,00	0,00	0,00	0,00	0,00	0,00	0,00	0,00	1 939 781,49
	2019EF	EXTENSION (AIDÉ PAR FACÉ)	1 702 033,54	0,00	1 119 182,19	572 179,93	10 671,42	0,00	0,00	0,00	0,00	0,00	0,00	0,00	0,00	1 702 033,54
	2019G	DISSIMULATION (HORS FACÉ)	3 647 540,27	0,00	122 929,77	1 943 901,85	1 180 520,13	332 413,72	67 774,80	0,00	0,00	0,00	0,00	0,00	0,00	3 647 540,27
	2019GE	GÉOLOCALISATION DES RÉSEAUX	0,00	0,00	0,00	0,00	0,00	0,00	0,00	0,00	0,00	0,00	0,00	0,00	0,00	0,00
	2019LN	TVX EP LIÉS À L'ER COMPÉT. TRANSF.	564 821,14	0,00	99 547,66	276 389,48	151 746,97	37 137,03	0,00	0,00	0,00	0,00	0,00	0,00	0,00	564 821,14
	2019LT	TVX EP LIÉS À L'ER COMPÉT. TRANSF.	668 011,20	0,00	125 833,82	321 035,51	193 639,81	22 345,67	5 156,39	0,00	0,00	0,00	0,00	0,00	0,00	668 011,20
	2019R	RENFORCEMENT (HORS FACÉ)	85 676,18	0,00	360,00	69 241,62	16 074,56	0,00	0,00	0,00	0,00	0,00	0,00	0,00	0,00	85 676,18
	2019RP	RÉHABILITATION DES POSTES	22 171,75	0,00	10 699,75	0,00	11 472,00	0,00	0,00	0,00	0,00	0,00	0,00	0,00	0,00	22 171,75
	2019RS	SÉCURISATION (HORS FACÉ)	125 233,37	0,00	62 765,30	25 146,06	37 322,01	0,00	0,00	0,00	0,00	0,00	0,00	0,00	0,00	125 233,37
	2019S	SÉCURISATION (AIDÉ PAR FACÉ)	1 209 904,28	0,00	175 044,66	790 712,19	244 147,43	0,00	0,00	0,00	0,00	0,00	0,00	0,00	0,00	1 209 904,28
	2019SC	SÉCURISATION DES FILS NUS DE FAIBLE SECTION (AIDÉ PAR FACÉ)	1 811 986,55	0,00	151 192,30	1 042 427,92	584 666,73	33 699,60	0,00	0,00	0,00	0,00	0,00	0,00	0,00	1 811 986,55
	2019T	TéléCOMMUNICATION	2 220 483,90	0,00	668 780,42	1 103 113,00	400 926,96	31 374,52	16 289,00	0,00	0,00	0,00	0,00	0,00	0,00	2 220 483,90
	<b>TOTAL</b>			<b>19 220 151,37</b>	<b>0,00</b>	<b>5 264 403,88</b>	<b>8 832 582,52</b>	<b>4 468 316,13</b>	<b>565 628,65</b>	<b>89 220,19</b>	<b>0,00</b>	<b>0,00</b>	<b>0,00</b>	<b>0,00</b>	<b>0,00</b>	<b>19 220 151,37</b>

Situation des AP/CP au Budget 2023 après le vote du Comité syndical du : **27 juin 2023 (BS 2023)**

Libellé AP	Type de Programme	Libellé programme	Montant de l'AP	ECHEANCIER PREVISIONNEL DES CP												
				CP 2018	CP 2019	CP 2020	CP 2021	CP 2022	CP 2023	CP 2024	CP 2025	CP 2026	CP 2027	CP 2028	TOTAL	
ELECTRICITE TRAVAUX RESEAUX 2019	2019AB	RENFORCEMENT (AIDÉ PAR FACÉ)	2 556 929,89	0,00	61 799,43	999 482,25	1 386 990,10	108 658,11	0,00	0,00	0,00	0,00	0,00	0,00	0,00	2 556 929,89
	2019AR	DISSIMULATION AIDÉ PAR ENEDIS (ART8)	1 099 524,17	0,00	513 765,41	483 985,36	101 773,40	0,00	0,00	0,00	0,00	0,00	0,00	0,00	0,00	1 099 524,17
	2019C	DISSIMULATION (AIDÉ PAR FACÉ)	1 361 809,45	0,00	607 198,71	640 918,24	113 692,50	0,00	0,00	0,00	0,00	0,00	0,00	0,00	0,00	1 361 809,45
	2019CH	DISSIMULATION CABINES HAUTES	204 244,19	0,00	148 640,70	45 499,49	10 104,00	0,00	0,00	0,00	0,00	0,00	0,00	0,00	0,00	204 244,19
	2019E	EXTENSION (HORS FACÉ)	1 939 781,49	0,00	1 396 663,76	518 549,62	24 568,11	0,00	0,00	0,00	0,00	0,00	0,00	0,00	0,00	1 939 781,49
	2019EF	EXTENSION (AIDÉ PAR FACÉ)	1 702 033,54	0,00	1 119 182,19	572 179,93	10 671,42	0,00	0,00	0,00	0,00	0,00	0,00	0,00	0,00	1 702 033,54
	2019G	DISSIMULATION (HORS FACÉ)	3 647 537,84	0,00	122 929,77	1 943 901,85	1 180 520,13	332 413,72	67 772,37	0,00	0,00	0,00	0,00	0,00	0,00	3 647 537,84
	2019GE	GÉOLOCALISATION DES RÉSEAUX	0,00	0,00	0,00	0,00	0,00	0,00	0,00	0,00	0,00	0,00	0,00	0,00	0,00	0,00
	2019LN	TVX EP LIÉS À L'ER COMPÉT. NON TRANSF.	564 821,14	0,00	99 547,66	276 389,48	151 746,97	37 137,03	0,00	0,00	0,00	0,00	0,00	0,00	0,00	564 821,14
	2019LT	TVX EP LIÉS À L'ER COMPÉT. TRANSF.	668 011,20	0,00	125 833,82	321 035,51	193 639,81	22 345,67	5 156,39	0,00	0,00	0,00	0,00	0,00	0,00	668 011,20
	2019R	RENFORCEMENT (HORS FACÉ)	85 676,18	0,00	360,00	69 241,62	16 074,56	0,00	0,00	0,00	0,00	0,00	0,00	0,00	0,00	85 676,18
	2019RP	RÉHABILITATION DES POSTES	22 171,75	0,00	10 699,75	0,00	11 472,00	0,00	0,00	0,00	0,00	0,00	0,00	0,00	0,00	22 171,75
	2019RS	SÉCURISATION (HORS FACÉ)	125 233,37	0,00	62 765,30	25 146,06	37 322,01	0,00	0,00	0,00	0,00	0,00	0,00	0,00	0,00	125 233,37
	2019S	SÉCURISATION (AIDÉ PAR FACÉ)	1 209 904,28	0,00	175 044,66	790 712,19	244 147,43	0,00	0,00	0,00	0,00	0,00	0,00	0,00	0,00	1 209 904,28
	2019SC	SÉCURISATION DES FILS NUS DE FAIBLE SECTION (AIDÉ PAR FACÉ)	1 811 986,55	0,00	151 192,30	1 042 427,92	584 666,73	33 699,60	0,00	0,00	0,00	0,00	0,00	0,00	0,00	1 811 986,55
	2019T	TéléCOMMUNICATION	2 220 471,81	0,00	668 780,42	1 103 113,00	400 926,96	31 374,52	16 276,91	0,00	0,00	0,00	0,00	0,00	0,00	2 220 471,81
	<b>TOTAL</b>			<b>19 220 136,85</b>	<b>0,00</b>	<b>5 264 403,88</b>	<b>8 832 582,52</b>	<b>4 468 316,13</b>	<b>565 628,65</b>	<b>89 205,67</b>	<b>0,00</b>	<b>0,00</b>	<b>0,00</b>	<b>0,00</b>	<b>0,00</b>	<b>19 220 136,85</b>



## Annexe 12

SIEIL - APCP - DEPENSES

Rappel : Situation des AP/CP délibérée au Comité syndical du :

10 février 2023 (BP 2023)

Libellé AP	Type de Programme	Libellé programme	Montant de l'AP	ECHEANCIER PREVISIONNEL DES CP												
				CP 2018	CP 2019	CP 2020	CP 2021	CP 2022	CP 2023	CP 2024	CP 2025	CP 2026	CP 2027	CP 2028	TOTAL	
ELECTRICITE TRAVAUX RESEAUX 2020	2020AB	RENFORCEMENT (AIDÉ PAR FACÉ)	2 496 000,00	0,00	0,00	154 151,49	1 353 620,09	825 518,92	162 709,50	0,00	0,00	0,00	0,00	0,00	0,00	2 496 000,00
	2020AR	DISSIMULATION AIDÉ PAR ENEDIS (ART8)	1 202 981,46	0,00	0,00	746 396,99	447 942,77	8 641,70	0,00	0,00	0,00	0,00	0,00	0,00	0,00	1 202 981,46
	2020C	DISSIMULATION (AIDÉ PAR FACÉ)	1 734 776,92	0,00	0,00	347 930,79	959 376,44	293 699,20	133 770,49	0,00	0,00	0,00	0,00	0,00	0,00	1 734 776,92
	2020CH	DISSIMULATION CABINES HAUTES	296 127,52	0,00	0,00	8 651,09	81 467,41	102 918,18	103 090,84	0,00	0,00	0,00	0,00	0,00	0,00	296 127,52
	2020E	EXTENSION (HORS FACÉ)	1 731 860,16	0,00	0,00	1 048 878,07	650 310,73	32 671,36	0,00	0,00	0,00	0,00	0,00	0,00	0,00	1 731 860,16
	2020EF	EXTENSION (AIDÉ PAR FACÉ)	1 783 028,50	0,00	0,00	1 449 240,63	291 933,97	41 853,90	0,00	0,00	0,00	0,00	0,00	0,00	0,00	1 783 028,50
	2020G	DISSIMULATION (HORS FACÉ)	2 067 511,74	0,00	0,00	42 170,00	925 341,74	874 418,70	225 581,30	0,00	0,00	0,00	0,00	0,00	0,00	2 067 511,74
	2020GE	GÉOLOCALISATION DES RÉSEAUX	0,00	0,00	0,00	0,00	0,00	0,00	0,00	0,00	0,00	0,00	0,00	0,00	0,00	0,00
	2020LN	TVX EP LIÉS À L'ER. COMPÉT. NON TRANSF.	318 373,30	0,00	0,00	38 396,66	125 976,64	114 323,17	39 676,83	0,00	0,00	0,00	0,00	0,00	0,00	318 373,30
	2020LT	TVX EP LIÉS À L'ER. COMPÉT. TRANSF.	301 173,74	0,00	0,00	12 228,52	102 945,22	126 723,94	59 276,06	0,00	0,00	0,00	0,00	0,00	0,00	301 173,74
	2020R	RENFORCEMENT (HORS FACÉ)	492 489,31	0,00	0,00	180 502,39	251 986,92	24 324,24	35 675,76	0,00	0,00	0,00	0,00	0,00	0,00	492 489,31
	2020RP	RÉHABILITATION DES POSTES	0,00	0,00	0,00	0,00	0,00	0,00	0,00	0,00	0,00	0,00	0,00	0,00	0,00	0,00
	2020RS	SÉCURISATION (HORS FACÉ)	59 885,25	0,00	0,00	0,00	51 825,79	8 059,46	0,00	0,00	0,00	0,00	0,00	0,00	0,00	59 885,25
	2020S	SÉCURISATION (AIDÉ PAR FACÉ)	1 268 236,18	0,00	0,00	211 570,83	689 802,97	309 520,16	57 342,22	0,00	0,00	0,00	0,00	0,00	0,00	1 268 236,18
	2020SC	SÉCURISATION DES FILS NUS DE FAIBLE SECTION (AIDÉ PAR FACÉ)	2 046 000,00	0,00	0,00	27 354,08	979 376,34	713 191,78	326 077,80	0,00	0,00	0,00	0,00	0,00	0,00	2 046 000,00
	2020T	TÉLÉCOMMUNICATION	2 117 532,65	0,00	0,00	339 582,48	987 950,17	515 895,85	274 104,15	0,00	0,00	0,00	0,00	0,00	0,00	2 117 532,65
	<b>TOTAL</b>			<b>17 915 976,73</b>	<b>0,00</b>	<b>0,00</b>	<b>4 607 054,02</b>	<b>7 899 857,20</b>	<b>3 991 760,56</b>	<b>1 417 304,95</b>	<b>0,00</b>	<b>0,00</b>	<b>0,00</b>	<b>0,00</b>	<b>0,00</b>	<b>0,00</b>

Situation des AP/CP au Budget 2023 après le vote du Comité syndical du :

27 juin 2023 (BS 2023)

Libellé AP	Type de Programme	Libellé programme	Montant de l'AP	ECHEANCIER PREVISIONNEL DES CP												
				CP 2018	CP 2019	CP 2020	CP 2021	CP 2022	CP 2023	CP 2024	CP 2025	CP 2026	CP 2027	CP 2028	TOTAL	
ELECTRICITE TRAVAUX RESEAUX 2020	2020AB	RENFORCEMENT (AIDÉ PAR FACÉ)	2 496 000,00	0,00	0,00	154 151,49	1 353 620,09	825 518,92	162 709,50	0,00	0,00	0,00	0,00	0,00	0,00	2 496 000,00
	2020AR	DISSIMULATION AIDÉ PAR ENEDIS (ART8)	1 202 981,46	0,00	0,00	746 396,99	447 942,77	8 641,70	0,00	0,00	0,00	0,00	0,00	0,00	0,00	1 202 981,46
	2020C	DISSIMULATION (AIDÉ PAR FACÉ)	1 734 776,92	0,00	0,00	347 930,79	959 376,44	293 699,20	133 770,49	0,00	0,00	0,00	0,00	0,00	0,00	1 734 776,92
	2020CH	DISSIMULATION CABINES HAUTES	296 127,52	0,00	0,00	8 651,09	81 467,41	102 918,18	103 090,84	0,00	0,00	0,00	0,00	0,00	0,00	296 127,52
	2020E	EXTENSION (HORS FACÉ)	1 731 860,16	0,00	0,00	1 048 878,07	650 310,73	32 671,36	0,00	0,00	0,00	0,00	0,00	0,00	0,00	1 731 860,16
	2020EF	EXTENSION (AIDÉ PAR FACÉ)	1 783 028,50	0,00	0,00	1 449 240,63	291 933,97	41 853,90	0,00	0,00	0,00	0,00	0,00	0,00	0,00	1 783 028,50
	2020G	DISSIMULATION (HORS FACÉ)	2 097 511,74	0,00	0,00	42 170,00	925 341,74	874 418,70	255 581,30	0,00	0,00	0,00	0,00	0,00	0,00	2 097 511,74
	2020GE	GÉOLOCALISATION DES RÉSEAUX	0,00	0,00	0,00	0,00	0,00	0,00	0,00	0,00	0,00	0,00	0,00	0,00	0,00	0,00
	2020LN	TVX EP LIÉS À L'ER. COMPÉT. NON TRANSF.	309 373,30	0,00	0,00	38 396,66	125 976,64	114 323,17	30 676,83	0,00	0,00	0,00	0,00	0,00	0,00	309 373,30
	2020LT	TVX EP LIÉS À L'ER. COMPÉT. TRANSF.	301 173,74	0,00	0,00	12 228,52	102 945,22	126 723,94	59 276,06	0,00	0,00	0,00	0,00	0,00	0,00	301 173,74
	2020R	RENFORCEMENT (HORS FACÉ)	477 489,31	0,00	0,00	180 502,39	251 986,92	24 324,24	20 675,76	0,00	0,00	0,00	0,00	0,00	0,00	477 489,31
	2020RP	RÉHABILITATION DES POSTES	0,00	0,00	0,00	0,00	0,00	0,00	0,00	0,00	0,00	0,00	0,00	0,00	0,00	0,00
	2020RS	SÉCURISATION (HORS FACÉ)	59 885,25	0,00	0,00	0,00	51 825,79	8 059,46	0,00	0,00	0,00	0,00	0,00	0,00	0,00	59 885,25
	2020S	SÉCURISATION (AIDÉ PAR FACÉ)	1 292 236,18	0,00	0,00	211 570,83	689 802,97	309 520,16	81 342,22	0,00	0,00	0,00	0,00	0,00	0,00	1 292 236,18
	2020SC	SÉCURISATION DES FILS NUS DE FAIBLE SECTION (AIDÉ PAR FACÉ)	2 016 000,00	0,00	0,00	27 354,08	979 376,34	713 191,78	296 077,80	0,00	0,00	0,00	0,00	0,00	0,00	2 016 000,00
	2020T	TÉLÉCOMMUNICATION	2 117 532,65	0,00	0,00	339 582,48	987 950,17	515 895,85	274 104,15	0,00	0,00	0,00	0,00	0,00	0,00	2 117 532,65
	<b>TOTAL</b>			<b>17 915 976,73</b>	<b>0,00</b>	<b>0,00</b>	<b>4 607 054,02</b>	<b>7 899 857,20</b>	<b>3 991 760,56</b>	<b>1 417 304,95</b>	<b>0,00</b>	<b>0,00</b>	<b>0,00</b>	<b>0,00</b>	<b>0,00</b>	<b>0,00</b>

SIEIL - APCP - DEPENSES

Rappel : Situation des AP/CP délibérée au Comité syndical du : **10 février 2023 (BP 2023)**

Libellé AP	Type de Programme	Libellé programme	Montant de l'AP	ECHEANCIER PREVISIONNEL DES CP														
				CP 2018	CP 2019	CP 2020	CP 2021	CP 2022	CP 2023	CP 2024	CP 2025	CP 2026	CP 2027	CP 2028	TOTAL			
ELECTRICITE	TRAVAUX RESEAUX	2021	2021AB	RENFORCEMENT (AIDÉ PAR FACÉ)	2 460 000,00	0,00	0,00	0,00	123 935,89	1 448 864,33	887 199,78	0,00	0,00	0,00	0,00	0,00	2 460 000,00	
			2021AR	DISSIMULATION AIDÉ PAR ENEDIS (ART8)	1 181 707,17	0,00	0,00	0,00	678 812,99	411 084,66	91 809,52	0,00	0,00	0,00	0,00	0,00	0,00	1 181 707,17
			2021C	DISSIMULATION (AIDÉ PAR FACÉ)	1 843 000,00	0,00	0,00	0,00	90 688,63	753 194,53	999 116,84	0,00	0,00	0,00	0,00	0,00	0,00	1 843 000,00
			2021CH	DISSIMULATION CABINES HAUTES	120 000,00	0,00	0,00	0,00	0,00	13 558,66	106 441,34	0,00	0,00	0,00	0,00	0,00	0,00	120 000,00
			2021E	EXTENSION (HORS FACÉ)	2 750 000,00	0,00	0,00	0,00	1 714 873,10	920 774,48	114 352,42	0,00	0,00	0,00	0,00	0,00	0,00	2 750 000,00
			2021EF	EXTENSION (AIDÉ PAR FACÉ)	2 409 000,00	0,00	0,00	0,00	1 950 138,14	391 717,49	67 144,37	0,00	0,00	0,00	0,00	0,00	0,00	2 409 000,00
			2021G	DISSIMULATION (HORS FACÉ)	1 888 000,00	0,00	0,00	0,00	63 315,14	431 998,01	1 392 686,85	0,00	0,00	0,00	0,00	0,00	0,00	1 888 000,00
			2021LN	TVX EP LIÉS À L'ER COMPÉT. NON TRANSF.	480 000,00	0,00	0,00	0,00	38 000,02	56 208,71	385 791,27	0,00	0,00	0,00	0,00	0,00	0,00	480 000,00
			2021LT	TVX EP LIÉS À L'ER COMPÉT. TRANSF.	522 000,00	0,00	0,00	0,00	35 952,39	104 899,24	381 148,37	0,00	0,00	0,00	0,00	0,00	0,00	522 000,00
			2021R	RENFORCEMENT (HORS FACÉ)	192 310,53	0,00	0,00	0,00	116 810,82	75 499,71	0,00	0,00	0,00	0,00	0,00	0,00	0,00	192 310,53
			2021RP	RÉHABILITATION DES POSTES	0,00	0,00	0,00	0,00	0,00	0,00	0,00	0,00	0,00	0,00	0,00	0,00	0,00	0,00
			2021RS	SÉCURISATION (HORS FACÉ)	260 000,00	0,00	0,00	0,00	8 464,64	215 484,48	36 050,88	0,00	0,00	0,00	0,00	0,00	0,00	260 000,00
			2021S	SÉCURISATION (AIDÉ PAR FACÉ)	0,00	0,00	0,00	0,00	0,00	0,00	0,00	0,00	0,00	0,00	0,00	0,00	0,00	0,00
			2021SC	SÉCURISATION DES FILS NUS DE FAIBLE SECTION (AIDÉ PAR FACÉ)	0,00	0,00	0,00	0,00	0,00	0,00	0,00	0,00	0,00	0,00	0,00	0,00	0,00	0,00
			2021SN	(Ancien S+SC)	3 050 000,00	0,00	0,00	0,00	243 969,70	1 720 300,75	1 085 729,55	0,00	0,00	0,00	0,00	0,00	0,00	3 050 000,00
			2021SP	Plan de relance	465 000,00	0,00	0,00	0,00	185 893,14	204 922,73	74 184,13	0,00	0,00	0,00	0,00	0,00	0,00	465 000,00
			2021T	TÉLÉCOMMUNICATION	1 900 000,00	0,00	0,00	0,00	200 419,05	794 005,12	905 575,83	0,00	0,00	0,00	0,00	0,00	0,00	1 900 000,00
<b>TOTAL</b>				<b>19 521 017,70</b>	<b>0,00</b>	<b>0,00</b>	<b>0,00</b>	<b>5 451 273,65</b>	<b>7 542 512,90</b>	<b>6 527 231,15</b>	<b>0,00</b>	<b>0,00</b>	<b>0,00</b>	<b>0,00</b>	<b>0,00</b>	<b>19 521 017,70</b>		

Situation des AP/CP au Budget 2023 après le vote du Comité syndical du : **27 juin 2023 (BS 2023)**

Libellé AP	Type de Programme	Libellé programme	Montant de l'AP	ECHEANCIER PREVISIONNEL DES CP														
				CP 2018	CP 2019	CP 2020	CP 2021	CP 2022	CP 2023	CP 2024	CP 2025	CP 2026	CP 2027	CP 2028	TOTAL			
ELECTRICITE	TRAVAUX RESEAUX	2021	2021AB	RENFORCEMENT (AIDÉ PAR FACÉ)	2 460 000,00	0,00	0,00	0,00	123 935,89	1 448 864,33	887 199,78	0,00	0,00	0,00	0,00	0,00	2 460 000,00	
			2021AR	DISSIMULATION AIDÉ PAR ENEDIS (ART8)	1 181 707,17	0,00	0,00	0,00	678 812,99	411 084,66	91 809,52	0,00	0,00	0,00	0,00	0,00	0,00	1 181 707,17
			2021C	DISSIMULATION (AIDÉ PAR FACÉ)	1 953 000,00	0,00	0,00	0,00	90 688,63	753 194,53	1 109 116,84	0,00	0,00	0,00	0,00	0,00	0,00	1 953 000,00
			2021CH	DISSIMULATION CABINES HAUTES	255 000,00	0,00	0,00	0,00	0,00	13 558,66	241 441,34	0,00	0,00	0,00	0,00	0,00	0,00	255 000,00
			2021E	EXTENSION (HORS FACÉ)	2 750 000,00	0,00	0,00	0,00	1 714 873,10	920 774,48	114 352,42	0,00	0,00	0,00	0,00	0,00	0,00	2 750 000,00
			2021EF	EXTENSION (AIDÉ PAR FACÉ)	2 384 000,00	0,00	0,00	0,00	1 950 138,14	391 717,49	42 144,37	0,00	0,00	0,00	0,00	0,00	0,00	2 384 000,00
			2021G	DISSIMULATION (HORS FACÉ)	1 113 000,00	0,00	0,00	0,00	63 315,14	431 998,01	617 686,85	0,00	0,00	0,00	0,00	0,00	0,00	1 113 000,00
			2021LN	TVX EP LIÉS À L'ER COMPÉT. NON TRANSF.	220 000,00	0,00	0,00	0,00	38 000,02	56 208,71	125 791,27	0,00	0,00	0,00	0,00	0,00	0,00	220 000,00
			2021LT	TVX EP LIÉS À L'ER COMPÉT. TRANSF.	372 000,00	0,00	0,00	0,00	35 952,39	104 899,24	231 148,37	0,00	0,00	0,00	0,00	0,00	0,00	372 000,00
			2021R	RENFORCEMENT (HORS FACÉ)	192 310,53	0,00	0,00	0,00	116 810,82	75 499,71	0,00	0,00	0,00	0,00	0,00	0,00	0,00	192 310,53
			2021RP	RÉHABILITATION DES POSTES	0,00	0,00	0,00	0,00	0,00	0,00	0,00	0,00	0,00	0,00	0,00	0,00	0,00	0,00
			2021RS	SÉCURISATION (HORS FACÉ)	252 236,89	0,00	0,00	0,00	8 464,64	215 484,48	28 287,77	0,00	0,00	0,00	0,00	0,00	0,00	252 236,89
			2021S	SÉCURISATION (AIDÉ PAR FACÉ)	0,00	0,00	0,00	0,00	0,00	0,00	0,00	0,00	0,00	0,00	0,00	0,00	0,00	0,00
			2021SC	SÉCURISATION DES FILS NUS DE FAIBLE SECTION (AIDÉ PAR FACÉ)	0,00	0,00	0,00	0,00	0,00	0,00	0,00	0,00	0,00	0,00	0,00	0,00	0,00	0,00
			2021SN	(Ancien S+SC)	3 100 000,00	0,00	0,00	0,00	243 969,70	1 720 300,75	1 135 729,55	0,00	0,00	0,00	0,00	0,00	0,00	3 100 000,00
			2021SP	PLAN DE RELANCE	465 000,00	0,00	0,00	0,00	185 893,14	204 922,73	74 184,13	0,00	0,00	0,00	0,00	0,00	0,00	465 000,00
			2021T	TÉLÉCOMMUNICATION	1 960 000,00	0,00	0,00	0,00	200 419,05	794 005,12	965 575,83	0,00	0,00	0,00	0,00	0,00	0,00	1 960 000,00
<b>TOTAL</b>				<b>18 658 254,59</b>	<b>0,00</b>	<b>0,00</b>	<b>0,00</b>	<b>5 451 273,65</b>	<b>7 542 512,90</b>	<b>5 664 468,04</b>	<b>0,00</b>	<b>0,00</b>	<b>0,00</b>	<b>0,00</b>	<b>0,00</b>	<b>18 658 254,59</b>		



**SIEIL - APCP - DEPENSES**

Rappel : Situation des AP/CP délibérée au Comité syndical du : **10 février 2023 (BP 2023)**

Libellé AP	Type de Programme	Libellé programme	Montant de l'AP	ECHEANCIER PREVISIONNEL DES CP												
				CP 2018	CP 2019	CP 2020	CP 2021	CP 2022	CP 2023	CP 2024	CP 2025	CP 2026	CP 2027	CP 2028	TOTAL	
ELECTRICITE FONDS DE CONCOURS	2018	2018DO	0,00	0,00	0,00	0,00	0,00	0,00	0,00	0,00	0,00	0,00	0,00	0,00	0,00	0,00
		2018TT	205 116,41	71 603,91	72 607,84	51 630,01	2 359,07	6 915,58	0,00	0,00	0,00	0,00	0,00	0,00	0,00	205 116,41
		2018TN	3 898,60	3 898,60	0,00	0,00	0,00	0,00	0,00	0,00	0,00	0,00	0,00	0,00	0,00	3 898,60
		<b>TOTAL</b>	<b>209 015,01</b>	<b>75 502,51</b>	<b>72 607,84</b>	<b>51 630,01</b>	<b>2 359,07</b>	<b>6 915,58</b>	<b>0,00</b>	<b>0,00</b>	<b>0,00</b>	<b>0,00</b>	<b>0,00</b>	<b>0,00</b>	<b>0,00</b>	<b>209 015,01</b>

Situation des AP/CP au Budget 2023 après le vote du Comité syndical du : **27 juin 2023 (BS 2023)**

Libellé AP	Type de Programme	Libellé programme	Montant de l'AP	ECHEANCIER PREVISIONNEL DES CP												
				CP 2018	CP 2019	CP 2020	CP 2021	CP 2022	CP 2023	CP 2024	CP 2025	CP 2026	CP 2027	CP 2028	TOTAL	
ELECTRICITE FONDS DE CONCOURS	2018	2018DO	0,00	0,00	0,00	0,00	0,00	0,00	0,00	0,00	0,00	0,00	0,00	0,00	0,00	0,00
		2018TT	205 116,41	71 603,91	72 607,84	51 630,01	2 359,07	6 915,58	0,00	0,00	0,00	0,00	0,00	0,00	0,00	205 116,41
		2018TN	3 898,60	3 898,60	0,00	0,00	0,00	0,00	0,00	0,00	0,00	0,00	0,00	0,00	0,00	3 898,60
		<b>TOTAL</b>	<b>209 015,01</b>	<b>75 502,51</b>	<b>72 607,84</b>	<b>51 630,01</b>	<b>2 359,07</b>	<b>6 915,58</b>	<b>0,00</b>	<b>0,00</b>	<b>0,00</b>	<b>0,00</b>	<b>0,00</b>	<b>0,00</b>	<b>0,00</b>	<b>209 015,01</b>

Rappel : Situation des AP/CP délibérée au Comité syndical du : **10 février 2023 (BP 2023)**

Libellé AP	Type de Programme	Libellé programme	Montant de l'AP	ECHEANCIER PREVISIONNEL DES CP												
				CP 2018	CP 2019	CP 2020	CP 2021	CP 2022	CP 2023	CP 2024	CP 2025	CP 2026	CP 2027	CP 2028	TOTAL	
ELECTRICITE FONDS DE CONCOURS	2019	2019DO	0,00	0,00	0,00	0,00	0,00	0,00	0,00	0,00	0,00	0,00	0,00	0,00	0,00	0,00
		2019TT	241 533,30	0,00	106 468,50	79 025,85	40 196,46	15 198,51	643,98	0,00	0,00	0,00	0,00	0,00	0,00	241 533,30
		2019TN	0,00	0,00	0,00	0,00	0,00	0,00	0,00	0,00	0,00	0,00	0,00	0,00	0,00	0,00
		<b>TOTAL</b>	<b>241 533,30</b>	<b>0,00</b>	<b>106 468,50</b>	<b>79 025,85</b>	<b>40 196,46</b>	<b>15 198,51</b>	<b>643,98</b>	<b>0,00</b>	<b>0,00</b>	<b>0,00</b>	<b>0,00</b>	<b>0,00</b>	<b>0,00</b>	<b>241 533,30</b>

Situation des AP/CP au Budget 2023 après le vote du Comité syndical du : **27 juin 2023 (BS 2023)**

Libellé AP	Type de Programme	Libellé programme	Montant de l'AP	ECHEANCIER PREVISIONNEL DES CP												
				CP 2018	CP 2019	CP 2020	CP 2021	CP 2022	CP 2023	CP 2024	CP 2025	CP 2026	CP 2027	CP 2028	TOTAL	
ELECTRICITE FONDS DE CONCOURS	2019	2019DO	0,00	0,00	0,00	0,00	0,00	0,00	0,00	0,00	0,00	0,00	0,00	0,00	0,00	0,00
		2019TT	241 533,30	0,00	106 468,50	79 025,85	40 196,46	15 198,51	643,98	0,00	0,00	0,00	0,00	0,00	0,00	241 533,30
		2019TN	0,00	0,00	0,00	0,00	0,00	0,00	0,00	0,00	0,00	0,00	0,00	0,00	0,00	0,00
		<b>TOTAL</b>	<b>241 533,30</b>	<b>0,00</b>	<b>106 468,50</b>	<b>79 025,85</b>	<b>40 196,46</b>	<b>15 198,51</b>	<b>643,98</b>	<b>0,00</b>	<b>0,00</b>	<b>0,00</b>	<b>0,00</b>	<b>0,00</b>	<b>0,00</b>	<b>241 533,30</b>

Rappel : Situation des AP/CP délibérée au Comité syndical du : **10 février 2023 (BP 2023)**

Libellé AP	Type de Programme	Libellé programme	Montant de l'AP	ECHEANCIER PREVISIONNEL DES CP												
				CP 2018	CP 2019	CP 2020	CP 2021	CP 2022	CP 2023	CP 2024	CP 2025	CP 2026	CP 2027	CP 2028	TOTAL	
ELECTRICITE FONDS DE CONCOURS	2020	2020DO	0,00	0,00	0,00	0,00	0,00	0,00	0,00	0,00	0,00	0,00	0,00	0,00	0,00	0,00
		2020TT	243 355,92	0,00	0,00	67 266,96	35 088,96	61 653,68	79 346,32	0,00	0,00	0,00	0,00	0,00	0,00	243 355,92
		2020TN	0,00	0,00	0,00	0,00	0,00	0,00	0,00	0,00	0,00	0,00	0,00	0,00	0,00	0,00
		<b>TOTAL</b>	<b>243 355,92</b>	<b>0,00</b>	<b>0,00</b>	<b>67 266,96</b>	<b>35 088,96</b>	<b>61 653,68</b>	<b>79 346,32</b>	<b>0,00</b>	<b>0,00</b>	<b>0,00</b>	<b>0,00</b>	<b>0,00</b>	<b>0,00</b>	<b>243 355,92</b>

Situation des AP/CP au Budget 2023 après le vote du Comité syndical du : **27 juin 2023 (BS 2023)**

Libellé AP	Type de Programme	Libellé programme	Montant de l'AP	ECHEANCIER PREVISIONNEL DES CP												
				CP 2018	CP 2019	CP 2020	CP 2021	CP 2022	CP 2023	CP 2024	CP 2025	CP 2026	CP 2027	CP 2028	TOTAL	
ELECTRICITE FONDS DE CONCOURS	2020	2020DO	0,00	0,00	0,00	0,00	0,00	0,00	0,00	0,00	0,00	0,00	0,00	0,00	0,00	0,00
		2020TT	243 355,92	0,00	0,00	67 266,96	35 088,96	61 653,68	79 346,32	0,00	0,00	0,00	0,00	0,00	0,00	243 355,92
		2020TN	0,00	0,00	0,00	0,00	0,00	0,00	0,00	0,00	0,00	0,00	0,00	0,00	0,00	0,00
		<b>TOTAL</b>	<b>243 355,92</b>	<b>0,00</b>	<b>0,00</b>	<b>67 266,96</b>	<b>35 088,96</b>	<b>61 653,68</b>	<b>79 346,32</b>	<b>0,00</b>	<b>0,00</b>	<b>0,00</b>	<b>0,00</b>	<b>0,00</b>	<b>0,00</b>	<b>243 355,92</b>

## Annexe 12

### SIEIL - APCP - DEPENSES

Rappel : Situation des AP/CP délibérée au Comité syndical du :

10 février 2023 (BP 2023)

Libellé AP	Type de Programme	Libellé programme	Montant de l'AP	ECHEANCIER PREVISIONNEL DES CP													
				CP 2018	CP 2019	CP 2020	CP 2021	CP 2022	CP 2023	CP 2024	CP 2025	CP 2026	CP 2027	CP 2028	TOTAL		
ELECTRICITE FONDS DE CONCOURS	2021TT	TVX TÉLÉCOM (COMP. NON TRANSFÉRÉE) (FDC)	250 000,00	0,00	0,00	0,00	2 645,44	59 946,95	187 407,61	0,00	0,00	0,00	0,00	0,00	0,00	0,00	250 000,00
	2021TN	TVX TÉLÉCOM (COMP. TRANSFÉRÉE) (FDC)	0,00	0,00	0,00	0,00	0,00	0,00	0,00	0,00	0,00	0,00	0,00	0,00	0,00	0,00	0,00
TOTAL			250 000,00	0,00	0,00	0,00	2 645,44	59 946,95	187 407,61	0,00	0,00	0,00	0,00	0,00	0,00	0,00	250 000,00

Situation des AP/CP au Budget 2023 après le vote du Comité syndical du :

27 juin 2023 (BS 2023)

Libellé AP	Type de Programme	Libellé programme	Montant de l'AP	ECHEANCIER PREVISIONNEL DES CP													
				CP 2018	CP 2019	CP 2020	CP 2021	CP 2022	CP 2023	CP 2024	CP 2025	CP 2026	CP 2027	CP 2028	TOTAL		
ELECTRICITE FONDS DE CONCOURS	2021TT	TVX TÉLÉCOM (COMP. NON TRANSFÉRÉE) (FDC)	250 000,00	0,00	0,00	0,00	2 645,44	59 946,95	187 407,61	0,00	0,00	0,00	0,00	0,00	0,00	0,00	250 000,00
	2021TN	TVX TÉLÉCOM (COMP. TRANSFÉRÉE) (FDC)	0,00	0,00	0,00	0,00	0,00	0,00	0,00	0,00	0,00	0,00	0,00	0,00	0,00	0,00	0,00
TOTAL			250 000,00	0,00	0,00	0,00	2 645,44	59 946,95	187 407,61	0,00	0,00	0,00	0,00	0,00	0,00	0,00	250 000,00

Rappel : Situation des AP/CP délibérée au Comité syndical du :

10 février 2023 (BP 2023)

Libellé AP	Type de Programme	Libellé programme	Montant de l'AP	ECHEANCIER PREVISIONNEL DES CP													
				CP 2018	CP 2019	CP 2020	CP 2021	CP 2022	CP 2023	CP 2024	CP 2025	CP 2026	CP 2027	CP 2028	TOTAL		
ELECTRICITE FONDS DE CONCOURS	2022TT	TVX TÉLÉCOM (COMP. NON TRANSFÉRÉE) (FDC)	220 000,00	0,00	0,00	0,00	0,00	0,00	66 000,00	154 000,00	0,00	0,00	0,00	0,00	0,00	0,00	220 000,00
	2022TN	TVX TÉLÉCOM (COMP. TRANSFÉRÉE) (FDC)	30 000,00	0,00	0,00	0,00	0,00	0,00	9 000,00	21 000,00	0,00	0,00	0,00	0,00	0,00	0,00	30 000,00
TOTAL			250 000,00	0,00	0,00	0,00	0,00	0,00	75 000,00	175 000,00	0,00	0,00	0,00	0,00	0,00	0,00	250 000,00

Situation des AP/CP au Budget 2023 après le vote du Comité syndical du :

27 juin 2023 (BS 2023)

Libellé AP	Type de Programme	Libellé programme	Montant de l'AP	ECHEANCIER PREVISIONNEL DES CP													
				CP 2018	CP 2019	CP 2020	CP 2021	CP 2022	CP 2023	CP 2024	CP 2025	CP 2026	CP 2027	CP 2028	TOTAL		
ELECTRICITE FONDS DE CONCOURS	2022TT	TVX TÉLÉCOM (COMP. NON TRANSFÉRÉE) (FDC)	250 000,00	0,00	0,00	0,00	0,00	0,00	75 000,00	175 000,00	0,00	0,00	0,00	0,00	0,00	0,00	250 000,00
	2022TN	TVX TÉLÉCOM (COMP. TRANSFÉRÉE) (FDC)	0,00	0,00	0,00	0,00	0,00	0,00	0,00	0,00	0,00	0,00	0,00	0,00	0,00	0,00	0,00
TOTAL			250 000,00	0,00	0,00	0,00	0,00	0,00	75 000,00	175 000,00	0,00	0,00	0,00	0,00	0,00	0,00	250 000,00

Situation des AP/CP au Budget 2023 après le vote du Comité syndical du :

10 février 2023 (BP 2023)

Libellé AP	Type de Programme	Libellé programme	Montant de l'AP	ECHEANCIER PREVISIONNEL DES CP													
				CP 2018	CP 2019	CP 2020	CP 2021	CP 2022	CP 2023	CP 2024	CP 2025	CP 2026	CP 2027	CP 2028	TOTAL		
ELECTRICITE FONDS DE CONCOURS	2023DO	DÉPLACEMENT D'OUVRAGES (FDC)	0,00	0,00	0,00	0,00	0,00	0,00	0,00	0,00	0,00	0,00	0,00	0,00	0,00	0,00	0,00
	2023TT	TVX TÉLÉCOM (COMP. NON TRANSFÉRÉE) (FDC)	220 000,00	0,00	0,00	0,00	0,00	0,00	88 000,00	66 000,00	66 000,00	0,00	0,00	0,00	0,00	0,00	220 000,00
	2023TN	TVX TÉLÉCOM (COMP. TRANSFÉRÉE) (FDC)	30 000,00	0,00	0,00	0,00	0,00	0,00	12 000,00	9 000,00	9 000,00	0,00	0,00	0,00	0,00	0,00	30 000,00
TOTAL			250 000,00	0,00	0,00	0,00	0,00	0,00	100 000,00	75 000,00	75 000,00	0,00	0,00	0,00	0,00	0,00	250 000,00

Situation des AP/CP au Budget 2023 après le vote du Comité syndical du :

27 juin 2023 (BS 2023)

Libellé AP	Type de Programme	Libellé programme	Montant de l'AP	ECHEANCIER PREVISIONNEL DES CP													
				CP 2018	CP 2019	CP 2020	CP 2021	CP 2022	CP 2023	CP 2024	CP 2025	CP 2026	CP 2027	CP 2028	TOTAL		
ELECTRICITE FONDS DE CONCOURS	2023DO	DÉPLACEMENT D'OUVRAGES (FDC)	20 000,00	0,00	0,00	0,00	0,00	0,00	0,00	0,00	20 000,00	0,00	0,00	0,00	0,00	0,00	20 000,00
	2023TT	TVX TÉLÉCOM (COMP. NON TRANSFÉRÉE) (FDC)	220 000,00	0,00	0,00	0,00	0,00	0,00	88 000,00	66 000,00	66 000,00	0,00	0,00	0,00	0,00	0,00	220 000,00
	2023TN	TVX TÉLÉCOM (COMP. TRANSFÉRÉE) (FDC)	30 000,00	0,00	0,00	0,00	0,00	0,00	12 000,00	9 000,00	9 000,00	0,00	0,00	0,00	0,00	0,00	30 000,00
TOTAL			270 000,00	0,00	0,00	0,00	0,00	0,00	100 000,00	95 000,00	75 000,00	0,00	0,00	0,00	0,00	0,00	270 000,00

SIEIL - ACP - DEPENSES

Rappel : Situation des AP/CP délibérée au Comité syndical du : 10 février 2023 (BP 2023)

Libellé AP	Type de Programme	Libellé programme	Montant de l'AP	ECHEANCIER PREVISIONNEL DES CP														
				CP 2018	CP 2019	CP 2020	CP 2021	CP 2022	CP 2023	CP 2024	CP 2025	CP 2026	CP 2027	CP 2028	TOTAL			
ECLAIRAGE PUBLIC	TRAVAUX RESEAUX	2018	2018CT	19 932,75	13 242,40	4 695,83	1 350,64	643,88	0,00	0,00	0,00	0,00	0,00	0,00	0,00	0,00	19 932,75	
			2018W	2 524 823,19	676 303,38	1 335 503,99	450 982,36	62 033,46	0,00	0,00	0,00	0,00	0,00	0,00	0,00	0,00	2 524 823,19	
			2018WS	439 133,37	19 813,20	5 382,00	343 157,85	70 780,32	0,00	0,00	0,00	0,00	0,00	0,00	0,00	0,00	0,00	439 133,37
			2018Y	960 364,68	184 904,12	508 216,96	240 046,28	27 197,32	0,00	0,00	0,00	0,00	0,00	0,00	0,00	0,00	0,00	960 364,68
			2018Z	846 326,90	340 839,95	387 582,34	104 163,77	13 740,84	0,00	0,00	0,00	0,00	0,00	0,00	0,00	0,00	0,00	846 326,90
			2018ML	7 645,74	7 645,74	0,00	0,00	0,00	0,00	0,00	0,00	0,00	0,00	0,00	0,00	0,00	0,00	7 645,74
TOTAL			4 798 226,63	1 242 748,79	2 241 381,12	1 139 700,90	174 395,82	0,00	0,00	0,00	0,00	0,00	0,00	0,00	0,00	4 798 226,63		

Situation des AP/CP au Budget 2023 après le vote du Comité syndical du : 27 juin 2023 (BS 2023)

Libellé AP	Type de Programme	Libellé programme	Montant de l'AP	ECHEANCIER PREVISIONNEL DES CP														
				CP 2018	CP 2019	CP 2020	CP 2021	CP 2022	CP 2023	CP 2024	CP 2025	CP 2026	CP 2027	CP 2028	TOTAL			
ECLAIRAGE PUBLIC	TRAVAUX RESEAUX	2018	2018CT	19 932,75	13 242,40	4 695,83	1 350,64	643,88	0,00	0,00	0,00	0,00	0,00	0,00	0,00	0,00	19 932,75	
			2018W	2 524 823,19	676 303,38	1 335 503,99	450 982,36	62 033,46	0,00	0,00	0,00	0,00	0,00	0,00	0,00	0,00	2 524 823,19	
			2018WS	439 133,37	19 813,20	5 382,00	343 157,85	70 780,32	0,00	0,00	0,00	0,00	0,00	0,00	0,00	0,00	0,00	439 133,37
			2018Y	960 364,68	184 904,12	508 216,96	240 046,28	27 197,32	0,00	0,00	0,00	0,00	0,00	0,00	0,00	0,00	0,00	960 364,68
			2018Z	846 326,90	340 839,95	387 582,34	104 163,77	13 740,84	0,00	0,00	0,00	0,00	0,00	0,00	0,00	0,00	0,00	846 326,90
			2018ML	7 645,74	7 645,74	0,00	0,00	0,00	0,00	0,00	0,00	0,00	0,00	0,00	0,00	0,00	0,00	7 645,74
TOTAL			4 798 226,63	1 242 748,79	2 241 381,12	1 139 700,90	174 395,82	0,00	0,00	0,00	0,00	0,00	0,00	0,00	0,00	4 798 226,63		

Rappel : Situation des AP/CP délibérée au Comité syndical du : 10 février 2023 (BP 2023)

Libellé AP	Type de Programme	Libellé programme	Montant de l'AP	ECHEANCIER PREVISIONNEL DES CP													
				CP 2018	CP 2019	CP 2020	CP 2021	CP 2022	CP 2023	CP 2024	CP 2025	CP 2026	CP 2027	CP 2028	TOTAL		
ECLAIRAGE PUBLIC	TRAVAUX RESEAUX	2019	2019CT	33 780,24	0,00	11 090,12	20 583,67	2 106,45	0,00	0,00	0,00	0,00	0,00	0,00	0,00	0,00	33 780,24
			2019W	1 418 596,64	0,00	346 952,10	701 291,59	336 121,84	21 488,15	12 742,96	0,00	0,00	0,00	0,00	0,00	0,00	1 418 596,64
			2019WM	428 323,58	0,00	149 927,40	212 744,51	45 853,80	1 826,40	17 971,47	0,00	0,00	0,00	0,00	0,00	0,00	428 323,58
			2019WS	110 244,88	0,00	15 527,28	46 699,98	10 716,30	0,00	37 301,32	0,00	0,00	0,00	0,00	0,00	0,00	110 244,88
			2019Y	1 196 396,46	0,00	282 887,78	529 470,87	350 142,46	15 277,89	18 617,46	0,00	0,00	0,00	0,00	0,00	0,00	1 196 396,46
			2019Z	881 340,02	0,00	359 425,09	414 384,70	98 639,43	8 890,80	0,00	0,00	0,00	0,00	0,00	0,00	0,00	881 340,02
2019ML	185 520,85	0,00	80 672,26	75 474,30	29 374,29	0,00	0,00	0,00	0,00	0,00	0,00	0,00	0,00	185 520,85			
TOTAL			4 254 202,67	0,00	1 246 482,03	2 000 649,62	872 954,57	47 483,24	86 633,21	0,00	0,00	0,00	0,00	0,00	0,00	4 254 202,67	

Situation des AP/CP au Budget 2023 après le vote du Comité syndical du : 27 juin 2023 (BS 2023)

Libellé AP	Type de Programme	Libellé programme	Montant de l'AP	ECHEANCIER PREVISIONNEL DES CP													
				CP 2018	CP 2019	CP 2020	CP 2021	CP 2022	CP 2023	CP 2024	CP 2025	CP 2026	CP 2027	CP 2028	TOTAL		
ECLAIRAGE PUBLIC	TRAVAUX RESEAUX	2019	2019CT	33 780,24	0,00	11 090,12	20 583,67	2 106,45	0,00	0,00	0,00	0,00	0,00	0,00	0,00	0,00	33 780,24
			2019W	1 422 169,37	0,00	346 952,10	701 291,59	336 121,84	21 488,15	16 315,69	0,00	0,00	0,00	0,00	0,00	0,00	1 422 169,37
			2019WM	418 486,97	0,00	149 927,40	212 744,51	45 853,80	1 826,40	8 134,86	0,00	0,00	0,00	0,00	0,00	0,00	418 486,97
			2019WS	110 244,88	0,00	15 527,28	46 699,98	10 716,30	0,00	37 301,32	0,00	0,00	0,00	0,00	0,00	0,00	110 244,88
			2019Y	1 196 396,46	0,00	282 887,78	529 470,87	350 142,46	15 277,89	18 617,46	0,00	0,00	0,00	0,00	0,00	0,00	1 196 396,46
			2019Z	881 340,02	0,00	359 425,09	414 384,70	98 639,43	8 890,80	0,00	0,00	0,00	0,00	0,00	0,00	0,00	881 340,02
2019ML	185 520,85	0,00	80 672,26	75 474,30	29 374,29	0,00	0,00	0,00	0,00	0,00	0,00	0,00	0,00	185 520,85			
TOTAL			4 247 938,79	0,00	1 246 482,03	2 000 649,62	872 954,57	47 483,24	80 369,33	0,00	0,00	0,00	0,00	0,00	0,00	4 247 938,79	

## Annexe 12

### SIEIL - APCP - DEPENSES

Rappel : Situation des AP/CP délibérée au Comité syndical du :

10 février 2023 (BP 2023)

Libellé AP	Type de Programme	Libellé programme	Montant de l'AP	ECHEANCIER PREVISIONNEL DES CP												
				CP 2018	CP 2019	CP 2020	CP 2021	CP 2022	CP 2023	CP 2024	CP 2025	CP 2026	CP 2027	CP 2028	TOTAL	
ECLAIRAGE PUBLIC	TRAVAUX RESEAUX	2020	2020CT	21 428,76	0,00	0,00	2 356,45	13 502,15	3 634,39	1 935,77	0,00	0,00	0,00	0,00	0,00	21 428,76
			2020W	1 353 942,62	0,00	0,00	249 266,87	778 924,80	256 313,80	69 437,15	0,00	0,00	0,00	0,00	0,00	1 353 942,62
			2020WM	465 435,98	0,00	0,00	67 807,50	218 210,80	107 759,09	71 658,59	0,00	0,00	0,00	0,00	0,00	465 435,98
			2020WS	190 878,62	0,00	0,00	0,00	133 063,07	22 682,76	35 132,79	0,00	0,00	0,00	0,00	0,00	190 878,62
			2020Y	786 379,66	0,00	0,00	51 617,55	421 987,00	231 691,40	81 083,71	0,00	0,00	0,00	0,00	0,00	786 379,66
			2020Z	835 114,48	0,00	0,00	218 553,99	505 575,96	89 284,48	21 700,05	0,00	0,00	0,00	0,00	0,00	835 114,48
			2020ML	202 203,00	0,00	0,00	63 060,39	120 033,33	17 335,03	1 774,25	0,00	0,00	0,00	0,00	0,00	202 203,00
	<b>TOTAL</b>		<b>3 855 383,12</b>	<b>0,00</b>	<b>0,00</b>	<b>652 662,75</b>	<b>2 191 297,11</b>	<b>728 700,95</b>	<b>282 722,31</b>	<b>0,00</b>	<b>0,00</b>	<b>0,00</b>	<b>0,00</b>	<b>0,00</b>	<b>3 855 383,12</b>	

Situation des AP/CP au Budget 2023 après le vote du Comité syndical du :

27 juin 2023 (BS 2023)

Libellé AP	Type de Programme	Libellé programme	Montant de l'AP	ECHEANCIER PREVISIONNEL DES CP												
				CP 2018	CP 2019	CP 2020	CP 2021	CP 2022	CP 2023	CP 2024	CP 2025	CP 2026	CP 2027	CP 2028	TOTAL	
ECLAIRAGE PUBLIC	TRAVAUX RESEAUX	2020	2020CT	21 428,76	0,00	0,00	2 356,45	13 502,15	3 634,39	1 935,77	0,00	0,00	0,00	0,00	0,00	21 428,76
			2020W	1 353 942,62	0,00	0,00	249 266,87	778 924,80	256 313,80	69 437,15	0,00	0,00	0,00	0,00	0,00	1 353 942,62
			2020WM	463 132,78	0,00	0,00	67 807,50	218 210,80	101 234,21	75 880,27	0,00	0,00	0,00	0,00	0,00	463 132,78
			2020WS	191 058,49	0,00	0,00	0,00	133 063,07	22 682,76	35 312,66	0,00	0,00	0,00	0,00	0,00	191 058,49
			2020Y	786 379,66	0,00	0,00	51 617,55	421 987,00	231 691,40	81 083,71	0,00	0,00	0,00	0,00	0,00	786 379,66
			2020Z	835 114,48	0,00	0,00	218 553,99	505 575,96	89 284,48	21 700,05	0,00	0,00	0,00	0,00	0,00	835 114,48
			2020ML	202 203,00	0,00	0,00	63 060,39	120 033,33	17 335,03	1 774,25	0,00	0,00	0,00	0,00	0,00	202 203,00
	<b>TOTAL</b>		<b>3 853 259,79</b>	<b>0,00</b>	<b>0,00</b>	<b>652 662,75</b>	<b>2 191 297,11</b>	<b>722 176,07</b>	<b>287 123,86</b>	<b>0,00</b>	<b>0,00</b>	<b>0,00</b>	<b>0,00</b>	<b>0,00</b>	<b>3 853 259,79</b>	

Rappel : Situation des AP/CP délibérée au Comité syndical du :

10 février 2023 (BP 2023)

Libellé AP	Type de Programme	Libellé programme	Montant de l'AP	ECHEANCIER PREVISIONNEL DES CP												
				CP 2018	CP 2019	CP 2020	CP 2021	CP 2022	CP 2023	CP 2024	CP 2025	CP 2026	CP 2027	CP 2028	TOTAL	
ECLAIRAGE PUBLIC	TRAVAUX RESEAUX	2021	2021W	1 440 000,00	0,00	0,00	0,00	446 700,32	845 160,13	148 139,55	0,00	0,00	0,00	0,00	0,00	1 440 000,00
			2021WM	600 000,00	0,00	0,00	81 640,55	262 468,05	255 891,40	0,00	0,00	0,00	0,00	0,00	0,00	600 000,00
			2021WS	160 000,00	0,00	0,00	3 300,97	73 362,68	83 336,35	0,00	0,00	0,00	0,00	0,00	0,00	160 000,00
			2021Y	484 000,00	0,00	0,00	20 998,67	147 059,77	315 941,56	0,00	0,00	0,00	0,00	0,00	0,00	484 000,00
			2021Z	1 226 000,00	0,00	0,00	263 366,17	522 776,89	439 856,94	0,00	0,00	0,00	0,00	0,00	0,00	1 226 000,00
			2021ML	105 000,00	0,00	0,00	30 905,86	41 507,06	32 587,08	0,00	0,00	0,00	0,00	0,00	0,00	105 000,00
				<b>TOTAL</b>		<b>4 015 000,00</b>	<b>0,00</b>	<b>0,00</b>	<b>0,00</b>	<b>846 912,54</b>	<b>1 892 334,58</b>	<b>1 275 752,88</b>	<b>0,00</b>	<b>0,00</b>	<b>0,00</b>	<b>0,00</b>

Situation des AP/CP au Budget 2023 après le vote du Comité syndical du :

27 juin 2023 (BS 2023)

Libellé AP	Type de Programme	Libellé programme	Montant de l'AP	ECHEANCIER PREVISIONNEL DES CP												
				CP 2018	CP 2019	CP 2020	CP 2021	CP 2022	CP 2023	CP 2024	CP 2025	CP 2026	CP 2027	CP 2028	TOTAL	
ECLAIRAGE PUBLIC	TRAVAUX RESEAUX	2021	2021W	1 460 000,00	0,00	0,00	0,00	446 700,32	845 160,13	168 139,55	0,00	0,00	0,00	0,00	0,00	1 460 000,00
			2021WM	590 854,80	0,00	0,00	0,00	81 640,55	253 322,85	255 891,40	0,00	0,00	0,00	0,00	0,00	590 854,80
			2021WS	110 000,00	0,00	0,00	0,00	3 300,97	73 362,68	33 336,35	0,00	0,00	0,00	0,00	0,00	110 000,00
			2021Y	334 000,00	0,00	0,00	0,00	20 998,67	147 059,77	165 941,56	0,00	0,00	0,00	0,00	0,00	334 000,00
			2021Z	1 090 707,93	0,00	0,00	0,00	263 366,17	515 622,49	311 719,27	0,00	0,00	0,00	0,00	0,00	1 090 707,93
			2021ML	105 000,00	0,00	0,00	0,00	30 905,86	41 507,06	32 587,08	0,00	0,00	0,00	0,00	0,00	105 000,00
				<b>TOTAL</b>		<b>3 690 562,73</b>	<b>0,00</b>	<b>0,00</b>	<b>0,00</b>	<b>846 912,54</b>	<b>1 876 034,98</b>	<b>967 615,21</b>	<b>0,00</b>	<b>0,00</b>	<b>0,00</b>	<b>0,00</b>

**SIEIL - APCP - DEPENSES**

Rappel : Situation des AP/CP délibérée au Comité syndical du :

10 février 2023 (BP 2023)

Libellé AP	Type de Programme	Libellé programme	Montant de l'AP	ECHEANCIER PREVISIONNEL DES CP												
				CP 2018	CP 2019	CP 2020	CP 2021	CP 2022	CP 2023	CP 2024	CP 2025	CP 2026	CP 2027	CP 2028	TOTAL	
ECLAIRAGE PUBLIC	TRAVAUX RESEAUX	2022	2022W	1 600 000,00	0,00	0,00	0,00	0,00	647 423,20	800 000,00	152 576,80	0,00	0,00	0,00	0,00	1 600 000,00
			2022WB	1 500 000,00	0,00	0,00	0,00	0,00	64 921,02	500 000,00	935 078,98	0,00	0,00	0,00	0,00	1 500 000,00
			2022WM	400 000,00	0,00	0,00	0,00	0,00	153 320,63	150 000,00	96 679,37	0,00	0,00	0,00	0,00	400 000,00
			2022WS	150 000,00	0,00	0,00	0,00	0,00	10 414,27	85 000,00	54 585,73	0,00	0,00	0,00	0,00	150 000,00
			2022Y	750 000,00	0,00	0,00	0,00	0,00	180 556,20	450 000,00	119 443,80	0,00	0,00	0,00	0,00	750 000,00
			2022Z	800 000,00	0,00	0,00	0,00	0,00	200 741,11	450 000,00	146 258,89	0,00	0,00	0,00	0,00	800 000,00
			2022ML	120 000,00	0,00	0,00	0,00	0,00	16 728,60	65 000,00	38 271,40	0,00	0,00	0,00	0,00	120 000,00
<b>TOTAL</b>			<b>5 320 000,00</b>	<b>0,00</b>	<b>0,00</b>	<b>0,00</b>	<b>0,00</b>	<b>1 274 105,03</b>	<b>2 500 000,00</b>	<b>1 545 894,97</b>	<b>0,00</b>	<b>0,00</b>	<b>0,00</b>	<b>0,00</b>	<b>5 320 000,00</b>	

Situation des AP/CP au Budget 2023 après le vote du Comité syndical du :

27 juin 2023 (BS 2023)

Libellé AP	Type de Programme	Libellé programme	Montant de l'AP	ECHEANCIER PREVISIONNEL DES CP												
				CP 2018	CP 2019	CP 2020	CP 2021	CP 2022	CP 2023	CP 2024	CP 2025	CP 2026	CP 2027	CP 2028	TOTAL	
ECLAIRAGE PUBLIC	TRAVAUX RESEAUX	2022	2022W	1 600 000,00	0,00	0,00	0,00	0,00	647 423,20	800 000,00	152 576,80	0,00	0,00	0,00	0,00	1 600 000,00
			2022WB	1 150 000,00	0,00	0,00	0,00	0,00	64 921,02	350 000,00	735 078,98	0,00	0,00	0,00	0,00	1 150 000,00
			2022WM	550 000,00	0,00	0,00	0,00	0,00	153 320,63	250 000,00	146 679,37	0,00	0,00	0,00	0,00	550 000,00
			2022WS	150 000,00	0,00	0,00	0,00	0,00	10 414,27	85 000,00	54 585,73	0,00	0,00	0,00	0,00	150 000,00
			2022Y	750 000,00	0,00	0,00	0,00	0,00	180 556,20	450 000,00	119 443,80	0,00	0,00	0,00	0,00	750 000,00
			2022Z	650 000,00	0,00	0,00	0,00	0,00	200 741,11	350 000,00	99 258,89	0,00	0,00	0,00	0,00	650 000,00
			2022ML	120 000,00	0,00	0,00	0,00	0,00	16 728,60	65 000,00	38 271,40	0,00	0,00	0,00	0,00	120 000,00
<b>TOTAL</b>			<b>4 970 000,00</b>	<b>0,00</b>	<b>0,00</b>	<b>0,00</b>	<b>0,00</b>	<b>1 274 105,03</b>	<b>2 350 000,00</b>	<b>1 345 894,97</b>	<b>0,00</b>	<b>0,00</b>	<b>0,00</b>	<b>0,00</b>	<b>4 970 000,00</b>	

Situation des AP/CP au Budget 2023 après le vote du Comité syndical du :

10 février 2023 (BP 2023)

Libellé AP	Type de Programme	Libellé programme	Montant de l'AP	ECHEANCIER PREVISIONNEL DES CP												
				CP 2018	CP 2019	CP 2020	CP 2021	CP 2022	CP 2023	CP 2024	CP 2025	CP 2026	CP 2027	CP 2028	TOTAL	
ECLAIRAGE PUBLIC	TRAVAUX RESEAUX	2023	2023W	1 400 000,00	0,00	0,00	0,00	0,00	0,00	450 000,00	800 000,00	150 000,00	0,00	0,00	0,00	1 400 000,00
			2023WM	450 000,00	0,00	0,00	0,00	0,00	0,00	130 000,00	250 000,00	70 000,00	0,00	0,00	0,00	450 000,00
			2023WS	100 000,00	0,00	0,00	0,00	0,00	0,00	30 000,00	55 000,00	15 000,00	0,00	0,00	0,00	100 000,00
			2023Y	750 000,00	0,00	0,00	0,00	0,00	0,00	250 000,00	400 000,00	100 000,00	0,00	0,00	0,00	750 000,00
			2023Z	800 000,00	0,00	0,00	0,00	0,00	0,00	250 000,00	450 000,00	100 000,00	0,00	0,00	0,00	800 000,00
			2023ML	120 000,00	0,00	0,00	0,00	0,00	0,00	40 000,00	65 000,00	15 000,00	0,00	0,00	0,00	120 000,00
<b>TOTAL</b>			<b>3 620 000,00</b>	<b>0,00</b>	<b>0,00</b>	<b>0,00</b>	<b>0,00</b>	<b>0,00</b>	<b>1 150 000,00</b>	<b>2 020 000,00</b>	<b>450 000,00</b>	<b>0,00</b>	<b>0,00</b>	<b>0,00</b>	<b>3 620 000,00</b>	

Situation des AP/CP au Budget 2023 après le vote du Comité syndical du :

27 juin 2023 (BS 2023)

Libellé AP	Type de Programme	Libellé programme	Montant de l'AP	ECHEANCIER PREVISIONNEL DES CP												
				CP 2018	CP 2019	CP 2020	CP 2021	CP 2022	CP 2023	CP 2024	CP 2025	CP 2026	CP 2027	CP 2028	TOTAL	
ECLAIRAGE PUBLIC	TRAVAUX RESEAUX	2023	2023W	2 400 000,00	0,00	0,00	0,00	0,00	0,00	1 050 000,00	1 200 000,00	150 000,00	0,00	0,00	0,00	2 400 000,00
			2023WM	450 000,00	0,00	0,00	0,00	0,00	0,00	130 000,00	250 000,00	70 000,00	0,00	0,00	0,00	450 000,00
			2023WS	100 000,00	0,00	0,00	0,00	0,00	0,00	30 000,00	55 000,00	15 000,00	0,00	0,00	0,00	100 000,00
			2023Y	840 000,00	0,00	0,00	0,00	0,00	0,00	300 000,00	440 000,00	100 000,00	0,00	0,00	0,00	840 000,00
			2023Z	180 000,00	0,00	0,00	0,00	0,00	0,00	100 000,00	80 000,00	0,00	0,00	0,00	0,00	180 000,00
			2023ML	0,00	0,00	0,00	0,00	0,00	0,00	0,00	0,00	0,00	0,00	0,00	0,00	0,00
<b>TOTAL</b>			<b>3 970 000,00</b>	<b>0,00</b>	<b>0,00</b>	<b>0,00</b>	<b>0,00</b>	<b>0,00</b>	<b>1 610 000,00</b>	<b>2 025 000,00</b>	<b>335 000,00</b>	<b>0,00</b>	<b>0,00</b>	<b>0,00</b>	<b>3 970 000,00</b>	



## Annexe 12

### SIEIL - APCP - DEPENSES

Rappel : Situation des AP/CP délibérée au Comité syndical du :

10 février 2023 (BP 2023)

Libellé AP	Type de Programme	Libellé programme	Montant de l'AP	ECHEANCIER PREVISIONNEL DES CP														
				CP 2018	CP 2019	CP 2020	CP 2021	CP 2022	CP 2023	CP 2024	CP 2025	CP 2026	CP 2027	CP 2028	TOTAL			
ECLAIRAGE PUBLIC	FONDS DE CONCOURS	2018	2018EP	ECLAIRAGE PUBLIC (FDC)	775 684,34	87 176,07	543 204,45	73 796,27	28 040,47	0,00	43 467,08	0,00	0,00	0,00	0,00	0,00	0,00	775 684,34
			2018ILL	ILLUMINATIONS (FDC)	3 976,62	0,00	2 371,02	1 605,60	0,00	0,00	0,00	0,00	0,00	0,00	0,00	0,00	0,00	0,00
TOTAL				779 660,96	87 176,07	545 575,47	75 401,87	28 040,47	0,00	43 467,08	0,00	0,00	0,00	0,00	0,00	0,00	0,00	779 660,96

Situation des AP/CP au Budget 2023 après le vote du Comité syndical du :

27 juin 2023 (BS 2023)

Libellé AP	Type de Programme	Libellé programme	Montant de l'AP	ECHEANCIER PREVISIONNEL DES CP														
				CP 2018	CP 2019	CP 2020	CP 2021	CP 2022	CP 2023	CP 2024	CP 2025	CP 2026	CP 2027	CP 2028	TOTAL			
ECLAIRAGE PUBLIC	FONDS DE CONCOURS	2018	2018EP	ECLAIRAGE PUBLIC (FDC)	775 684,34	87 176,07	543 204,45	73 796,27	28 040,47	0,00	43 467,08	0,00	0,00	0,00	0,00	0,00	0,00	775 684,34
			2018ILL	ILLUMINATIONS (FDC)	3 976,62	0,00	2 371,02	1 605,60	0,00	0,00	0,00	0,00	0,00	0,00	0,00	0,00	0,00	0,00
TOTAL				779 660,96	87 176,07	545 575,47	75 401,87	28 040,47	0,00	43 467,08	0,00	0,00	0,00	0,00	0,00	0,00	0,00	779 660,96

Rappel : Situation des AP/CP délibérée au Comité syndical du :

10 février 2023 (BP 2023)

Libellé AP	Type de Programme	Libellé programme	Montant de l'AP	ECHEANCIER PREVISIONNEL DES CP														
				CP 2018	CP 2019	CP 2020	CP 2021	CP 2022	CP 2023	CP 2024	CP 2025	CP 2026	CP 2027	CP 2028	TOTAL			
ECLAIRAGE PUBLIC	FONDS DE CONCOURS	2019	2019EP	ECLAIRAGE PUBLIC (FDC)	464 128,01	0,00	13 370,50	189 855,69	21 225,96	76 039,44	163 636,42	0,00	0,00	0,00	0,00	0,00	0,00	464 128,01
			2019ILL	ILLUMINATIONS (FDC)	1 693,60	0,00	423,58	0,00	1 270,02	0,00	0,00	0,00	0,00	0,00	0,00	0,00	0,00	0,00
TOTAL				465 821,61	0,00	13 370,50	190 279,27	21 225,96	77 309,46	163 636,42	0,00	0,00	0,00	0,00	0,00	0,00	0,00	465 821,61

Situation des AP/CP au Budget 2023 après le vote du Comité syndical du :

27 juin 2023 (BS 2023)

Libellé AP	Type de Programme	Libellé programme	Montant de l'AP	ECHEANCIER PREVISIONNEL DES CP														
				CP 2018	CP 2019	CP 2020	CP 2021	CP 2022	CP 2023	CP 2024	CP 2025	CP 2026	CP 2027	CP 2028	TOTAL			
ECLAIRAGE PUBLIC	FONDS DE CONCOURS	2019	2019EP	ECLAIRAGE PUBLIC (FDC)	464 128,01	0,00	13 370,50	189 855,69	21 225,96	76 039,44	163 636,42	0,00	0,00	0,00	0,00	0,00	0,00	464 128,01
			2019ILL	ILLUMINATIONS (FDC)	1 693,60	0,00	423,58	0,00	1 270,02	0,00	0,00	0,00	0,00	0,00	0,00	0,00	0,00	0,00
TOTAL				465 821,61	0,00	13 370,50	190 279,27	21 225,96	77 309,46	163 636,42	0,00	0,00	0,00	0,00	0,00	0,00	0,00	465 821,61

Rappel : Situation des AP/CP délibérée au Comité syndical du :

10 février 2023 (BP 2023)

Libellé AP	Type de Programme	Libellé programme	Montant de l'AP	ECHEANCIER PREVISIONNEL DES CP														
				CP 2018	CP 2019	CP 2020	CP 2021	CP 2022	CP 2023	CP 2024	CP 2025	CP 2026	CP 2027	CP 2028	TOTAL			
ECLAIRAGE PUBLIC	FONDS DE CONCOURS	2020	2020EP	ECLAIRAGE PUBLIC (FDC)	342 852,05	0,00	0,00	29 533,31	146 697,21	46 424,66	120 196,87	0,00	0,00	0,00	0,00	0,00	0,00	342 852,05
			2020ILL	ILLUMINATIONS (FDC)	0,00	0,00	0,00	0,00	0,00	0,00	0,00	0,00	0,00	0,00	0,00	0,00	0,00	0,00
TOTAL				342 852,05	0,00	0,00	29 533,31	146 697,21	46 424,66	120 196,87	0,00	0,00	0,00	0,00	0,00	0,00	0,00	342 852,05

Situation des AP/CP au Budget 2023 après le vote du Comité syndical du :

27 juin 2023 (BS 2023)

Libellé AP	Type de Programme	Libellé programme	Montant de l'AP	ECHEANCIER PREVISIONNEL DES CP														
				CP 2018	CP 2019	CP 2020	CP 2021	CP 2022	CP 2023	CP 2024	CP 2025	CP 2026	CP 2027	CP 2028	TOTAL			
ECLAIRAGE PUBLIC	FONDS DE CONCOURS	2020	2020EP	ECLAIRAGE PUBLIC (FDC)	342 852,05	0,00	0,00	29 533,31	146 697,21	46 424,66	120 196,87	0,00	0,00	0,00	0,00	0,00	0,00	342 852,05
			2020ILL	ILLUMINATIONS (FDC)	0,00	0,00	0,00	0,00	0,00	0,00	0,00	0,00	0,00	0,00	0,00	0,00	0,00	0,00
TOTAL				342 852,05	0,00	0,00	29 533,31	146 697,21	46 424,66	120 196,87	0,00	0,00	0,00	0,00	0,00	0,00	0,00	342 852,05

SIEIL - APCP - RECETTES

Rappel : Situation des AP/CP délibérée au Comité syndical du :

10 février 2023 (BP 2023)

Libellé AP	Type de Programme	Libellé programme	Montant de l'AP	ECHANCIER PREVISIONNEL DES CP												
				CP 2018	CP 2019	CP 2020	CP 2021	CP 2022	CP 2023	CP 2024	CP 2025	CP 2026	CP 2027	CP 2028	TOTAL	
ELECTRICITE TRAVAUX RESEAUX	2018	2018AB	RENFORCEMENT (AIDÉ PAR FACÉ)	1 696 207,65	169 400,00	1 327 260,38	0,00	0,00	199 547,27	0,00	0,00	0,00	0,00	0,00	0,00	1 696 207,65
		2018AR	DISSIMULATION AIDÉ PAR ENEDIS (ART8)	468 052,83	214 553,11	224 648,90	22 426,75	6 424,07	0,00	0,00	0,00	0,00	0,00	0,00	0,00	468 052,83
		2018C	DISSIMULATION (AIDÉ PAR FACÉ)	700 812,85	327 426,42	86 152,86	7 659,99	0,00	279 573,58	0,00	0,00	0,00	0,00	0,00	0,00	700 812,85
		2018CH	DISSIMULATION CABINES HAUTES	0,00	0,00	0,00	0,00	0,00	0,00	0,00	0,00	0,00	0,00	0,00	0,00	0,00
		2018E	EXTENSION (HORS FACÉ)	828 673,93	421 843,50	316 196,27	90 634,16	0,00	0,00	0,00	0,00	0,00	0,00	0,00	0,00	828 673,93
		2018EF	EXTENSION (AIDÉ PAR FACÉ)	817 969,44	568 469,94	197 505,27	2 673,51	0,00	49 320,72	0,00	0,00	0,00	0,00	0,00	0,00	817 969,44
		2018G	DISSIMULATION (HORS FACÉ)	518 488,36	66 684,46	235 649,63	211 615,96	4 538,31	0,00	0,00	0,00	0,00	0,00	0,00	0,00	518 488,36
		2018GE	GÉOLOCALISATION DES RÉSEAUX	0,00	0,00	0,00	0,00	0,00	0,00	0,00	0,00	0,00	0,00	0,00	0,00	0,00
		2018LN	TVX EP LIÉS À L'ER COMPÉT. NON TRANSF.	0,00	0,00	0,00	0,00	0,00	0,00	0,00	0,00	0,00	0,00	0,00	0,00	0,00
		2018LT	TVX EP LIÉS À L'ER COMPÉT. TRANSF.	0,00	0,00	0,00	0,00	0,00	0,00	0,00	0,00	0,00	0,00	0,00	0,00	0,00
		2018R	RENFORCEMENT (HORS FACÉ)	0,00	0,00	0,00	0,00	0,00	0,00	0,00	0,00	0,00	0,00	0,00	0,00	0,00
		2018RP	RÉHABILITATION DES POSTES	307,79	0,00	307,79	0,00	0,00	0,00	0,00	0,00	0,00	0,00	0,00	0,00	307,79
		2018RS	SÉCURISATION (HORS FACÉ)	0,00	0,00	0,00	0,00	0,00	0,00	0,00	0,00	0,00	0,00	0,00	0,00	0,00
		2018S	SÉCURISATION (AIDÉ PAR FACÉ)	782 000,00	78 200,00	612 666,32	0,00	0,00	91 133,68	0,00	0,00	0,00	0,00	0,00	0,00	782 000,00
		2018SC	SÉCURISATION DES FILS NUS DE FAIBLE SECTION (AIDÉ PAR FACÉ)	1 196 000,00	119 600,00	956 800,00	0,00	0,00	119 600,00	0,00	0,00	0,00	0,00	0,00	0,00	1 196 000,00
		2018T	TÉLÉCOMMUNICATION	1 478 858,20	266 401,06	825 644,11	327 573,64	59 239,39	0,00	0,00	0,00	0,00	0,00	0,00	0,00	1 478 858,20
		<b>TOTAL</b>				<b>8 487 371,05</b>	<b>2 232 578,49</b>	<b>4 782 831,53</b>	<b>662 584,01</b>	<b>70 201,77</b>	<b>739 175,25</b>	<b>0,00</b>	<b>0,00</b>	<b>0,00</b>	<b>0,00</b>	<b>0,00</b>

Situation des AP/CP au Budget 2023 après le vote du Comité syndical du :

27 juin 2023 (BS 2023)

Libellé AP	Type de Programme	Libellé programme	Montant de l'AP	ECHANCIER PREVISIONNEL DES CP											
				CP 2018	CP 2019	CP 2020	CP 2021	CP 2022	CP 2023	CP 2024	CP 2025	CP 2026	CP 2027	CP 2028	TOTAL
ELECTRICITE TRAVAUX RESEAUX	2018	2018AB	RENFORCEMENT (AIDÉ PAR FACÉ)	1 696 207,65	169 400,00	1 327 260,38	0,00	0,00	199 547,27	0,00	0,00	0,00	0,00	0,00	1 696 207,65
		2018AR	DISSIMULATION AIDÉ PAR ENEDIS (ART8)	468 052,83	214 553,11	224 648,90	22 426,75	6 424,07	0,00	0,00	0,00	0,00	0,00	0,00	468 052,83
		2018C	DISSIMULATION (AIDÉ PAR FACÉ)	700 812,85	327 426,42	86 152,86	7 659,99	0,00	279 573,58	0,00	0,00	0,00	0,00	0,00	700 812,85
		2018CH	DISSIMULATION CABINES HAUTES	0,00	0,00	0,00	0,00	0,00	0,00	0,00	0,00	0,00	0,00	0,00	0,00
		2018E	EXTENSION (HORS FACÉ)	828 673,93	421 843,50	316 196,27	90 634,16	0,00	0,00	0,00	0,00	0,00	0,00	0,00	828 673,93
		2018EF	EXTENSION (AIDÉ PAR FACÉ)	817 477,16	568 469,94	197 505,27	2 673,51	0,00	42 300,00	6 528,44	0,00	0,00	0,00	0,00	817 477,16
		2018G	DISSIMULATION (HORS FACÉ)	518 488,36	66 684,46	235 649,63	211 615,96	4 538,31	0,00	0,00	0,00	0,00	0,00	0,00	518 488,36
		2018GE	GÉOLOCALISATION DES RÉSEAUX	0,00	0,00	0,00	0,00	0,00	0,00	0,00	0,00	0,00	0,00	0,00	0,00
		2018LN	TVX EP LIÉS À L'ER COMPÉT. NON TRANSF.	0,00	0,00	0,00	0,00	0,00	0,00	0,00	0,00	0,00	0,00	0,00	0,00
		2018LT	TVX EP LIÉS À L'ER COMPÉT. TRANSF.	0,00	0,00	0,00	0,00	0,00	0,00	0,00	0,00	0,00	0,00	0,00	0,00
		2018R	RENFORCEMENT (HORS FACÉ)	0,00	0,00	0,00	0,00	0,00	0,00	0,00	0,00	0,00	0,00	0,00	0,00
		2018RP	RÉHABILITATION DES POSTES	307,79	0,00	307,79	0,00	0,00	0,00	0,00	0,00	0,00	0,00	0,00	307,79
		2018RS	SÉCURISATION (HORS FACÉ)	0,00	0,00	0,00	0,00	0,00	0,00	0,00	0,00	0,00	0,00	0,00	0,00
		2018S	SÉCURISATION (AIDÉ PAR FACÉ)	782 000,00	78 200,00	612 666,32	0,00	0,00	91 133,68	0,00	0,00	0,00	0,00	0,00	782 000,00
		2018SC	SÉCURISATION DES FILS NUS DE FAIBLE SECTION (AIDÉ PAR FACÉ)	1 196 000,00	119 600,00	956 800,00	0,00	0,00	119 600,00	0,00	0,00	0,00	0,00	0,00	1 196 000,00
		2018T	TÉLÉCOMMUNICATION	1 478 858,20	266 401,06	825 644,11	327 573,64	59 239,39	0,00	0,00	0,00	0,00	0,00	0,00	1 478 858,20
		<b>TOTAL</b>				<b>8 486 878,77</b>	<b>2 232 578,49</b>	<b>4 782 831,53</b>	<b>662 584,01</b>	<b>70 201,77</b>	<b>732 154,53</b>	<b>6 528,44</b>	<b>0,00</b>	<b>0,00</b>	<b>0,00</b>

## Annexe 12

### SIEIL - APCR - RECETTES

Rappel : Situation des AP/CP délibérée au Comité syndical du :

10 février 2023 (BP 2023)

				ECHANCIER PREVISIONNEL DES CP													
Libellé AP	Type de Programme	Libellé programme	Montant de l'AP	CP 2018	CP 2019	CP 2020	CP 2021	CP 2022	CP 2023	CP 2024	CP 2025	CP 2026	CP 2027	CP 2028	TOTAL		
ELECTRICITE	TRAVAUX RESEAUX	2019	2019AB	RENFORCEMENT (AIDÉ PAR FACÉ)	1 632 000,00	0,00	163 200,00	540,00	0,00	0,00	1 468 260,00	0,00	0,00	0,00	0,00	1 632 000,00	
			2019AR	DISSIMULATION AIDÉ PAR ENEDIS (ART8)	562 548,34	0,00	248 257,97	175 745,39	137 068,36	0,00	1 476,62	0,00	0,00	0,00	0,00	0,00	562 548,34
			2019C	DISSIMULATION (AIDÉ PAR FACÉ)	901 844,49	0,00	195 551,25	108 146,00	52 178,94	6 868,30	539 100,00	0,00	0,00	0,00	0,00	0,00	901 844,49
			2019CH	DISSIMULATION CABINES HAUTES	0,00	0,00	0,00	0,00	0,00	0,00	0,00	0,00	0,00	0,00	0,00	0,00	0,00
			2019E	EXTENSION (HORS FACÉ)	489 400,38	0,00	289 047,11	136 058,83	61 542,01	2 752,43	0,00	0,00	0,00	0,00	0,00	0,00	489 400,38
			2019EF	EXTENSION (AIDÉ PAR FACÉ)	1 001 608,48	0,00	353 435,01	142 480,58	97 692,89	0,00	408 000,00	0,00	0,00	0,00	0,00	0,00	1 001 608,48
			2019G	DISSIMULATION (HORS FACÉ)	925 981,11	0,00	14 769,88	415 054,41	263 780,39	99 420,30	132 956,13	0,00	0,00	0,00	0,00	0,00	925 981,11
			2019GE	GÉOLOCALISATION DES RÉSEAUX	0,00	0,00	0,00	0,00	0,00	0,00	0,00	0,00	0,00	0,00	0,00	0,00	0,00
			2019LN	TVX EP LIÉS À L'ER COMPÉT. NON TRANSF.	0,00	0,00	0,00	0,00	0,00	0,00	0,00	0,00	0,00	0,00	0,00	0,00	0,00
			2019LT	RENFORCEMENT (HORS FACÉ)	0,00	0,00	0,00	0,00	0,00	0,00	0,00	0,00	0,00	0,00	0,00	0,00	0,00
			2019R	RENFORCEMENT (HORS FACÉ)	0,00	0,00	0,00	0,00	0,00	0,00	0,00	0,00	0,00	0,00	0,00	0,00	0,00
			2019RP	RÉHABILITATION DES POSTES	3 985,20	0,00	0,00	0,00	3 985,20	0,00	0,00	0,00	0,00	0,00	0,00	0,00	3 985,20
			2019RS	SÉCURISATION (HORS FACÉ)	0,00	0,00	0,00	0,00	0,00	0,00	0,00	0,00	0,00	0,00	0,00	0,00	0,00
			2019S	SÉCURISATION (AIDÉ PAR FACÉ)	774 000,00	0,00	77 400,00	0,00	0,00	0,00	696 600,00	0,00	0,00	0,00	0,00	0,00	774 000,00
			2019SC	SÉCURISATION DES FILS NUS DE FAIBLE SECTION (AIDÉ PAR FACÉ)	1 152 000,00	0,00	115 200,00	0,00	0,00	0,00	1 036 800,00	0,00	0,00	0,00	0,00	0,00	1 152 000,00
			2019T	TÉLÉCOMMUNICATION	2 493 744,58	0,00	764 579,59	955 975,52	465 947,13	154 530,30	152 712,04	0,00	0,00	0,00	0,00	0,00	2 493 744,58
			<b>TOTAL</b>			<b>9 937 112,58</b>	<b>0,00</b>	<b>2 221 440,81</b>	<b>1 934 000,73</b>	<b>1 082 194,92</b>	<b>263 571,33</b>	<b>4 435 904,79</b>	<b>0,00</b>	<b>0,00</b>	<b>0,00</b>	<b>0,00</b>	<b>0,00</b>

Situation des AP/CP au Budget 2023 après le vote du Comité syndical du :

27 juin 2023 (BS 2023)

				ECHANCIER PREVISIONNEL DES CP													
Libellé AP	Type de Programme	Libellé programme	Montant de l'AP	CP 2018	CP 2019	CP 2020	CP 2021	CP 2022	CP 2023	CP 2024	CP 2025	CP 2026	CP 2027	CP 2028	TOTAL		
ELECTRICITE	TRAVAUX RESEAUX	2019	2019AB	RENFORCEMENT (AIDÉ PAR FACÉ)	1 632 000,00	0,00	163 200,00	540,00	0,00	0,00	1 468 260,00	0,00	0,00	0,00	1 632 000,00		
			2019AR	DISSIMULATION AIDÉ PAR ENEDIS (ART8)	562 548,34	0,00	248 257,97	175 745,39	137 068,36	0,00	1 476,62	0,00	0,00	0,00	0,00	562 548,34	
			2019C	DISSIMULATION (AIDÉ PAR FACÉ)	901 844,49	0,00	195 551,25	108 146,00	52 178,94	6 868,30	539 100,00	0,00	0,00	0,00	0,00	901 844,49	
			2019CH	DISSIMULATION CABINES HAUTES	0,00	0,00	0,00	0,00	0,00	0,00	0,00	0,00	0,00	0,00	0,00	0,00	
			2019E	EXTENSION (HORS FACÉ)	490 685,12	0,00	289 047,11	136 058,83	61 542,01	2 752,43	1 284,74	0,00	0,00	0,00	0,00	490 685,12	
			2019EF	EXTENSION (AIDÉ PAR FACÉ)	1 001 608,48	0,00	353 435,01	142 480,58	97 692,89	0,00	408 000,00	0,00	0,00	0,00	0,00	1 001 608,48	
			2019G	DISSIMULATION (HORS FACÉ)	879 247,83	0,00	14 769,88	415 054,41	263 780,39	99 420,30	86 222,85	0,00	0,00	0,00	0,00	879 247,83	
			2019GE	GÉOLOCALISATION DES RÉSEAUX	0,00	0,00	0,00	0,00	0,00	0,00	0,00	0,00	0,00	0,00	0,00	0,00	
			2019LN	TVX EP LIÉS À L'ER COMPÉT. NON TRANSF.	0,00	0,00	0,00	0,00	0,00	0,00	0,00	0,00	0,00	0,00	0,00	0,00	
			2019LT	TVX EP LIÉS À L'ER COMPÉT. TRANSF.	0,00	0,00	0,00	0,00	0,00	0,00	0,00	0,00	0,00	0,00	0,00	0,00	
			2019R	RENFORCEMENT (HORS FACÉ)	0,00	0,00	0,00	0,00	0,00	0,00	0,00	0,00	0,00	0,00	0,00	0,00	
			2019RP	RÉHABILITATION DES POSTES	3 985,20	0,00	0,00	0,00	3 985,20	0,00	0,00	0,00	0,00	0,00	0,00	0,00	3 985,20
			2019RS	SÉCURISATION (HORS FACÉ)	0,00	0,00	0,00	0,00	0,00	0,00	0,00	0,00	0,00	0,00	0,00	0,00	
			2019S	SÉCURISATION (AIDÉ PAR FACÉ)	774 000,00	0,00	77 400,00	0,00	0,00	0,00	696 600,00	0,00	0,00	0,00	0,00	0,00	774 000,00
			2019SC	SÉCURISATION DES FILS NUS DE FAIBLE SECTION (AIDÉ PAR FACÉ)	1 152 000,00	0,00	115 200,00	0,00	0,00	0,00	1 036 800,00	0,00	0,00	0,00	0,00	0,00	1 152 000,00
			2019T	TÉLÉCOMMUNICATION	2 493 744,58	0,00	764 579,59	955 975,52	465 947,13	154 530,30	152 712,04	0,00	0,00	0,00	0,00	0,00	2 493 744,58
			<b>TOTAL</b>			<b>9 891 664,04</b>	<b>0,00</b>	<b>2 221 440,81</b>	<b>1 934 000,73</b>	<b>1 082 194,92</b>	<b>263 571,33</b>	<b>4 390 456,25</b>	<b>0,00</b>	<b>0,00</b>	<b>0,00</b>	<b>0,00</b>	<b>0,00</b>

SIEIL - APCP - RECETTES

Rappel : Situation des AP/CP délibérée au Comité syndical du :

10 février 2023 (BP 2023)

Libellé AP	Type de Programme	Libellé programme	Montant de l'AP	ECHEANCIER PREVISIONNEL DES CP													
				CP 2018	CP 2019	CP 2020	CP 2021	CP 2022	CP 2023	CP 2024	CP 2025	CP 2026	CP 2027	CP 2028	TOTAL		
ELECTRICITE TRAVAUX RESEAUX 2020	2020AB	RENFORCEMENT (AIDÉ PAR FACÉ)	1 586 517,53	0,00	0,00	0,00	562 558,71	0,00	1 023 958,82	0,00	0,00	0,00	0,00	0,00	0,00	1 586 517,53	
	2020AR	DISSIMULATION AIDÉ PAR ENEDIS (ART8)	635 592,61	0,00	0,00	279 919,29	191 178,84	110 801,89	53 692,59	0,00	0,00	0,00	0,00	0,00	0,00	635 592,61	
	2020C	DISSIMULATION (AIDÉ PAR FACÉ)	1 075 072,92	0,00	0,00	63 328,62	579 135,76	135 475,21	297 133,33	0,00	0,00	0,00	0,00	0,00	0,00	1 075 072,92	
	2020CH	DISSIMULATION CABINES HAUTES	0,00	0,00	0,00	0,00	0,00	0,00	0,00	0,00	0,00	0,00	0,00	0,00	0,00	0,00	
	2020E	EXTENSION (HORS FACÉ)	611 080,54	0,00	0,00	293 080,54	140 820,20	38 044,15	139 135,65	0,00	0,00	0,00	0,00	0,00	0,00	611 080,54	
	2020EF	EXTENSION (AIDÉ PAR FACÉ)	1 140 278,87	0,00	0,00	368 196,13	568 482,41	39 053,67	164 546,66	0,00	0,00	0,00	0,00	0,00	0,00	1 140 278,87	
	2020G	DISSIMULATION (HORS FACÉ)	587 540,98	0,00	0,00	15 308,16	186 240,48	204 010,97	181 981,37	0,00	0,00	0,00	0,00	0,00	0,00	587 540,98	
	2020GE	GÉOLOCALISATION DES RÉSEAUX	0,00	0,00	0,00	0,00	0,00	0,00	0,00	0,00	0,00	0,00	0,00	0,00	0,00	0,00	
	2020LN	TVX EP LIÉS À L'ER. COMPÉT. NON TRANSF.	0,00	0,00	0,00	0,00	0,00	0,00	0,00	0,00	0,00	0,00	0,00	0,00	0,00	0,00	
	2020LT	TVX EP LIÉS À L'ER. COMPÉT. TRANSF.	0,00	0,00	0,00	0,00	0,00	0,00	0,00	0,00	0,00	0,00	0,00	0,00	0,00	0,00	
	2020R	RENFORCEMENT (HORS FACÉ)	0,00	0,00	0,00	0,00	0,00	0,00	0,00	0,00	0,00	0,00	0,00	0,00	0,00	0,00	
	2020RP	RÉHABILITATION DES POSTES	0,00	0,00	0,00	0,00	0,00	0,00	0,00	0,00	0,00	0,00	0,00	0,00	0,00	0,00	
	2020RS	SÉCURISATION (HORS FACÉ)	0,00	0,00	0,00	0,00	0,00	0,00	0,00	0,00	0,00	0,00	0,00	0,00	0,00	0,00	
	2020S	SÉCURISATION (AIDÉ PAR FACÉ)	796 737,16	0,00	0,00	0,00	496 196,57	0,00	300 540,59	0,00	0,00	0,00	0,00	0,00	0,00	796 737,16	
	2020SC	SÉCURISATION DES FILS NUS DE FAIBLE SECTION (AIDÉ PAR FACÉ)	1 299 000,00	0,00	0,00	0,00	550 636,11	0,00	748 363,89	0,00	0,00	0,00	0,00	0,00	0,00	1 299 000,00	
	2020T	TÉLÉCOMMUNICATION	2 449 026,41	0,00	0,00	429 067,33	833 911,12	634 976,39	551 071,57	0,00	0,00	0,00	0,00	0,00	0,00	2 449 026,41	
	<b>TOTAL</b>			<b>10 180 847,02</b>	<b>0,00</b>	<b>0,00</b>	<b>1 448 900,07</b>	<b>4 109 160,20</b>	<b>1 162 362,28</b>	<b>3 460 424,47</b>	<b>0,00</b>	<b>0,00</b>	<b>0,00</b>	<b>0,00</b>	<b>0,00</b>	<b>0,00</b>	<b>10 180 847,02</b>

Situation des AP/CP au Budget 2023 après le vote du Comité syndical du :

27 juin 2023 (BS 2023)

Libellé AP	Type de Programme	Libellé programme	Montant de l'AP	ECHEANCIER PREVISIONNEL DES CP													
				CP 2018	CP 2019	CP 2020	CP 2021	CP 2022	CP 2023	CP 2024	CP 2025	CP 2026	CP 2027	CP 2028	TOTAL		
ELECTRICITE TRAVAUX RESEAUX 2020	2020AB	RENFORCEMENT (AIDÉ PAR FACÉ)	1 586 517,53	0,00	0,00	0,00	562 558,71	0,00	1 023 958,82	0,00	0,00	0,00	0,00	0,00	0,00	1 586 517,53	
	2020AR	DISSIMULATION AIDÉ PAR ENEDIS (ART8)	635 157,54	0,00	0,00	279 919,29	191 178,84	110 801,89	53 257,52	0,00	0,00	0,00	0,00	0,00	0,00	635 157,54	
	2020C	DISSIMULATION (AIDÉ PAR FACÉ)	1 021 354,95	0,00	0,00	63 328,62	579 135,76	135 475,21	243 415,36	0,00	0,00	0,00	0,00	0,00	0,00	1 021 354,95	
	2020CH	DISSIMULATION CABINES HAUTES	0,00	0,00	0,00	0,00	0,00	0,00	0,00	0,00	0,00	0,00	0,00	0,00	0,00	0,00	
	2020E	EXTENSION (HORS FACÉ)	513 562,46	0,00	0,00	293 080,54	140 820,20	38 044,15	41 617,57	0,00	0,00	0,00	0,00	0,00	0,00	513 562,46	
	2020EF	EXTENSION (AIDÉ PAR FACÉ)	1 043 550,72	0,00	0,00	368 196,13	568 482,41	39 053,67	67 818,51	0,00	0,00	0,00	0,00	0,00	0,00	1 043 550,72	
	2020G	DISSIMULATION (HORS FACÉ)	584 004,41	0,00	0,00	15 308,16	186 240,48	204 010,97	178 444,80	0,00	0,00	0,00	0,00	0,00	0,00	584 004,41	
	2020GE	GÉOLOCALISATION DES RÉSEAUX	0,00	0,00	0,00	0,00	0,00	0,00	0,00	0,00	0,00	0,00	0,00	0,00	0,00	0,00	
	2020LN	TVX EP LIÉS À L'ER. COMPÉT. NON TRANSF.	0,00	0,00	0,00	0,00	0,00	0,00	0,00	0,00	0,00	0,00	0,00	0,00	0,00	0,00	
	2020LT	TVX EP LIÉS À L'ER. COMPÉT. TRANSF.	0,00	0,00	0,00	0,00	0,00	0,00	0,00	0,00	0,00	0,00	0,00	0,00	0,00	0,00	
	2020R	RENFORCEMENT (HORS FACÉ)	0,00	0,00	0,00	0,00	0,00	0,00	0,00	0,00	0,00	0,00	0,00	0,00	0,00	0,00	
	2020RP	RÉHABILITATION DES POSTES	0,00	0,00	0,00	0,00	0,00	0,00	0,00	0,00	0,00	0,00	0,00	0,00	0,00	0,00	
	2020RS	SÉCURISATION (HORS FACÉ)	0,00	0,00	0,00	0,00	0,00	0,00	0,00	0,00	0,00	0,00	0,00	0,00	0,00	0,00	
	2020S	SÉCURISATION (AIDÉ PAR FACÉ)	796 737,16	0,00	0,00	0,00	496 196,57	0,00	300 540,59	0,00	0,00	0,00	0,00	0,00	0,00	796 737,16	
	2020SC	SÉCURISATION DES FILS NUS DE FAIBLE SECTION (AIDÉ PAR FACÉ)	1 299 000,00	0,00	0,00	0,00	550 636,11	0,00	748 363,89	0,00	0,00	0,00	0,00	0,00	0,00	1 299 000,00	
	2020T	TÉLÉCOMMUNICATION	2 417 663,94	0,00	0,00	429 067,33	833 911,12	634 976,39	519 709,10	0,00	0,00	0,00	0,00	0,00	0,00	2 417 663,94	
	<b>TOTAL</b>			<b>9 897 548,71</b>	<b>0,00</b>	<b>0,00</b>	<b>1 448 900,07</b>	<b>4 109 160,20</b>	<b>1 162 362,28</b>	<b>3 177 126,16</b>	<b>0,00</b>	<b>0,00</b>	<b>0,00</b>	<b>0,00</b>	<b>0,00</b>	<b>0,00</b>	<b>9 897 548,71</b>

## Annexe 12

### SIEIL - APCP - RECETTES

Rappel : Situation des AP/CP délibérée au Comité syndical du :

10 février 2023 (BP 2023)

Libellé AP	Type de Programme	Libellé programme	Montant de l'AP	ECHEANCIER PREVISIONNEL DES CP											
				CP 2018	CP 2019	CP 2020	CP 2021	CP 2022	CP 2023	CP 2024	CP 2025	CP 2026	CP 2027	CP 2028	TOTAL
ELECTRICITE TRAVAUX RESEAUX 2021	2021AB	RENFORCEMENT (AIDÉ PAR FACÉ)	1 593 429,40	0,00	0,00	0,00	0,00	862 527,91	730 901,49	0,00	0,00	0,00	0,00	0,00	1 593 429,40
	2021AR	DISSIMULATION AIDÉ PAR ENEDIS (ART8)	779 000,00	0,00	0,00	0,00	377 756,95	349 225,07	52 017,98	0,00	0,00	0,00	0,00	0,00	779 000,00
	2021C	DISSIMULATION (AIDÉ PAR FACÉ)	943 563,02	0,00	0,00	0,00	24 875,37	420 300,56	498 387,09	0,00	0,00	0,00	0,00	0,00	943 563,02
	2021CH	DISSIMULATION CABINES HAUTES	0,00	0,00	0,00	0,00	0,00	0,00	0,00	0,00	0,00	0,00	0,00	0,00	0,00
	2021E	EXTENSION (HORS FACÉ)	951 000,00	0,00	0,00	0,00	521 188,99	262 210,26	167 600,75	0,00	0,00	0,00	0,00	0,00	951 000,00
	2021EF	EXTENSION (AIDÉ PAR FACÉ)	1 125 000,00	0,00	0,00	0,00	458 974,45	451 072,59	214 952,96	0,00	0,00	0,00	0,00	0,00	1 125 000,00
	2021G	DISSIMULATION (HORS FACÉ)	215 000,00	0,00	0,00	0,00	0,00	84 189,88	130 810,12	0,00	0,00	0,00	0,00	0,00	215 000,00
	2021LN	TVX EP LIÉS À L'ER_COMPÉT. NON TRANSF.	0,00	0,00	0,00	0,00	0,00	0,00	0,00	0,00	0,00	0,00	0,00	0,00	0,00
	2021LT	TVX EP LIÉS À L'ER_COMPÉT. TRANSF.	0,00	0,00	0,00	0,00	0,00	0,00	0,00	0,00	0,00	0,00	0,00	0,00	0,00
	2021R	RENFORCEMENT (HORS FACÉ)	0,00	0,00	0,00	0,00	0,00	0,00	0,00	0,00	0,00	0,00	0,00	0,00	0,00
	2021RP	RÉHABILITATION DES POSTES	0,00	0,00	0,00	0,00	0,00	0,00	0,00	0,00	0,00	0,00	0,00	0,00	0,00
	2021RS	SÉCURISATION (HORS FACÉ)	0,00	0,00	0,00	0,00	0,00	0,00	0,00	0,00	0,00	0,00	0,00	0,00	0,00
	2021S	SÉCURISATION (AIDÉ PAR FACÉ)	0,00	0,00	0,00	0,00	0,00	0,00	0,00	0,00	0,00	0,00	0,00	0,00	0,00
	2021SC	SÉCURISATION DES FILS NUS DE FAIBLE SECTION (AIDÉ PAR FACÉ)	0,00	0,00	0,00	0,00	0,00	0,00	0,00	0,00	0,00	0,00	0,00	0,00	0,00
	2021SN	SÉCURISATION (AIDÉ PAR FACÉ)	1 936 800,00	0,00	0,00	0,00	0,00	881 438,69	1 055 361,31	0,00	0,00	0,00	0,00	0,00	1 936 800,00
	2021SP	SÉCURISATION DES FILS NUS DE FAIBLE SECTION (AIDÉ PAR FACÉ)	250 000,00	0,00	0,00	0,00	0,00	225 000,00	25 000,00	0,00	0,00	0,00	0,00	0,00	250 000,00
	2021T	TÉLÉCOMMUNICATION	1 981 000,00	0,00	0,00	0,00	287 354,77	827 714,36	865 930,87	0,00	0,00	0,00	0,00	0,00	1 981 000,00
		<b>TOTAL</b>	<b>9 774 792,42</b>	<b>0,00</b>	<b>0,00</b>	<b>0,00</b>	<b>1 670 150,53</b>	<b>4 363 679,32</b>	<b>3 740 962,57</b>	<b>0,00</b>	<b>0,00</b>	<b>0,00</b>	<b>0,00</b>	<b>0,00</b>	<b>9 774 792,42</b>

Situation des AP/CP au Budget 2023 après le vote du Comité syndical du :

27 juin 2023 (BS 2023)

Libellé AP	Type de Programme	Libellé programme	Montant de l'AP	ECHEANCIER PREVISIONNEL DES CP											
				CP 2018	CP 2019	CP 2020	CP 2021	CP 2022	CP 2023	CP 2024	CP 2025	CP 2026	CP 2027	CP 2028	TOTAL
ELECTRICITE TRAVAUX RESEAUX 2021	2021AB	RENFORCEMENT (AIDÉ PAR FACÉ)	1 593 429,40	0,00	0,00	0,00	0,00	862 527,91	730 901,49	0,00	0,00	0,00	0,00	0,00	1 593 429,40
	2021AR	DISSIMULATION AIDÉ PAR ENEDIS (ART8)	726 982,02	0,00	0,00	0,00	377 756,95	349 225,07	0,00	0,00	0,00	0,00	0,00	0,00	726 982,02
	2021C	DISSIMULATION (AIDÉ PAR FACÉ)	1 229 749,50	0,00	0,00	0,00	24 875,37	420 300,56	498 387,09	286 186,48	0,00	0,00	0,00	0,00	1 229 749,50
	2021CH	DISSIMULATION CABINES HAUTES	0,00	0,00	0,00	0,00	0,00	0,00	0,00	0,00	0,00	0,00	0,00	0,00	0,00
	2021E	EXTENSION (HORS FACÉ)	931 973,56	0,00	0,00	0,00	521 188,99	262 210,26	148 574,31	0,00	0,00	0,00	0,00	0,00	931 973,56
	2021EF	EXTENSION (AIDÉ PAR FACÉ)	1 066 681,39	0,00	0,00	0,00	458 974,45	451 072,59	156 634,35	0,00	0,00	0,00	0,00	0,00	1 066 681,39
	2021G	DISSIMULATION (HORS FACÉ)	353 159,47	0,00	0,00	0,00	0,00	84 189,88	130 810,12	138 159,47	0,00	0,00	0,00	0,00	353 159,47
	2021LN	TVX EP LIÉS À L'ER_COMPÉT. NON TRANSF.	0,00	0,00	0,00	0,00	0,00	0,00	0,00	0,00	0,00	0,00	0,00	0,00	0,00
	2021LT	TVX EP LIÉS À L'ER_COMPÉT. TRANSF.	0,00	0,00	0,00	0,00	0,00	0,00	0,00	0,00	0,00	0,00	0,00	0,00	0,00
	2021R	RENFORCEMENT (HORS FACÉ)	0,00	0,00	0,00	0,00	0,00	0,00	0,00	0,00	0,00	0,00	0,00	0,00	0,00
	2021RP	RÉHABILITATION DES POSTES	0,00	0,00	0,00	0,00	0,00	0,00	0,00	0,00	0,00	0,00	0,00	0,00	0,00
	2021RS	SÉCURISATION (HORS FACÉ)	0,00	0,00	0,00	0,00	0,00	0,00	0,00	0,00	0,00	0,00	0,00	0,00	0,00
	2021S	SÉCURISATION (AIDÉ PAR FACÉ)	0,00	0,00	0,00	0,00	0,00	0,00	0,00	0,00	0,00	0,00	0,00	0,00	0,00
	2021SC	SÉCURISATION DES FILS NUS DE FAIBLE SECTION (AIDÉ PAR FACÉ)	0,00	0,00	0,00	0,00	0,00	0,00	0,00	0,00	0,00	0,00	0,00	0,00	0,00
	2021SN	SÉCURISATION (AIDÉ PAR FACÉ)	1 936 800,00	0,00	0,00	0,00	0,00	881 438,69	1 055 361,31	0,00	0,00	0,00	0,00	0,00	1 936 800,00
	2021SP	SÉCURISATION DES FILS NUS DE FAIBLE SECTION (AIDÉ PAR FACÉ)	250 000,00	0,00	0,00	0,00	0,00	225 000,00	25 000,00	0,00	0,00	0,00	0,00	0,00	250 000,00
	2021T	TÉLÉCOMMUNICATION	2 303 041,05	0,00	0,00	0,00	287 354,77	827 714,36	554 908,49	633 063,43	0,00	0,00	0,00	0,00	2 303 041,05
		<b>TOTAL</b>	<b>10 391 816,39</b>	<b>0,00</b>	<b>0,00</b>	<b>0,00</b>	<b>1 670 150,53</b>	<b>4 363 679,32</b>	<b>3 300 577,16</b>	<b>1 057 409,38</b>	<b>0,00</b>	<b>0,00</b>	<b>0,00</b>	<b>0,00</b>	<b>10 391 816,39</b>



## Annexe 12

### SIEIL - APCR - RECETTES

Rappel : Situation des AP/CP délibérée au Comité syndical du :

10 février 2023 (BP 2023)

Libellé AP				Type de Programme	Libellé programme	Montant de l'AP	ECHEANCIER PREVISIONNEL DES CP												
							CP 2018	CP 2019	CP 2020	CP 2021	CP 2022	CP 2023	CP 2024	CP 2025	CP 2026	CP 2027	CP 2028	TOTAL	
ELECTRICITE	FDS CONCOURS	2018	2018TT		TVX TÉLÉCOM (COMP. TRANSFÉRÉE) (FDC)	2 069,63	0,00	2 069,63	0,00	0,00	0,00	0,00	0,00	0,00	0,00	0,00	0,00	0,00	2 069,63
TOTAL						2 069,63	0,00	2 069,63	0,00	0,00	0,00	0,00	0,00	0,00	0,00	0,00	0,00	0,00	2 069,63

Situation des AP/CP au Budget 2023 après le vote du Comité syndical du :

27 juin 2023 (BS 2023)

Libellé AP				Type de Programme	Libellé programme	Montant de l'AP	ECHEANCIER PREVISIONNEL DES CP												
							CP 2018	CP 2019	CP 2020	CP 2021	CP 2022	CP 2023	CP 2024	CP 2025	CP 2026	CP 2027	CP 2028	TOTAL	
ELECTRICITE	FDS CONCOURS	2018	2018TT		TVX TÉLÉCOM (COMP. TRANSFÉRÉE) (FDC)	2 069,63	0,00	2 069,63	0,00	0,00	0,00	0,00	0,00	0,00	0,00	0,00	0,00	0,00	2 069,63
TOTAL						2 069,63	0,00	2 069,63	0,00	0,00	0,00	0,00	0,00	0,00	0,00	0,00	0,00	0,00	2 069,63

Rappel : Situation des AP/CP délibérée au Comité syndical du :

10 février 2023 (BP 2023)

Libellé AP				Type de Programme	Libellé programme	Montant de l'AP	ECHEANCIER PREVISIONNEL DES CP													
							CP 2018	CP 2019	CP 2020	CP 2021	CP 2022	CP 2023	CP 2024	CP 2025	CP 2026	CP 2027	CP 2028	TOTAL		
ECLAIRAGE PUBLIC	TRAVAUX RESEAUX	2018	2018W	RENOUVELLEMENT	834 764,55	197 131,34	384 875,66	178 551,44	68 532,63	5 673,48	0,00	0,00	0,00	0,00	0,00	0,00	0,00	834 764,55		
			2018Y	DISSIMULATION	401 132,51	54 159,90	195 640,88	74 740,83	28 820,70	6 266,15	41 504,05	0,00	0,00	0,00	0,00	0,00	0,00	0,00	401 132,51	
			2018Z	EXTENSION	427 710,88	95 076,78	258 057,42	67 686,86	2 537,62	2 215,76	2 136,44	0,00	0,00	0,00	0,00	0,00	0,00	0,00	427 710,88	
			2018ML	PLAN D'AMENAGEMENT	0,00	0,00	0,00	0,00	0,00	0,00	0,00	0,00	0,00	0,00	0,00	0,00	0,00	0,00	0,00	0,00
			TOTAL						1 663 607,94	346 368,02	838 573,96	320 979,13	99 890,95	14 155,39	43 640,49	0,00	0,00	0,00	0,00	0,00

Situation des AP/CP au Budget 2023 après le vote du Comité syndical du :

27 juin 2023 (BS 2023)

Libellé AP				Type de Programme	Libellé programme	Montant de l'AP	ECHEANCIER PREVISIONNEL DES CP													
							CP 2018	CP 2019	CP 2020	CP 2021	CP 2022	CP 2023	CP 2024	CP 2025	CP 2026	CP 2027	CP 2028	TOTAL		
ECLAIRAGE PUBLIC	TRAVAUX RESEAUX	2018	2018W	RENOUVELLEMENT	834 764,55	197 131,34	384 875,66	178 551,44	68 532,63	5 673,48	0,00	0,00	0,00	0,00	0,00	0,00	0,00	834 764,55		
			2018Y	DISSIMULATION	359 628,46	54 159,90	195 640,88	74 740,83	28 820,70	6 266,15	0,00	0,00	0,00	0,00	0,00	0,00	0,00	0,00	359 628,46	
			2018Z	EXTENSION	443 849,51	95 076,78	258 057,42	67 686,86	2 537,62	2 215,76	18 275,07	0,00	0,00	0,00	0,00	0,00	0,00	0,00	443 849,51	
			2018ML	PLAN D'AMENAGEMENT	0,00	0,00	0,00	0,00	0,00	0,00	0,00	0,00	0,00	0,00	0,00	0,00	0,00	0,00	0,00	0,00
			TOTAL						1 638 242,52	346 368,02	838 573,96	320 979,13	99 890,95	14 155,39	18 275,07	0,00	0,00	0,00	0,00	0,00

SIEIL - APCP - RECETTES

Rappel : Situation des AP/CP délibérée au Comité syndical du :

10 février 2023 (BP 2023)

Libellé AP	Type de Programme	Libellé programme	Montant de l'AP	ECHEANCIER PREVISIONNEL DES CP												
				CP 2018	CP 2019	CP 2020	CP 2021	CP 2022	CP 2023	CP 2024	CP 2025	CP 2026	CP 2027	CP 2028	TOTAL	
ECLAIRAGE PUBLIC TRAVAUX RESEAUX	2019	2019W	RENOUVELLEMENT	501 320,20	0,00	162 232,61	196 295,44	85 396,40	35 358,18	22 037,57	0,00	0,00	0,00	0,00	0,00	501 320,20
		2019WM	RENOUVELLEMENT CONSECUTIF A MAINTENANCE	144 581,75	0,00	40 023,01	59 124,02	18 659,79	2 906,47	23 868,46	0,00	0,00	0,00	0,00	0,00	144 581,75
		2019WS	MODERNISATION SOURCES LUMIEUSES	212,00	0,00	0,00	212,00	0,00	0,00	0,00	0,00	0,00	0,00	0,00	0,00	212,00
		2019Y	DISSIMULATION	520 380,95	0,00	157 084,08	175 012,94	91 364,88	11 902,32	85 016,73	0,00	0,00	0,00	0,00	0,00	520 380,95
		2019Z	EXTENSION	434 015,66	0,00	222 236,18	162 444,29	35 256,04	5 113,04	8 966,11	0,00	0,00	0,00	0,00	0,00	434 015,66
		2019ML	PLAN D'AMENAGEMENT	160 769,86	0,00	54 869,81	57 447,48	25 638,00	0,00	22 814,57	0,00	0,00	0,00	0,00	0,00	160 769,86
<b>TOTAL</b>				<b>1 761 280,42</b>	<b>0,00</b>	<b>636 445,69</b>	<b>650 536,17</b>	<b>256 315,11</b>	<b>55 280,01</b>	<b>162 703,44</b>	<b>0,00</b>	<b>0,00</b>	<b>0,00</b>	<b>0,00</b>	<b>1 761 280,42</b>	

Situation des AP/CP au Budget 2023 après le vote du Comité syndical du :

27 juin 2023 (BS 2023)

Libellé AP	Type de Programme	Libellé programme	Montant de l'AP	ECHEANCIER PREVISIONNEL DES CP												
				CP 2018	CP 2019	CP 2020	CP 2021	CP 2022	CP 2023	CP 2024	CP 2025	CP 2026	CP 2027	CP 2028	TOTAL	
ECLAIRAGE PUBLIC TRAVAUX RESEAUX	2019	2019W	RENOUVELLEMENT	479 282,63	0,00	162 232,61	196 295,44	85 396,40	35 358,18	0,00	0,00	0,00	0,00	0,00	0,00	479 282,63
		2019WM	RENOUVELLEMENT CONSECUTIF A MAINTENANCE	125 380,91	0,00	40 023,01	59 124,02	18 659,79	2 906,47	4 667,62	0,00	0,00	0,00	0,00	0,00	125 380,91
		2019WS	MODERNISATION SOURCES LUMIEUSES	212,00	0,00	0,00	212,00	0,00	0,00	0,00	0,00	0,00	0,00	0,00	0,00	212,00
		2019Y	DISSIMULATION	467 396,85	0,00	157 084,08	175 012,94	91 364,88	11 902,32	32 032,63	0,00	0,00	0,00	0,00	0,00	467 396,85
		2019Z	EXTENSION	430 511,49	0,00	222 236,18	162 444,29	35 256,04	5 113,04	5 461,94	0,00	0,00	0,00	0,00	0,00	430 511,49
		2019ML	PLAN D'AMENAGEMENT	137 955,29	0,00	54 869,81	57 447,48	25 638,00	0,00	0,00	0,00	0,00	0,00	0,00	0,00	137 955,29
<b>TOTAL</b>				<b>1 640 739,17</b>	<b>0,00</b>	<b>636 445,69</b>	<b>650 536,17</b>	<b>256 315,11</b>	<b>55 280,01</b>	<b>42 162,19</b>	<b>0,00</b>	<b>0,00</b>	<b>0,00</b>	<b>0,00</b>	<b>1 640 739,17</b>	

Rappel : Situation des AP/CP délibérée au Comité syndical du :

10 février 2023 (BP 2023)

Libellé AP	Type de Programme	Libellé programme	Montant de l'AP	ECHEANCIER PREVISIONNEL DES CP												
				CP 2018	CP 2019	CP 2020	CP 2021	CP 2022	CP 2023	CP 2024	CP 2025	CP 2026	CP 2027	CP 2028	TOTAL	
ECLAIRAGE PUBLIC TRAVAUX RESEAUX	2020	2020W	RENOUVELLEMENT	443 730,30	0,00	0,00	47 569,67	289 667,71	52 776,04	53 716,88	0,00	0,00	0,00	0,00	0,00	443 730,30
		2020WM	RENOUVELLEMENT CONSECUTIF A MAINTENANCE	366 386,06	0,00	0,00	156 248,28	129 673,84	56 097,52	24 366,42	0,00	0,00	0,00	0,00	0,00	366 386,06
		2020Y	DISSIMULATION	375 000,00	0,00	0,00	28 520,32	155 661,95	54 495,32	136 322,41	0,00	0,00	0,00	0,00	0,00	375 000,00
		2020Z	EXTENSION	443 015,11	0,00	0,00	105 910,64	226 506,63	82 826,83	27 771,01	0,00	0,00	0,00	0,00	0,00	443 015,11
		2020ML	PLAN D'AMENAGEMENT	147 437,84	0,00	0,00	57 769,68	30 355,82	13 077,92	46 234,42	0,00	0,00	0,00	0,00	0,00	147 437,84
		<b>TOTAL</b>				<b>1 775 569,31</b>	<b>0,00</b>	<b>0,00</b>	<b>396 018,59</b>	<b>831 865,95</b>	<b>259 273,63</b>	<b>288 411,14</b>	<b>0,00</b>	<b>0,00</b>	<b>0,00</b>	<b>0,00</b>

Situation des AP/CP au Budget 2023 après le vote du Comité syndical du :

27 juin 2023 (BS 2023)

Libellé AP	Type de Programme	Libellé programme	Montant de l'AP	ECHEANCIER PREVISIONNEL DES CP												
				CP 2018	CP 2019	CP 2020	CP 2021	CP 2022	CP 2023	CP 2024	CP 2025	CP 2026	CP 2027	CP 2028	TOTAL	
ECLAIRAGE PUBLIC TRAVAUX RESEAUX	2020	2020W	RENOUVELLEMENT	430 064,11	0,00	0,00	47 569,67	289 667,71	52 776,04	40 050,69	0,00	0,00	0,00	0,00	0,00	430 064,11
		2020WM	RENOUVELLEMENT CONSECUTIF A MAINTENANCE	365 495,55	0,00	0,00	156 248,28	129 673,84	55 207,01	24 366,42	0,00	0,00	0,00	0,00	0,00	365 495,55
		2020Y	DISSIMULATION	279 542,93	0,00	0,00	28 520,32	155 661,95	54 495,32	40 865,34	0,00	0,00	0,00	0,00	0,00	279 542,93
		2020Z	EXTENSION	427 599,42	0,00	0,00	105 910,64	226 506,63	65 596,09	29 586,06	0,00	0,00	0,00	0,00	0,00	427 599,42
		2020ML	PLAN D'AMENAGEMENT	147 437,84	0,00	0,00	57 769,68	30 355,82	13 077,92	46 234,42	0,00	0,00	0,00	0,00	0,00	147 437,84
		<b>TOTAL</b>				<b>1 650 139,85</b>	<b>0,00</b>	<b>0,00</b>	<b>396 018,59</b>	<b>831 865,95</b>	<b>241 152,38</b>	<b>181 102,93</b>	<b>0,00</b>	<b>0,00</b>	<b>0,00</b>	<b>0,00</b>



**SIEIL - APCP - RECETTES**

Rappel : Situation des AP/CP délibérée au Comité syndical du :

10 février 2023 (BP 2023)

Libellé AP	Type de Programme	Libellé programme	Montant de l'AP	ECHEANCIER PREVISIONNEL DES CP												
				CP 2018	CP 2019	CP 2020	CP 2021	CP 2022	CP 2023	CP 2024	CP 2025	CP 2026	CP 2027	CP 2028	TOTAL	
ECLAIRAGE PUBLIC	TRAVAUX RESEAUX	2021	2021W	480 000,00	0,00	0,00	0,00	241 470,41	229 343,51	9 186,08	0,00	0,00	0,00	0,00	0,00	480 000,00
			2021WM	165 193,18	0,00	0,00	0,00	44 895,06	102 937,73	17 360,39	0,00	0,00	0,00	0,00	0,00	165 193,18
			2021Y	293 000,00	0,00	0,00	0,00	27 753,50	24 003,24	241 243,26	0,00	0,00	0,00	0,00	0,00	293 000,00
			2021Z	433 919,60	0,00	0,00	0,00	243 822,43	190 097,17	0,00	0,00	0,00	0,00	0,00	0,00	433 919,60
			2021ML	100 000,00	0,00	0,00	0,00	10 392,31	25 031,38	64 576,31	0,00	0,00	0,00	0,00	0,00	100 000,00
<b>TOTAL</b>			<b>1 472 112,78</b>	<b>0,00</b>	<b>0,00</b>	<b>0,00</b>	<b>568 333,71</b>	<b>571 413,03</b>	<b>332 366,04</b>	<b>0,00</b>	<b>0,00</b>	<b>0,00</b>	<b>0,00</b>	<b>0,00</b>	<b>1 472 112,78</b>	

Situation des AP/CP au Budget 2023 après le vote du Comité syndical du :

27 juin 2023 (BS 2023)

Libellé AP	Type de Programme	Libellé programme	Montant de l'AP	ECHEANCIER PREVISIONNEL DES CP												
				CP 2018	CP 2019	CP 2020	CP 2021	CP 2022	CP 2023	CP 2024	CP 2025	CP 2026	CP 2027	CP 2028	TOTAL	
ECLAIRAGE PUBLIC	TRAVAUX RESEAUX	2021	2021W	555 936,42	0,00	0,00	0,00	241 470,41	229 343,51	85 122,50	0,00	0,00	0,00	0,00	0,00	555 936,42
			2021WM	221 665,17	0,00	0,00	0,00	44 895,06	92 754,21	84 015,90	0,00	0,00	0,00	0,00	0,00	221 665,17
			2021Y	134 590,55	0,00	0,00	0,00	27 753,50	24 003,24	82 833,81	0,00	0,00	0,00	0,00	0,00	134 590,55
			2021Z	669 197,12	0,00	0,00	0,00	243 822,43	189 754,22	235 620,47	0,00	0,00	0,00	0,00	0,00	669 197,12
			2021ML	65 693,70	0,00	0,00	0,00	10 392,31	25 031,38	30 270,01	0,00	0,00	0,00	0,00	0,00	65 693,70
<b>TOTAL</b>			<b>1 647 082,96</b>	<b>0,00</b>	<b>0,00</b>	<b>0,00</b>	<b>568 333,71</b>	<b>560 886,56</b>	<b>517 862,69</b>	<b>0,00</b>	<b>0,00</b>	<b>0,00</b>	<b>0,00</b>	<b>0,00</b>	<b>1 647 082,96</b>	

Rappel : Situation des AP/CP délibérée au Comité syndical du :

10 février 2023 (BP 2023)

Libellé AP	Type de Programme	Libellé programme	Montant de l'AP	ECHEANCIER PREVISIONNEL DES CP												
				CP 2018	CP 2019	CP 2020	CP 2021	CP 2022	CP 2023	CP 2024	CP 2025	CP 2026	CP 2027	CP 2028	TOTAL	
ECLAIRAGE PUBLIC	TRAVAUX RESEAUX	2022	2022W	635 548,90	0,00	0,00	0,00	0,00	270 274,45	305 000,00	60 274,45	0,00	0,00	0,00	0,00	635 548,90
			2022WB	45 615,69	0,00	0,00	0,00	0,00	33 418,02	0,00	12 201,67	0,00	0,00	0,00	0,00	45 615,69
			2022WM	140 000,00	0,00	0,00	0,00	0,00	85 559,83	35 000,00	19 440,17	0,00	0,00	0,00	0,00	140 000,00
			2022Y	270 000,00	0,00	0,00	0,00	0,00	101 884,66	160 000,00	8 115,34	0,00	0,00	0,00	0,00	270 000,00
			2022Z	431 000,00	0,00	0,00	0,00	0,00	111 036,90	263 000,00	56 963,10	0,00	0,00	0,00	0,00	431 000,00
2022ML	65 000,00	0,00	0,00	0,00	0,00	12 490,73	40 000,00	13 509,27	0,00	0,00	0,00	0,00	65 000,00			
<b>TOTAL</b>			<b>1 587 168,59</b>	<b>0,00</b>	<b>0,00</b>	<b>0,00</b>	<b>0,00</b>	<b>614 664,59</b>	<b>803 000,00</b>	<b>169 504,00</b>	<b>0,00</b>	<b>0,00</b>	<b>0,00</b>	<b>0,00</b>	<b>1 587 168,59</b>	

Situation des AP/CP au Budget 2023 après le vote du Comité syndical du :

27 juin 2023 (BS 2023)

Libellé AP	Type de Programme	Libellé programme	Montant de l'AP	ECHEANCIER PREVISIONNEL DES CP												
				CP 2018	CP 2019	CP 2020	CP 2021	CP 2022	CP 2023	CP 2024	CP 2025	CP 2026	CP 2027	CP 2028	TOTAL	
ECLAIRAGE PUBLIC	TRAVAUX RESEAUX	2022	2022W	635 548,90	0,00	0,00	0,00	0,00	270 274,45	305 000,00	60 274,45	0,00	0,00	0,00	0,00	635 548,90
			2022WB	189 759,10	0,00	0,00	0,00	0,00	33 418,02	63 118,01	93 223,07	0,00	0,00	0,00	0,00	189 759,10
			2022WM	206 559,11	0,00	0,00	0,00	0,00	80 296,51	45 571,68	80 690,92	0,00	0,00	0,00	0,00	206 559,11
			2022Y	270 000,00	0,00	0,00	0,00	0,00	101 884,66	160 000,00	8 115,34	0,00	0,00	0,00	0,00	270 000,00
			2022Z	431 000,00	0,00	0,00	0,00	0,00	110 823,94	170 000,00	150 176,06	0,00	0,00	0,00	0,00	431 000,00
2022ML	65 000,00	0,00	0,00	0,00	0,00	12 490,73	13 000,00	39 509,27	0,00	0,00	0,00	0,00	65 000,00			
<b>TOTAL</b>			<b>1 797 867,11</b>	<b>0,00</b>	<b>0,00</b>	<b>0,00</b>	<b>0,00</b>	<b>609 188,31</b>	<b>756 689,69</b>	<b>431 989,11</b>	<b>0,00</b>	<b>0,00</b>	<b>0,00</b>	<b>0,00</b>	<b>1 797 867,11</b>	

Situation des AP/CP au Budget 2023 après le vote du Comité syndical du :

10 février 2023 (BP 2023)

Libellé AP	Type de Programme	Libellé programme	Montant de l'AP	ECHEANCIER PREVISIONNEL DES CP												
				CP 2018	CP 2019	CP 2020	CP 2021	CP 2022	CP 2023	CP 2024	CP 2025	CP 2026	CP 2027	CP 2028	TOTAL	
ECLAIRAGE PUBLIC	TRAVAUX RESEAUX	2023	2023W	567 000,00	0,00	0,00	0,00	0,00	0,00	85 000,00	340 000,00	142 000,00	0,00	0,00	0,00	567 000,00
			2023WM	203 000,00	0,00	0,00	0,00	0,00	0,00	30 000,00	122 000,00	51 000,00	0,00	0,00	0,00	203 000,00
			2023Y	182 000,00	0,00	0,00	0,00	0,00	0,00	27 000,00	109 000,00	46 000,00	0,00	0,00	0,00	182 000,00
			2023Z	304 000,00	0,00	0,00	0,00	0,00	0,00	46 000,00	182 000,00	76 000,00	0,00	0,00	0,00	304 000,00
			2023ML	68 000,00	0,00	0,00	0,00	0,00	0,00	10 000,00	41 000,00	17 000,00	0,00	0,00	0,00	68 000,00
<b>TOTAL</b>			<b>1 324 000,00</b>	<b>0,00</b>	<b>0,00</b>	<b>0,00</b>	<b>0,00</b>	<b>0,00</b>	<b>198 000,00</b>	<b>794 000,00</b>	<b>332 000,00</b>	<b>0,00</b>	<b>0,00</b>	<b>0,00</b>	<b>1 324 000,00</b>	

Situation des AP/CP au Budget 2023 après le vote du Comité syndical du :

27 juin 2023 (BS 2023)

Libellé AP	Type de Programme	Libellé programme	Montant de l'AP	ECHEANCIER PREVISIONNEL DES CP												
				CP 2018	CP 2019	CP 2020	CP 2021	CP 2022	CP 2023	CP 2024	CP 2025	CP 2026	CP 2027	CP 2028	TOTAL	
ECLAIRAGE PUBLIC	TRAVAUX RESEAUX	2023	2023W	1 002 000,00	0,00	0,00	0,00	0,00	0,00	215 000,00	645 000,00	142 000,00	0,00	0,00	0,00	1 002 000,00
			2023WM	203 000,00	0,00	0,00	0,00	0,00	0,00	30 000,00	122 000,00	51 000,00	0,00	0,00	0,00	203 000,00
			2023Y	263 000,00	0,00	0,00	0,00	0,00	0,00	39 000,00	158 000,00	66 000,00	0,00	0,00	0,00	263 000,00
			2023Z	68 000,00	0,00	0,00	0,00	0,00	0,00	10 000,00	41 000,00	17 000,00	0,00	0,00	0,00	68 000,00
			2023ML	0,00	0,00	0,00	0,00	0,00	0,00	0,00	0,00	0,00	0,00	0,00	0,00	0,00
<b>TOTAL</b>			<b>1 536 000,00</b>	<b>0,00</b>	<b>0,00</b>	<b>0,00</b>	<b>0,00</b>	<b>0,00</b>	<b>294 000,00</b>	<b>966 000,00</b>	<b>276 000,00</b>	<b>0,00</b>	<b>0,00</b>	<b>0,00</b>	<b>1 536 000,00</b>	

# FINANCES

## BUDGET SUPPLÉMENTAIRE

## 2023 DU BUDGET PRINCIPAL

**Annexe 13**

**SYNDICAT ENERGIE INDRE-ET-LOIRE - BUDGET PRINCIPAL - BS - 2023**

**REPUBLIQUE FRANÇAISE**

**Commune + 3500 habitants - SYNDICAT ENERGIE INDRE-ET-LOIRE (1)**  
**AGREGE AU BUDGET PRINCIPAL DE (2)**

Numéro SIRET : 20007654500017

POSTE COMPTABLE : PAIERIE DEPARTEMENTALE 37

**M. 14**

**Budget supplémentaire (3)**  
**Voté par nature**

**BUDGET : BUDGET PRINCIPAL (4)**

**ANNEE 2023**

(1) Indiquer la nature juridique et le nom de la collectivité ou de l'établissement (commune, CCAS, EPCI, syndicat mixte, etc).

(2) A renseigner uniquement pour les budgets annexes.

(3) Préciser s'il s'agit du budget supplémentaire ou d'une décision modificative.

(4) Indiquer le budget concerné : budget principal ou libellé du budget annexe.

SYNDICAT ENERGIE INDRE-ET-LOIRE - BUDGET PRINCIPAL - BS - 2023

## Sommaire

### I - Informations générales (6)

A - Informations statistiques, fiscales et financières	4
B - Modalités de vote du budget	5

### II - Présentation générale du budget

A1 - Vue d'ensemble - Sections	6
A2 - Vue d'ensemble - Section de fonctionnement - Chapitres	7
A3 - Vue d'ensemble - Section d'investissement - Chapitres	9
B1 - Balance générale du budget - Dépenses	11
B2 - Balance générale du budget - Recettes	13

### III - Vote du budget

A1 - Section de fonctionnement - Détail des dépenses	15
A2 - Section de fonctionnement - Détail des recettes	17
B1 - Section d'investissement - Détail des dépenses	18
B2 - Section d'investissement - Détail des recettes	20
B3 - Opérations d'équipement - Détail des chapitres et articles	22

### IV - Annexes (7)

#### A - Eléments du bilan

A1 - Présentation croisée par fonction (1)	23
A1.1 - Présentation croisée par fonction - Détail fonctionnement	27
A1.2 - Présentation croisée par fonction - Détail investissement	46
A2.1 - Etat de la dette - Détail des crédits de trésorerie	76
A2.2 - Etat de la dette - Répartition par nature de dette	77
A2.3 - Etat de la dette - Répartition des emprunts par structure de taux	81
A2.4 - Etat de la dette - Typologie de la répartition de l'encours	82
A2.5 - Etat de la dette - Détail des opérations de couverture	Sans Objet
A2.6 - Etat de la dette - Dette pour financer l'emprunt d'un autre organisme	Sans Objet
A2.7 - Etat de la dette - Autres dettes	Sans Objet
A3 - Méthodes utilisées pour les amortissements	83
A4 - Etat des provisions	Sans Objet
A5 - Etalement des provisions	Sans Objet
A6.1 - Equilibre des opérations financières - Dépenses	84
A6.2 - Equilibre des opérations financières - Recettes	85
A7.1.1 - Etats des dépenses et recettes des services d'eau et d'assainissement - Fonctionnement (2)	Sans Objet
A7.1.2 - Etats des dépenses et recettes des services d'eau et d'assainissement - Investissement (2)	Sans Objet
A7.2.1 - Etats de la répartition de la TEOM - Fonctionnement (3)	Sans Objet
A7.2.2 - Etats de la répartition de la TEOM - Investissement (3)	Sans Objet
A8 - Etat des charges transférées	Sans Objet
A9 - Détail des opérations pour le compte de tiers	Sans Objet

#### B - Engagements hors bilan

B1.1 - Etat des emprunts garantis par la commune ou l'établissement (4)	Sans Objet
B1.2 - Calcul du ratio d'endettement relatif aux garanties d'emprunt	Sans Objet
B1.3 - Etat des contrats de crédit-bail	Sans Objet
B1.4 - Etat des contrats de partenariat public-privé	Sans Objet
B1.5 - Etat des autres engagements donnés	87
B1.6 - Etat des engagements reçus	89
B1.7 - Subventions versées dans le cadre du vote du budget (5)	91
B2.1 - Etat des autorisations de programme et des crédits de paiement afférents	92
B2.2 - Etat des autorisations d'engagement et des crédits de paiement afférents	Sans Objet
B3 - Emploi des recettes grevées d'une affectation spéciale	Sans Objet

#### C - Autres éléments d'informations

C1 - Etat du personnel	94
C2 - Liste des organismes dans lesquels a été pris un engagement financier (4)	97
C3.1 - Liste des organismes de regroupement auxquels adhère la commune ou l'établissement	Sans Objet
C3.2 - Liste des établissements publics créés	Sans Objet
C3.3 - Liste des services individualisés dans un budget annexe	98
C3.4 - Liste des services assujettis à la TVA et non érigés en budget annexe	Sans Objet

#### D - Décision en matière de taux de contributions directes - Arrêté et signatures

D1 - Décision en matière de taux de contributions directes	Sans Objet
--	------------

Annexe 13

SYNDICAT ENERGIE INDRE-ET-LOIRE - BUDGET PRINCIPAL - BS - 2023

Code INSEE 37261	SYNDICAT ENERGIE INDRE-ET-LOIRE BUDGET PRINCIPAL	BS 2023
---------------------	---	------------

<b>I – INFORMATIONS GENERALES</b>		<b>I</b>
<b>INFORMATIONS STATISTIQUES, FISCALES ET FINANCIERES</b>		<b>A</b>

Informations statistiques	Valeurs
Population totale (colonne h du recensement INSEE) :	480708
Nombre de résidences secondaires (article R. 2313-1 <i>in fine</i> ) :	
Nom de l'EPCI à fiscalité propre auquel la commune adhère :	

Potentiel fiscal et financier (1)		Valeurs par hab. (population DGF)	Moyennes nationales du potentiel financier par habitants de la strate
Fiscal	Financier		
0.00	0.00	0.00	0.00

Informations financières – ratios (2)		Valeurs	Moyennes nationales de la strate (3)
1	Dépenses d'exploitation / Dépenses réelles de fonctionnement		
2	Produit d'exploitation domaine / Recettes réelles de fonctionnement		
3	Transferts reçus / Recettes réelles de fonctionnement		
4	Emprunts réalisés / Dépenses d'équipement brut		
5	Encours de la dette		

Dans l'ensemble des tableaux, les cases grisées ne doivent pas être remplies.

(1) Il s'agit du potentiel fiscal et du potentiel financier définis à l'article L. 2334-4 du code général des collectivités territoriales qui figurent sur la fiche de répartition de la DGF de l'exercice N-1 établie sur la base des informations N-2 (transmise par les services préfectoraux).

(2) Les ratios 1 à 6 sont obligatoires pour les communes de 3 500 habitants et plus et leurs établissements publics administratifs ainsi que pour les EPCI dotés d'une fiscalité propre comprenant au moins une commune de 3 500 habitants et plus.

Les ratios 7 à 10 sont obligatoires pour les communes de 10 000 habitants et plus et leurs établissements publics administratifs ainsi que pour les EPCI dotés d'une fiscalité propre comprenant au moins une commune de 10 000 habitants et plus (cf. articles L. 2313-1, L. 2313-2, R. 2313-1, R. 2313-2 et R. 5211-15 du CGCT). Pour les caisses des écoles, les EPCI non dotés d'une fiscalité propre et les syndicats mixtes associant exclusivement des communes et des EPCI, il conviendra d'appliquer les ratios prévus respectivement par les articles R. 2313-7, R. 5211-15 et R. 5711-3 du CGCT.

(3) Il convient d'indiquer les moyennes de la catégorie de l'organisme en cause (commune, communauté urbaine, communauté d'agglomération, ...) et les sources d'où sont tirées les informations (statistiques de la direction générale des collectivités locales ou de la direction générale de la comptabilité publique). Il s'agit des moyennes de la dernière année connue.

**SYNDICAT ENERGIE INDRE-ET-LOIRE - BUDGET PRINCIPAL - BS - 2023**

<b>I – INFORMATIONS GENERALES</b>	<b>I</b>
<b>MODALITES DE VOTE DU BUDGET</b>	<b>B</b>

- I – L'assemblée délibérante a voté le présent budget par nature :
- au niveau (1) du chapitre pour la section d'investissement.
  - sans (2) les programmes d'équipement.
  - au niveau (1) du chapitre pour la section de fonctionnement.
  - sans (3) vote formel sur chacun des chapitres.

La liste des articles spécialisés sur lesquels l'ordonnateur ne peut procéder à des virements d'article à article est la suivante :

II – En l'absence de mention au paragraphe I ci-dessus, le budget est réputé voté par chapitre, et, en section d'investissement, sans chapitre de dépense « opération d'équipement ».

III – Les provisions sont (4) semi-budgétaires (pas d'inscriptions en recettes de la section d'investissement) .

IV – La comparaison s'effectue par rapport au budget de l'exercice (5).

V – Le présent budget a été voté (6) avec reprise des résultats de l'exercice N-1 après le vote du compte administratif N-1.

(1) A compléter par « du chapitre » ou « de l'article ».

(2) Indiquer « avec » ou « sans » les chapitres opérations d'équipement.

(3) Indiquer « avec » ou « sans » vote formel.

(4) A compléter par un seul des deux choix suivants :

- semi-budgétaires (pas d'inscription en recette de la section d'investissement) ;
- budgétaires (délibération n° ..... du .....).

(5) Budget de l'exercice = budget primitif + budget supplémentaire + décision modificative, s'il y a lieu.

(6) A compléter par un seul des trois choix suivants :

- sans reprise des résultats de l'exercice N-1 ;
- avec reprise des résultats de l'exercice N-1 après le vote du compte administratif N-1 ;
- avec reprise anticipée des résultats de l'exercice N-1.

Annexe 13

SYNDICAT ENERGIE INDRE-ET-LOIRE - BUDGET PRINCIPAL - BS - 2023

<b>II – PRESENTATION GENERALE DU BUDGET</b>	<b>II</b>
<b>VUE D'ENSEMBLE</b>	<b>A1</b>

**FONCTIONNEMENT**

		DEPENSES DE LA SECTION DE FONCTIONNEMENT	RECETTES DE LA SECTION DE FONCTIONNEMENT
<b>V O T E</b>	<b>CREDITS DE FONCTIONNEMENT VOTES AU TITRE DU PRESENT BUDGET (1)</b>	1 100 000,00	1 100 000,00
+		+	+
<b>R E P O R T S</b>	<b>RESTES A REALISER (R.A.R) DE L'EXERCICE PRECEDENT (2)</b>	0,00	0,00
	<b>002 RESULTAT DE FONCTIONNEMENT REPORTE (2)</b>	(si déficit) 0,00	(si excédent) 0,00
=		=	=
<b>TOTAL DE LA SECTION DE FONCTIONNEMENT (3)</b>		1 100 000,00	1 100 000,00

**INVESTISSEMENT**

		DEPENSES DE LA SECTION D'INVESTISSEMENT	RECETTES DE LA SECTION D'INVESTISSEMENT
<b>V O T E</b>	<b>CREDITS D'INVESTISSEMENT (1) VOTES AU TITRE DU PRESENT BUDGET (y compris le compte 1068)</b>	-323 312,70	1 110 047,92
+		+	+
<b>R E P O R T S</b>	<b>RESTES A REALISER (R.A.R) DE L'EXERCICE PRECEDENT (2)</b>	1 799 580,63	2 613 349,83
	<b>001 SOLDE D'EXECUTION DE LA SECTION D'INVESTISSEMENT REPORTE (2)</b>	(si solde négatif) 2 247 129,82	(si solde positif) 0,00
=		=	=
<b>TOTAL DE LA SECTION D'INVESTISSEMENT (3)</b>		3 723 397,75	3 723 397,75

**TOTAL**

<b>TOTAL DU BUDGET (3)</b>	<b>4 823 397,75</b>	<b>4 823 397,75</b>
----------------------------	---------------------	---------------------

(1) Au budget primitif, les crédits votés correspondent aux crédits votés lors de cette étape budgétaire. De même, pour les décisions modificatives et le budget supplémentaire, les crédits votés correspondent aux crédits votés lors de l'étape budgétaire sans sommation avec ceux antérieurement votés lors du même exercice.

(2) A servir uniquement en cas de reprise des résultats de l'exercice précédent, soit après le vote du compte administratif, soit en cas de reprise anticipée des résultats.

Les restes à réaliser de la section de fonctionnement correspondent en dépenses, aux dépenses engagées non mandatées et non rattachées telles qu'elles ressortent de la comptabilité des engagements et en recettes, aux recettes certaines n'ayant pas donné lieu à l'émission d'un titre et non rattachées (R. 2311-11 du CGCT).

Les restes à réaliser de la section d'investissement correspondent en dépenses, aux dépenses engagées non mandatées au 31/12 de l'exercice précédent telles qu'elles ressortent de la comptabilité des engagements et aux recettes certaines n'ayant pas donné lieu à l'émission d'un titre au 31/12 de l'exercice précédent (R. 2311-11 du CGCT).

(3) Total de la section de fonctionnement = RAR + résultat reporté + crédits de fonctionnement votés.

Total de la section d'investissement = RAR + solde d'exécution reporté + crédits d'investissement votés.

Total du budget = Total de la section de fonctionnement + Total de la section d'investissement.

SYNDICAT ENERGIE INDRE-ET-LOIRE - BUDGET PRINCIPAL - BS - 2023

<b>II - PRESENTATION GENERALE DU BUDGET</b>	<b>II</b>
<b>SECTION DE FONCTIONNEMENT – CHAPITRES</b>	<b>A2</b>

**DEPENSES DE FONCTIONNEMENT**

Chap.	Libellé	Budget de l'exercice (1) I	Restes à réaliser N-1 (2) II	Propositions nouvelles	VOTE (3) III	TOTAL IV = I + II + III
011	Charges à caractère général	3 652 000,00	0,00	680 000,00	680 000,00	4 332 000,00
012	Charges de personnel, frais assimilés	2 815 000,00	0,00	0,00	0,00	2 815 000,00
014	Atténuations de produits	1 300 000,00	0,00	160 000,00	160 000,00	1 460 000,00
65	Autres charges de gestion courante	652 000,00	0,00	0,00	0,00	652 000,00
656	Frais fonctionnement des groupes d'élus	0,00	0,00	0,00	0,00	0,00
<b>Total des dépenses de gestion courante</b>		<b>8 419 000,00</b>	<b>0,00</b>	<b>840 000,00</b>	<b>840 000,00</b>	<b>9 259 000,00</b>
66	Charges financières	235 000,00	0,00	0,00	0,00	235 000,00
67	Charges exceptionnelles	242 000,00	0,00	0,00	0,00	242 000,00
68	Dotations provisions semi-budgétaires (4)	0,00		0,00	0,00	0,00
022	Dépenses imprévues	100 000,00		0,00	0,00	100 000,00
<b>Total des dépenses réelles de fonctionnement</b>		<b>8 996 000,00</b>	<b>0,00</b>	<b>840 000,00</b>	<b>840 000,00</b>	<b>9 836 000,00</b>
023	Virement à la section d'investissement (5)	1 500 000,00		260 000,00	260 000,00	1 760 000,00
042	Opérat° ordre transfert entre sections (5)	9 000 000,00		0,00	0,00	9 000 000,00
043	Opérat° ordre intérieur de la section (5)	0,00		0,00	0,00	0,00
<b>Total des dépenses d'ordre de fonctionnement</b>		<b>10 500 000,00</b>		<b>260 000,00</b>	<b>260 000,00</b>	<b>10 760 000,00</b>
<b>TOTAL</b>		<b>19 496 000,00</b>	<b>0,00</b>	<b>1 100 000,00</b>	<b>1 100 000,00</b>	<b>20 596 000,00</b>

+

<b>D 002 RESULTAT REPORTE OU ANTICIPE (2)</b>	<b>0,00</b>
---	-------------

=

<b>TOTAL DES DEPENSES DE FONCTIONNEMENT CUMULEES</b>	<b>20 596 000,00</b>
--	----------------------

**RECETTES DE FONCTIONNEMENT**

Chap.	Libellé	Budget de l'exercice (1) I	Restes à réaliser N-1 (2) II	Propositions nouvelles	VOTE (3) III	TOTAL IV = I + II + III
013	Atténuations de charges	60 000,00	0,00	0,00	0,00	60 000,00
70	Produits services, domaine et ventes div	255 000,00	0,00	0,00	0,00	255 000,00
73	Impôts et taxes	10 500 000,00	0,00	1 000 000,00	1 000 000,00	11 500 000,00
74	Dotations et participations	1 771 000,00	0,00	0,00	0,00	1 771 000,00
75	Autres produits de gestion courante	3 095 000,00	0,00	0,00	0,00	3 095 000,00
<b>Total des recettes de gestion courante</b>		<b>15 681 000,00</b>	<b>0,00</b>	<b>1 000 000,00</b>	<b>1 000 000,00</b>	<b>16 681 000,00</b>
76	Produits financiers	0,00	0,00	0,00	0,00	0,00
77	Produits exceptionnels	15 000,00	0,00	0,00	0,00	15 000,00
78	Reprises provisions semi-budgétaires (4)	0,00		0,00	0,00	0,00
<b>Total des recettes réelles de fonctionnement</b>		<b>15 696 000,00</b>	<b>0,00</b>	<b>1 000 000,00</b>	<b>1 000 000,00</b>	<b>16 696 000,00</b>
042	Opérat° ordre transfert entre sections (5)	3 800 000,00		100 000,00	100 000,00	3 900 000,00
043	Opérat° ordre intérieur de la section (5)	0,00		0,00	0,00	0,00
<b>Total des recettes d'ordre de fonctionnement</b>		<b>3 800 000,00</b>		<b>100 000,00</b>	<b>100 000,00</b>	<b>3 900 000,00</b>
<b>TOTAL</b>		<b>19 496 000,00</b>	<b>0,00</b>	<b>1 100 000,00</b>	<b>1 100 000,00</b>	<b>20 596 000,00</b>

+

<b>R 002 RESULTAT REPORTE OU ANTICIPE (2)</b>	<b>0,00</b>
---	-------------

=

<b>TOTAL DES RECETTES DE FONCTIONNEMENT CUMULEES</b>	<b>20 596 000,00</b>
--	----------------------

**Pour information :**

<b>AUTOFINANCEMENT PREVISIONNEL DÉGAGÉ AU PROFIT DE LA SECTION D'INVESTISSEMENT (6)</b>	<b>6 860 000,00</b>	Il s'agit, pour un budget voté en équilibre, des ressources propres correspondant à l'excédent des recettes réelles de fonctionnement sur les dépenses réelles de fonctionnement. Il sert à financer le remboursement du capital de la dette et les nouveaux investissements de la commune ou de l'établissement.
---	---------------------	---

(1) Cf. Modalités de vote I-B.

(2) La colonne RAR n'est à renseigner qu'en l'absence de reprise anticipée du résultat lors du vote du budget primitif.

(3) Il s'agit des nouveaux crédits votés lors de la présente délibération, hors RAR.



Annexe 13

SYNDICAT ENERGIE INDRE-ET-LOIRE - BUDGET PRINCIPAL - BS - 2023

<b>II – PRESENTATION GENERALE DU BUDGET</b>	<b>II</b>
<b>SECTION D'INVESTISSEMENT – CHAPITRES</b>	<b>A3</b>

DEPENSES D'INVESTISSEMENT

Chap.	Libellé	Budget de l'exercice (1) I	Restes à réaliser N-1 (2) II	Propositions nouvelles	VOTE (3) III	TOTAL IV = I + II + III
010	Stocks (5)	0,00	0,00	0,00	0,00	0,00
20	Immobilisations incorporelles (sauf 204)	762 000,00	436 962,21	50 000,00	50 000,00	1 248 962,21
204	Subventions d'équipement versées	1 463 998,28	454 373,42	182 000,00	182 000,00	2 100 371,70
21	Immobilisations corporelles	23 374 296,13	0,00	-637 777,63	-637 777,63	22 736 518,50
22	Immobilisations reçues en affectation (6)	0,00	0,00	0,00	0,00	0,00
23	Immobilisations en cours	7 966 689,22	894 288,00	-250 000,00	-250 000,00	8 610 977,22
	Total des opérations d'équipement	0,00	0,00	0,00	0,00	0,00
	<b>Total des dépenses d'équipement</b>	<b>33 566 983,63</b>	<b>1 785 623,63</b>	<b>-655 777,63</b>	<b>-655 777,63</b>	<b>34 696 829,63</b>
10	Dotations, fonds divers et réserves	0,00	0,00	0,00	0,00	0,00
13	Subventions d'investissement	50 000,00	0,00	200 000,00	200 000,00	250 000,00
16	Emprunts et dettes assimilées	600 000,00	0,00	0,00	0,00	600 000,00
18	Compte de liaison : affectat° (BA,régie) (7)	0,00	0,00	0,00	0,00	0,00
26	Participat° et créances rattachées	50 000,00	0,00	0,00	0,00	50 000,00
27	Autres immobilisations financières	1 136 500,00	13 957,00	0,00	0,00	1 150 457,00
020	Dépenses imprévues	203 701,95		32 464,93	32 464,93	236 166,88
	<b>Total des dépenses financières</b>	<b>2 040 201,95</b>	<b>13 957,00</b>	<b>232 464,93</b>	<b>232 464,93</b>	<b>2 286 623,88</b>
45...	Total des opé. pour compte de tiers(8)	0,00	0,00	0,00	0,00	0,00
	<b>Total des dépenses réelles d'investissement</b>	<b>35 607 185,58</b>	<b>1 799 580,63</b>	<b>-423 312,70</b>	<b>-423 312,70</b>	<b>36 983 453,51</b>
040	Opérat° ordre transfert entre sections (4)	3 800 000,00		100 000,00	100 000,00	3 900 000,00
041	Opérations patrimoniales (4)	3 300 000,00		0,00	0,00	3 300 000,00
	<b>Total des dépenses d'ordre d'investissement</b>	<b>7 100 000,00</b>		<b>100 000,00</b>	<b>100 000,00</b>	<b>7 200 000,00</b>
	<b>TOTAL</b>	<b>42 707 185,58</b>	<b>1 799 580,63</b>	<b>-323 312,70</b>	<b>-323 312,70</b>	<b>44 183 453,51</b>

+

<b>D 001 SOLDE D'EXECUTION NEGATIF REPORTE OU ANTICIPE (2)</b>	<b>2 247 129,82</b>
--	---------------------

=

<b>TOTAL DES DEPENSES D'INVESTISSEMENT CUMULEES</b>	<b>46 430 583,33</b>
---	----------------------

RECETTES D'INVESTISSEMENT

Chap.	Libellé	Budget de l'exercice(1) I	Restes à réaliser N-1 (2) II	Propositions nouvelles	VOTE (3) III	TOTAL IV = I + II + III
010	Stocks (5)	0,00	0,00	0,00	0,00	0,00
13	Subventions d'investissement (hors 138)	20 112 185,58	0,00	-780 632,36	-780 632,36	19 331 553,22
16	Emprunts et dettes assimilées (hors165)	5 000 000,00	2 000 000,00	-5 000 000,00	-5 000 000,00	2 000 000,00
20	Immobilisations incorporelles (sauf 204)	0,00	0,00	0,00	0,00	0,00
204	Subventions d'équipement versées	0,00	0,00	0,00	0,00	0,00
21	Immobilisations corporelles	50 000,00	0,00	0,00	0,00	50 000,00
22	Immobilisations reçues en affectation (6)	0,00	0,00	0,00	0,00	0,00
23	Immobilisations en cours	200 000,00	0,00	0,00	0,00	200 000,00
	<b>Total des recettes d'équipement</b>	<b>25 362 185,58</b>	<b>2 000 000,00</b>	<b>-5 780 632,36</b>	<b>-5 780 632,36</b>	<b>21 581 553,22</b>
10	Dotations, fonds divers et réserves (hors 1068)	700 000,00	0,00	0,00	0,00	700 000,00
1068	Excédents de fonctionnement capitalisés (9)	0,00	0,00	6 630 680,28	6 630 680,28	6 630 680,28
138	Autres subvent° invest. non transf.	0,00	0,00	0,00	0,00	0,00
165	Dépôts et cautionnements reçus	0,00	0,00	0,00	0,00	0,00
18	Compte de liaison : affectat° (BA,régie) (7)	0,00	0,00	0,00	0,00	0,00
26	Participat° et créances rattachées	0,00	0,00	0,00	0,00	0,00
27	Autres immobilisations financières	2 845 000,00	613 349,83	0,00	0,00	3 458 349,83
024	Produits des cessions d'immobilisations	0,00	0,00	0,00	0,00	0,00
	<b>Total des recettes financières</b>	<b>3 545 000,00</b>	<b>613 349,83</b>	<b>6 630 680,28</b>	<b>6 630 680,28</b>	<b>10 789 030,11</b>
45...	Total des opé. pour le compte de tiers (8)	0,00	0,00	0,00	0,00	0,00
	<b>Total des recettes réelles d'investissement</b>	<b>28 907 185,58</b>	<b>2 613 349,83</b>	<b>850 047,92</b>	<b>850 047,92</b>	<b>32 370 583,33</b>
021	Virement de la sect° de fonctionnement (4)	1 500 000,00		260 000,00	260 000,00	1 760 000,00
040	Opérat° ordre transfert entre sections (4)	9 000 000,00		0,00	0,00	9 000 000,00

SYNDICAT ENERGIE INDRE-ET-LOIRE - BUDGET PRINCIPAL - BS - 2023

Chap.	Libellé	Budget de l'exercice(1) I	Restes à réaliser N-1 (2) II	Propositions nouvelles	VOTE (3) III	TOTAL IV = I + II + III
041	Opérations patrimoniales (4)	3 300 000,00		0,00	0,00	3 300 000,00
<b>Total des recettes d'ordre d'investissement</b>		<b>13 800 000,00</b>		<b>260 000,00</b>	<b>260 000,00</b>	<b>14 060 000,00</b>
<b>TOTAL</b>		<b>42 707 185,58</b>	<b>2 613 349,83</b>	<b>1 110 047,92</b>	<b>1 110 047,92</b>	<b>46 430 583,33</b>

+	
<b>R 001 SOLDE D'EXECUTION POSITIF REPORTE OU ANTICIPE (2)</b>	<b>0,00</b>
=	
<b>TOTAL DES RECETTES D'INVESTISSEMENT CUMULEES</b>	<b>46 430 583,33</b>

Pour information :

Il s'agit, pour un budget voté en équilibre, des ressources propres correspondant à l'excédent des recettes réelles de fonctionnement sur les dépenses réelles de fonctionnement. Il sert à financer le remboursement du capital de la dette et les nouveaux investissements de la commune ou de l'établissement.

<b>AUTOFINANCEMENT PREVISIONNEL DÉGAGÉ PAR LA SECTION DE FONCTIONNEMENT (10)</b>	<b>6 860 000,00</b>
--	---------------------

(1) Cf. Modalités de vote I-B.

(2) Inscrire en cas de reprise des résultats de l'exercice précédent (après vote du compte administratif) ou si reprise anticipée des résultats.

(3) Le vote de l'organe délibérant porte uniquement sur les propositions nouvelles.

(4) DF 023 = RI 021 ; DI 040 = RF 042 ; RI 040 = DF 042 ; DI 041 = RI 041 ; DF 043 = RF 043.

(5) A servir uniquement dans le cadre d'un suivi des stocks selon la méthode de l'inventaire permanent simplifié autorisée pour les seules opérations d'aménagements (lotissement, ZAC...) par ailleurs retracées dans le cadre de budgets annexes.

(6) En dépenses, le chapitre 22 retrace les travaux d'investissement réalisés sur les biens reçus en affectation. En recette, il retrace, le cas échéant, l'annulation de tels travaux effectués sur un exercice antérieur.

(7) A servir uniquement lorsque la commune ou l'établissement effectue une dotation initiale en espèces au profit d'un service public non personnalisé qu'elle ou qu'il crée.

(8) Seul le total des opérations pour compte de tiers figure sur cet état (voir le détail Annexe IV A9).

(9) Le compte 1068 n'est pas un chapitre mais un article du chapitre 10.

(10) Solde de l'opération DF 023 + DF 042 – RF 042 ou solde de l'opération RI 021 + RI 040 – DI 040.

Annexe 13

SYNDICAT ENERGIE INDRE-ET-LOIRE - BUDGET PRINCIPAL - BS - 2023

<b>II – PRESENTATION GENERALE DU BUDGET</b>	<b>II</b>
<b>BALANCE GENERALE DU BUDGET</b>	<b>B1</b>

**1 – DEPENSES (du présent budget + restes à réaliser)**

	FONCTIONNEMENT	Opérations réelles (1)	Opérations d'ordre (2)	TOTAL
011	Charges à caractère général	680 000,00		680 000,00
012	Charges de personnel, frais assimilés	0,00		0,00
014	Atténuations de produits	160 000,00		160 000,00
60	Achats et variation des stocks (3)		0,00	0,00
65	Autres charges de gestion courante	0,00		0,00
656	Frais fonctionnement des groupes d'élus (4)	0,00		0,00
66	Charges financières	0,00	0,00	0,00
67	Charges exceptionnelles	0,00	0,00	0,00
68	Dot. aux amortissements et provisions	0,00	0,00	0,00
71	Production stockée (ou déstockage) (3)		0,00	0,00
022	Dépenses imprévues	0,00		0,00
023	Virement à la section d'investissement		260 000,00	260 000,00
<b>Dépenses de fonctionnement – Total</b>		<b>840 000,00</b>	<b>260 000,00</b>	<b>1 100 000,00</b>

+

<b>D 002 RESULTAT REPORTE OU ANTICIPE</b>	<b>0,00</b>
---	-------------

=

<b>TOTAL DES DEPENSES DE FONCTIONNEMENT CUMULEES</b>	<b>1 100 000,00</b>
--	---------------------

	INVESTISSEMENT	Opérations réelles (1)	Opérations d'ordre (2)	TOTAL
10	Dotations, fonds divers et réserves	0,00	0,00	0,00
13	Subventions d'investissement	200 000,00	0,00	200 000,00
15	Provisions pour risques et charges (5)		0,00	0,00
16	Emprunts et dettes assimilées (sauf 1688 non budgétaire)	0,00	0,00	0,00
18	Compte de liaison : affectat° (BA,régie)	(8) 0,00		0,00
	Total des opérations d'équipement	0,00		0,00
198	Neutral. amort. subv. équip. versées		100 000,00	100 000,00
20	Immobilisations incorporelles (sauf 204) (6)	486 962,21	0,00	486 962,21
204	Subventions d'équipement versées	636 373,42	0,00	636 373,42
21	Immobilisations corporelles (6)	-637 777,63	0,00	-637 777,63
22	Immobilisations reçues en affectation (6)	(9) 0,00	0,00	0,00
23	Immobilisations en cours (6)	644 288,00	0,00	644 288,00
26	Participations et créances rattachées	0,00	0,00	0,00
27	Autres immobilisations financières	13 957,00	0,00	13 957,00
28	Amortissement des immobilisations (reprises)		0,00	0,00
29	Prov. pour dépréciat° immobilisations (5)		0,00	0,00
39	Prov. dépréciat° des stocks et en-cours (5)		0,00	0,00
45...	Total des opérations pour compte de tiers (7)	0,00	0,00	0,00
481	Charges à rép. sur plusieurs exercices		0,00	0,00
49	Prov. dépréc. comptes de tiers (5)		0,00	0,00
59	Prov. dépréc. comptes financiers (5)		0,00	0,00
3...	Stocks	0,00	0,00	0,00
020	Dépenses imprévues	32 464,93		32 464,93
<b>Dépenses d'investissement – Total</b>		<b>1 376 267,93</b>	<b>100 000,00</b>	<b>1 476 267,93</b>

+

<b>D 001 SOLDE D'EXECUTION NEGATIF REPORTE OU ANTICIPE</b>	<b>2 247 129,82</b>
--	---------------------

=

<b>TOTAL DES DEPENSES D'INVESTISSEMENT CUMULEES</b>	<b>3 723 397,75</b>
---	---------------------

SYNDICAT ENERGIE INDRE-ET-LOIRE - BUDGET PRINCIPAL - BS - 2023

<b>II – PRESENTATION GENERALE DU BUDGET</b>	<b>II</b>
<b>BALANCE GENERALE DU BUDGET</b>	<b>B2</b>

**2 – RECETTES (du présent budget + restes à réaliser)**

	FONCTIONNEMENT	Opérations réelles (1)	Opérations d'ordre (2)	TOTAL
013	Atténuations de charges	0,00		0,00
60	Achats et variation des stocks (3)		0,00	0,00
70	Produits services, domaine et ventes div	0,00		0,00
71	Production stockée (ou déstockage)		0,00	0,00
72	Production immobilisée		0,00	0,00
73	Impôts et taxes	1 000 000,00		1 000 000,00
74	Dotations et participations	0,00		0,00
75	Autres produits de gestion courante	0,00	0,00	0,00
76	Produits financiers	0,00	0,00	0,00
77	Produits exceptionnels	0,00	100 000,00	100 000,00
78	Reprise sur amortissements et provisions	0,00	0,00	0,00
79	Transferts de charges		0,00	0,00
	<b>Recettes de fonctionnement – Total</b>	<b>1 000 000,00</b>	<b>100 000,00</b>	<b>1 100 000,00</b>

+

<b>R 002 RESULTAT REPORTE OU ANTICIPE</b>	<b>0,00</b>
---	-------------

=

<b>TOTAL DES RECETTES DE FONCTIONNEMENT CUMULEES</b>	<b>1 100 000,00</b>
--	---------------------

	INVESTISSEMENT	Opérations réelles (1)	Opérations d'ordre (2)	TOTAL
10	Dotations, fonds divers et réserves (sauf 1068)	0,00	0,00	0,00
13	Subventions d'investissement	-780 632,36	0,00	-780 632,36
15	Provisions pour risques et charges (4)		0,00	0,00
16	Emprunts et dettes assimilées (sauf 1688 non budgétaires)	-3 000 000,00	0,00	-3 000 000,00
18	Compte de liaison : affectat° (BA,régie)	(6) 0,00		0,00
20	Immobilisations incorporelles (sauf 204)	0,00	0,00	0,00
204	Subventions d'équipement versées	0,00	0,00	0,00
21	Immobilisations corporelles	0,00	0,00	0,00
22	Immobilisations reçues en affectation	(7) 0,00	0,00	0,00
23	Immobilisations en cours	0,00	0,00	0,00
26	Participations et créances rattachées	0,00	0,00	0,00
27	Autres immobilisations financières	613 349,83	0,00	613 349,83
28	Amortissement des immobilisations		0,00	0,00
29	Prov. pour dépréciat° immobilisations (4)		0,00	0,00
39	Prov. dépréciat° des stocks et en-cours (4)		0,00	0,00
45...	Opérations pour compte de tiers (5)	0,00	0,00	0,00
481	Charges à rép. sur plusieurs exercices		0,00	0,00
49	Prov. dépréc. comptes de tiers (4)		0,00	0,00
59	Prov. dépréc. comptes financiers (4)		0,00	0,00
3...	Stocks	0,00	0,00	0,00
021	Virement de la sect° de fonctionnement		260 000,00	260 000,00
024	Produits des cessions d'immobilisations	0,00		0,00
	<b>Recettes d'investissement – Total</b>	<b>-3 167 282,53</b>	<b>260 000,00</b>	<b>-2 907 282,53</b>

+

<b>R 001 SOLDE D'EXECUTION POSITIF REPORTE OU ANTICIPE</b>	<b>0,00</b>
--	-------------

+

<b>AFFECTATION AU COMPTE 1068</b>	<b>6 630 680,28</b>
-----------------------------------	---------------------

=

<b>TOTAL DES RECETTES D'INVESTISSEMENT CUMULEES</b>	<b>3 723 397,75</b>
---	---------------------

Annexe 13

SYNDICAT ENERGIE INDRE-ET-LOIRE - BUDGET PRINCIPAL - BS - 2023

<b>III – VOTE DU BUDGET</b>				<b>III</b>
<b>SECTION DE FONCTIONNEMENT – DETAIL DES DEPENSES</b>				<b>A1</b>
<b>Chap / art (1)</b>	<b>Libellé (1)</b>	<b>Budget de l'exercice (2)</b>	<b>Propositions nouvelles (3)</b>	<b>Vote (4)</b>
<b>011</b>	<b>Charges à caractère général</b>	<b>3 652 000,00</b>	<b>680 000,00</b>	<b>680 000,00</b>
6042	Achats prestat° services (hors terrains)	108 000,00	212 500,00	212 500,00
60612	Energie - Electricité	75 000,00	0,00	0,00
60622	Carburants	25 000,00	0,00	0,00
60623	Alimentation	10 000,00	0,00	0,00
60631	Fournitures d'entretien	6 000,00	0,00	0,00
60632	Fournitures de petit équipement	13 000,00	0,00	0,00
60636	Vêtements de travail	1 500,00	0,00	0,00
6064	Fournitures administratives	10 000,00	0,00	0,00
611	Contrats de prestations de services	1 309 000,00	300 000,00	300 000,00
6132	Locations immobilières	42 000,00	0,00	0,00
6135	Locations mobilières	51 500,00	0,00	0,00
614	Charges locatives et de copropriété	50 000,00	0,00	0,00
615221	Entretien, réparations bâtiments publics	52 000,00	0,00	0,00
615232	Entretien, réparations réseaux	950 000,00	0,00	0,00
61551	Entretien matériel roulant	15 000,00	0,00	0,00
61558	Entretien autres biens mobiliers	10 000,00	0,00	0,00
6156	Maintenance	138 100,00	0,00	0,00
6161	Multirisques	50 000,00	0,00	0,00
617	Etudes et recherches	8 000,00	0,00	0,00
6182	Documentation générale et technique	7 200,00	0,00	0,00
6184	Versements à des organismes de formation	50 000,00	110 000,00	110 000,00
6188	Autres frais divers	15 000,00	0,00	0,00
6225	Indemnités aux comptable et régisseurs	4 000,00	0,00	0,00
6226	Honoraires	186 100,00	0,00	0,00
6227	Frais d'actes et de contentieux	20 500,00	0,00	0,00
6231	Annonces et insertions	40 000,00	0,00	0,00
6232	Fêtes et cérémonies	8 000,00	0,00	0,00
6233	Foires et expositions	50 000,00	0,00	0,00
6237	Publications	45 000,00	0,00	0,00
6238	Divers	27 000,00	7 500,00	7 500,00
6256	Missions	15 000,00	0,00	0,00
6257	Réceptions	60 000,00	50 000,00	50 000,00
6261	Frais d'affranchissement	30 000,00	0,00	0,00
6262	Frais de télécommunications	28 000,00	0,00	0,00
6281	Concours divers (cotisations)	56 100,00	0,00	0,00
6283	Frais de nettoyage des locaux	47 000,00	0,00	0,00
6288	Autres services extérieurs	30 000,00	0,00	0,00
63512	Taxes foncières	2 000,00	0,00	0,00
63513	Autres impôts locaux	1 000,00	0,00	0,00
6354	Droits d'enregistrement et de timbre	500,00	0,00	0,00
6358	Autres droits	500,00	0,00	0,00
637	Autres impôts, taxes (autres organismes)	5 000,00	0,00	0,00
<b>012</b>	<b>Charges de personnel, frais assimilés</b>	<b>2 815 000,00</b>	<b>0,00</b>	<b>0,00</b>
6218	Autre personnel extérieur	32 500,00	0,00	0,00
6332	Cotisations versées au F.N.A.L.	7 340,00	0,00	0,00
6336	Cotisations CNFPT et CDGFPT	31 100,00	0,00	0,00
64111	Rémunération principale titulaires	1 204 000,00	0,00	0,00
64112	NBI, SFT, indemnité résidence	22 460,00	0,00	0,00
64118	Autres indemnités titulaires	430 000,00	0,00	0,00
64131	Rémunérations non tit.	216 000,00	0,00	0,00
64138	Autres indemnités non tit.	33 500,00	0,00	0,00
6417	Rémunérations des apprentis	14 200,00	0,00	0,00
6451	Cotisations à l'U.R.S.S.A.F.	293 500,00	0,00	0,00
6453	Cotisations aux caisses de retraites	366 000,00	0,00	0,00
6454	Cotisations aux A.S.S.E.D.I.C.	12 400,00	0,00	0,00
6455	Cotisations pour assurance du personnel	60 000,00	0,00	0,00
6456	Versement au F.N.C. supplément familial	3 000,00	0,00	0,00
6458	Cotis. aux autres organismes sociaux	13 000,00	0,00	0,00
6475	Médecine du travail, pharmacie	5 000,00	0,00	0,00
6478	Autres charges sociales diverses	66 000,00	0,00	0,00
6488	Autres charges	5 000,00	0,00	0,00
<b>014</b>	<b>Atténuations de produits</b>	<b>1 300 000,00</b>	<b>160 000,00</b>	<b>160 000,00</b>
7398	Reverst., restitut° et prélevt divers	1 300 000,00	160 000,00	160 000,00
<b>65</b>	<b>Autres charges de gestion courante</b>	<b>652 000,00</b>	<b>0,00</b>	<b>0,00</b>
6512	Droits d'utilisat° - informatique nuage	160 200,00	0,00	0,00
6531	Indemnités	125 000,00	0,00	0,00
6532	Frais de mission	5 000,00	0,00	0,00

SYNDICAT ENERGIE INDRE-ET-LOIRE - BUDGET PRINCIPAL - BS - 2023

Chap / art (1)	Libellé (1)	Budget de l'exercice (2)	Propositions nouvelles (3)	Vote (4)
6533	Cotisations de retraite	12 000,00	0,00	0,00
6535	Formation	15 000,00	0,00	0,00
6541	Créances admises en non-valeur	1 800,00	0,00	0,00
65733	Subv. fonct. Départements	50 000,00	0,00	0,00
657341	Subv. fonct. Communes du GFP	100 000,00	0,00	0,00
657358	Subv. fonct. Autres groupements	15 000,00	0,00	0,00
6574	Subv. fonct. Associat°, personnes privée	98 000,00	0,00	0,00
65888	Autres	70 000,00	0,00	0,00
<b>656</b>	<b>Frais fonctionnement des groupes d'élus</b>	<b>0,00</b>	<b>0,00</b>	<b>0,00</b>
<b>TOTAL = DEPENSES DE GESTION DES SERVICES (a) = (011 + 012 + 014 + 65 + 656)</b>		<b>8 419 000,00</b>	<b>840 000,00</b>	<b>840 000,00</b>
<b>66</b>	<b>Charges financières (b)</b>	<b>235 000,00</b>	<b>0,00</b>	<b>0,00</b>
66111	Intérêts réglés à l'échéance	185 000,00	0,00	0,00
6615	Intérêts comptes courants et de dépôts	30 000,00	0,00	0,00
6688	Autres	20 000,00	0,00	0,00
<b>67</b>	<b>Charges exceptionnelles (c)</b>	<b>242 000,00</b>	<b>0,00</b>	<b>0,00</b>
673	Titres annulés (sur exercices antérieurs)	172 000,00	0,00	0,00
67441	Subv. budgets annexes et régies (AF)	70 000,00	0,00	0,00
<b>68</b>	<b>Dotations provisions semi-budgétaires (d) (6)</b>	<b>0,00</b>	<b>0,00</b>	<b>0,00</b>
<b>022</b>	<b>Dépenses imprévues (e)</b>	<b>100 000,00</b>	<b>0,00</b>	<b>0,00</b>
<b>TOTAL DES DEPENSES REELLES = a + b + c + d + e</b>		<b>8 996 000,00</b>	<b>840 000,00</b>	<b>840 000,00</b>
<b>023</b>	<b>Virement à la section d'investissement</b>	<b>1 500 000,00</b>	<b>260 000,00</b>	<b>260 000,00</b>
<b>042</b>	<b>Opérat° ordre transfert entre sections (7) (8) (9)</b>	<b>9 000 000,00</b>	<b>0,00</b>	<b>0,00</b>
6811	Dot. amort. et prov. Immos incorporelles	9 000 000,00	0,00	0,00
<b>TOTAL DES PRELEVEMENTS AU PROFIT DE LA SECTION D'INVESTISSEMENT</b>		<b>10 500 000,00</b>	<b>260 000,00</b>	<b>260 000,00</b>
<b>043</b>	<b>Opérat° ordre intérieur de la section (10)</b>	<b>0,00</b>	<b>0,00</b>	<b>0,00</b>
<b>TOTAL DES DEPENSES D'ORDRE</b>		<b>10 500 000,00</b>	<b>260 000,00</b>	<b>260 000,00</b>
<b>TOTAL DES DEPENSES DE FONCTIONNEMENT DE L'EXERCICE (= Total des opérations réelles et d'ordre)</b>		<b>19 496 000,00</b>	<b>1 100 000,00</b>	<b>1 100 000,00</b>

+	
<b>RESTES A REALISER N-1 (11)</b>	<b>0,00</b>
+	
<b>D 002 RESULTAT REPORTE OU ANTICIPE (11)</b>	<b>0,00</b>
=	
<b>TOTAL DES DEPENSES DE FONCTIONNEMENT CUMULEES</b>	<b>1 100 000,00</b>

Détail du calcul des ICNE au compte 66112 (5)

Montant des ICNE de l'exercice	0,00
Montant des ICNE de l'exercice N-1	0,00
= Différence ICNE N – ICNE N-1	0,00

(1) Détailler les chapitres budgétaires par article conformément au plan de comptes appliqué par la commune ou l'établissement.

(2) Cf. Modalités de vote I-B.

(3) Hors restes à réaliser.

(4) Le vote de l'organe délibérant porte uniquement sur les propositions nouvelles.

(5) Le montant des ICNE de l'exercice correspond au montant de l'étape en cours cumulé aux crédits de l'exercice. Si le montant des ICNE de l'exercice est inférieur au montant de l'exercice N-1, le montant du compte 66112 sera négatif.

(6) Si la commune ou l'établissement applique le régime des provisions semi-budgétaires.

(7) Cf. définitions du chapitre des opérations d'ordre, DF 042 = RI 040.

(8) Aucune prévision budgétaire ne doit figurer aux articles 675 et 676 (cf. chapitre 024 « produit des cessions d'immobilisation »).

(9) Le compte 6815 peut figurer dans le détail du chapitre 042 si la commune ou l'établissement applique le régime des provisions budgétaires.

(10) Chapitre destiné à retracer les opérations particulières telles que les opérations de stocks ou liées à la tenue d'un inventaire permanent simplifié.

(11) Inscrire en cas de reprise des résultats de l'exercice précédent (après vote du compte administratif ou si reprise anticipée des résultats).

Annexe 13

SYNDICAT ENERGIE INDRE-ET-LOIRE - BUDGET PRINCIPAL - BS - 2023

<b>III – VOTE DU BUDGET</b>	<b>III</b>
<b>SECTION DE FONCTIONNEMENT – DETAIL DES RECETTES</b>	<b>A2</b>

Chap / art (1)	Libellé (1)	Budget de l'exercice (2)	Propositions nouvelles (3)	Vote (4)
<b>013</b>	<b>Atténuations de charges</b>	<b>60 000,00</b>	<b>0,00</b>	<b>0,00</b>
6419	Remboursements rémunérations personnel	25 000,00	0,00	0,00
6479	Rembourst sur autres charges sociales	35 000,00	0,00	0,00
<b>70</b>	<b>Produits services, domaine et ventes div</b>	<b>255 000,00</b>	<b>0,00</b>	<b>0,00</b>
70848	Mise à dispo personnel autres organismes	186 000,00	0,00	0,00
70878	Remb. frais par d'autres redevables	44 000,00	0,00	0,00
7088	Produits activités annexes (abonnements)	25 000,00	0,00	0,00
<b>73</b>	<b>Impôts et taxes</b>	<b>10 500 000,00</b>	<b>1 000 000,00</b>	<b>1 000 000,00</b>
7351	Taxe consommation finale d'électricité	10 500 000,00	1 000 000,00	1 000 000,00
<b>74</b>	<b>Dotations et participations</b>	<b>1 771 000,00</b>	<b>0,00</b>	<b>0,00</b>
744	FCTVA	198 000,00	0,00	0,00
74748	Participat° Autres communes	1 385 000,00	0,00	0,00
74758	Participat° Autres groupements	75 000,00	0,00	0,00
7478	Participat° Autres organismes	113 000,00	0,00	0,00
<b>75</b>	<b>Autres produits de gestion courante</b>	<b>3 095 000,00</b>	<b>0,00</b>	<b>0,00</b>
757	Redevances versées par fermiers, conces.	3 095 000,00	0,00	0,00
<b>TOTAL = RECETTES DE GESTION DES SERVICES (a) = 70 + 73 + 74 + 75 + 013</b>		<b>15 681 000,00</b>	<b>1 000 000,00</b>	<b>1 000 000,00</b>
<b>76</b>	<b>Produits financiers (b)</b>	<b>0,00</b>	<b>0,00</b>	<b>0,00</b>
<b>77</b>	<b>Produits exceptionnels (c)</b>	<b>15 000,00</b>	<b>0,00</b>	<b>0,00</b>
7711	Dédits et pénalités perçus	5 000,00	0,00	0,00
7788	Produits exceptionnels divers	10 000,00	0,00	0,00
<b>78</b>	<b>Reprises provisions semi-budgétaires (d) (5)</b>	<b>0,00</b>	<b>0,00</b>	<b>0,00</b>
<b>TOTAL DES RECETTES REELLES = a + b + c + d</b>		<b>15 696 000,00</b>	<b>1 000 000,00</b>	<b>1 000 000,00</b>
<b>042</b>	<b>Opérat° ordre transfert entre sections (6) (7) (8)</b>	<b>3 800 000,00</b>	<b>100 000,00</b>	<b>100 000,00</b>
7768	Neutral. amort. subv. équip. versées	800 000,00	100 000,00	100 000,00
777	Quote-part subv invest transf cpte résul	3 000 000,00	0,00	0,00
<b>043</b>	<b>Opérat° ordre intérieur de la section (9)</b>	<b>0,00</b>	<b>0,00</b>	<b>0,00</b>
<b>TOTAL DES RECETTES D'ORDRE</b>		<b>3 800 000,00</b>	<b>100 000,00</b>	<b>100 000,00</b>
<b>TOTAL DES RECETTES DE FONCTIONNEMENT DE L'EXERCICE (= Total des opérations réelles et d'ordre)</b>		<b>19 496 000,00</b>	<b>1 100 000,00</b>	<b>1 100 000,00</b>

+

<b>RESTES A REALISER N-1 (10)</b>	<b>0,00</b>
-----------------------------------	-------------

+

<b>R 002 RESULTAT REPORTE OU ANTICIPE (10)</b>	<b>0,00</b>
--	-------------

=

<b>TOTAL DES RECETTES DE FONCTIONNEMENT CUMULEES</b>	<b>1 100 000,00</b>
--	---------------------

**Détail du calcul des ICNE au compte 7622 (11)**

Montant des ICNE de l'exercice	0,00
Montant des ICNE de l'exercice N-1	0,00
= Différence ICNE N – ICNE N-1	0,00

(1) Détailler les chapitres budgétaires par article conformément au plan de comptes appliqué par la commune ou l'établissement.

(2) Cf. Modalités de vote I-B.

(3) Hors restes à réaliser.

(4) Le vote de l'assemblée porte uniquement sur les propositions nouvelles.

(5) Si la commune ou l'établissement applique le régime des provisions semi-budgétaires.

(6) Cf. définitions du chapitre des opérations d'ordre, *RF 042 = DI 040*.

(7) Aucune prévision budgétaire ne doit figurer aux articles 775 et 776 (cf. chapitre 024 « produit des cessions d'immobilisation »).

(8) Le compte 7815 peut figurer dans le détail du chapitre 042 si la commune ou l'établissement applique le régime des provisions budgétaires.

(9) Chapitre destiné à retracer les opérations particulières telles que les opérations de stocks ou liées à la tenue d'un inventaire permanent simplifié.

(10) Inscrire en cas de reprise des résultats de l'exercice précédent (après vote du compte administratif ou si reprise anticipée des résultats).

(11) Le montant des ICNE de l'exercice correspond au montant de l'étape en cours cumulé aux crédits de l'exercice. Si le montant des ICNE de l'exercice est inférieur au montant de l'exercice N-1, le montant du compte 7622 sera négatif.

SYNDICAT ENERGIE INDRE-ET-LOIRE - BUDGET PRINCIPAL - BS - 2023

III – VOTE DU BUDGET				III
SECTION D'INVESTISSEMENT – DETAIL DES DEPENSES				B1
Chap / art (1)	Libellé (1)	Budget de l'exercice (2)	Propositions nouvelles (3)	Vote (4)
<b>010</b>	<b>Stocks</b>	<b>0,00</b>	<b>0,00</b>	<b>0,00</b>
<b>20</b>	<b>Immobilisations incorporelles (sauf opérations et 204)</b>	<b>762 000,00</b>	<b>50 000,00</b>	<b>50 000,00</b>
2031	Frais d'études	662 000,00	0,00	0,00
2033	Frais d'insertion	10 000,00	0,00	0,00
2051	Concessions, droits similaires	90 000,00	50 000,00	50 000,00
<b>204</b>	<b>Subventions d'équipement versées (hors opérations)</b>	<b>1 463 998,28</b>	<b>182 000,00</b>	<b>182 000,00</b>
2041482	Subv.Cne : Bâtiments, installations	782 397,91	182 000,00	182 000,00
2041582	Autres grpts - Bâtiments et installat°	327 300,37	0,00	0,00
20422	Privé : Bâtiments, installations	354 300,00	0,00	0,00
<b>21</b>	<b>Immobilisations corporelles (hors opérations)</b>	<b>23 374 296,13</b>	<b>-637 777,63</b>	<b>-637 777,63</b>
21311	Hôtel de ville	413 000,00	0,00	0,00
2138	Autres constructions	400 000,00	0,00	0,00
21534	Réseaux d'électrification	22 453 296,13	-667 777,63	-667 777,63
2183	Matériel de bureau et informatique	70 000,00	30 000,00	30 000,00
2184	Mobilier	38 000,00	0,00	0,00
<b>22</b>	<b>Immobilisations reçues en affectation (hors opérations)</b>	<b>0,00</b>	<b>0,00</b>	<b>0,00</b>
<b>23</b>	<b>Immobilisations en cours (hors opérations)</b>	<b>7 966 689,22</b>	<b>-250 000,00</b>	<b>-250 000,00</b>
2315	Installat°, matériel et outillage techni	2 764 918,32	-418 137,67	-418 137,67
2317	Immo. corporelles reçues mise à dispo.	5 001 770,90	168 137,67	168 137,67
238	Avances versées commandes immo. incorp.	200 000,00	0,00	0,00
<b>Total des dépenses d'équipement</b>		<b>33 566 983,63</b>	<b>-655 777,63</b>	<b>-655 777,63</b>
<b>10</b>	<b>Dotations, fonds divers et réserves</b>	<b>0,00</b>	<b>0,00</b>	<b>0,00</b>
<b>13</b>	<b>Subventions d'investissement</b>	<b>50 000,00</b>	<b>200 000,00</b>	<b>200 000,00</b>
13148	Subv. transf. Autres communes	50 000,00	200 000,00	200 000,00
<b>16</b>	<b>Emprunts et dettes assimilées</b>	<b>600 000,00</b>	<b>0,00</b>	<b>0,00</b>
1641	Emprunts en euros	600 000,00	0,00	0,00
<b>18</b>	<b>Compte de liaison : affectat° (BA,régie)</b>	<b>0,00</b>	<b>0,00</b>	<b>0,00</b>
<b>26</b>	<b>Participat° et créances rattachées</b>	<b>50 000,00</b>	<b>0,00</b>	<b>0,00</b>
261	Titres de participation	50 000,00	0,00	0,00
<b>27</b>	<b>Autres immobilisations financières</b>	<b>1 136 500,00</b>	<b>0,00</b>	<b>0,00</b>
271	Titres immobilisés (droits de propriété)	500 500,00	0,00	0,00
276348	Créance Autres communes	152 000,00	0,00	0,00
2764	Créances sur personnes de droit privé	484 000,00	0,00	0,00
<b>020</b>	<b>Dépenses imprévues</b>	<b>203 701,95</b>	<b>32 464,93</b>	<b>32 464,93</b>
<b>Total des dépenses financières</b>		<b>2 040 201,95</b>	<b>232 464,93</b>	<b>232 464,93</b>
<b>Total des dépenses d'opérations pour compte de tiers</b>		<b>0,00</b>	<b>0,00</b>	<b>0,00</b>
<b>TOTAL DEPENSES REELLES</b>		<b>35 607 185,58</b>	<b>-423 312,70</b>	<b>-423 312,70</b>
<b>040</b>	<b>Opérat° ordre transfert entre sections (7)</b>	<b>3 800 000,00</b>	<b>100 000,00</b>	<b>100 000,00</b>
	<b>Reprises sur autofinancement antérieur (8)</b>	<b>3 800 000,00</b>	<b>100 000,00</b>	<b>100 000,00</b>
13913	Sub. transf opte résult. Départements	5 000,00	0,00	0,00
139148	Sub. transf opte résult. Autres communes	1 295 000,00	0,00	0,00
139158	Sub. transf opte résult. Autres groupés	200 000,00	0,00	0,00
13918	Autres subventions d'équipement	1 500 000,00	0,00	0,00
198	Neutral. amort. subv. équip. versées	800 000,00	100 000,00	100 000,00
	<b>Charges transférées (9)</b>	<b>0,00</b>	<b>0,00</b>	<b>0,00</b>
<b>041</b>	<b>Opérations patrimoniales (10)</b>	<b>3 300 000,00</b>	<b>0,00</b>	<b>0,00</b>
21534	Réseaux d'électrification	500 000,00	0,00	0,00
2762	Créances transfert droit déduct° TVA	2 800 000,00	0,00	0,00
<b>TOTAL DEPENSES D'ORDRE</b>		<b>7 100 000,00</b>	<b>100 000,00</b>	<b>100 000,00</b>
<b>TOTAL DES DEPENSES D'INVESTISSEMENT DE L'EXERCICE (= Total des dépenses réelles et d'ordre)</b>		<b>42 707 185,58</b>	<b>-323 312,70</b>	<b>-323 312,70</b>

+

<b>RESTES A REALISER N-1 (11)</b>	<b>1 799 580,63</b>
-----------------------------------	---------------------

+

<b>D 001 SOLDE D'EXECUTION NEGATIF REPORTE OU ANTICIPE (11)</b>	<b>2 247 129,82</b>
---	---------------------

=

<b>TOTAL DES DEPENSES D'INVESTISSEMENT CUMULEES</b>	<b>3 723 397,75</b>
---	---------------------

(1) Détailler les chapitres budgétaires par article conformément au plan de comptes appliqué par la commune ou l'établissement.

(2) Cf. Modalités de vote, I-B.

(3) Hors restes à réaliser.



Annexe 13

SYNDICAT ENERGIE INDRE-ET-LOIRE - BUDGET PRINCIPAL - BS - 2023

III – VOTE DU BUDGET				III
SECTION D'INVESTISSEMENT – DETAIL DES RECETTES				B2
Chap / art (1)	Libellé (1)	Budget de l'exercice (2)	Propositions nouvelles (3)	Vote (4)
010	Stocks	0,00	0,00	0,00
13	Subventions d'investissement (hors 138)	20 112 185,58	-780 632,36	-780 632,36
13148	Subv. transf. Autres communes	6 638 263,40	-465 969,22	-465 969,22
1318	Autres subventions d'équipement transf.	13 473 922,18	-314 663,14	-314 663,14
16	Emprunts et dettes assimilées (hors 165)	5 000 000,00	-5 000 000,00	-5 000 000,00
1641	Emprunts en euros	5 000 000,00	-5 000 000,00	-5 000 000,00
20	Immobilisations incorporelles (sauf 204)	0,00	0,00	0,00
204	Subventions d'équipement versées	0,00	0,00	0,00
21	Immobilisations corporelles	50 000,00	0,00	0,00
21534	Réseaux d'électrification	50 000,00	0,00	0,00
22	Immobilisations reçues en affectation	0,00	0,00	0,00
23	Immobilisations en cours	200 000,00	0,00	0,00
238	Avances versées commandes immo. incorp.	200 000,00	0,00	0,00
	<b>Total des recettes d'équipement</b>	<b>25 362 185,58</b>	<b>-5 780 632,36</b>	<b>-5 780 632,36</b>
10	Dotations, fonds divers et réserves	700 000,00	6 630 680,28	6 630 680,28
10222	FCTVA	700 000,00	0,00	0,00
1068	Excédents de fonctionnement capitalisés	0,00	6 630 680,28	6 630 680,28
138	Autres subvent° invest. non transf.	0,00	0,00	0,00
165	Dépôts et cautionnements recus	0,00	0,00	0,00
18	Compte de liaison : affectat° (BA,régie)	0,00	0,00	0,00
26	Participat° et créances rattachées	0,00	0,00	0,00
27	Autres immobilisations financières	2 845 000,00	0,00	0,00
2762	Créances transfert droit déduct° TVA	2 800 000,00	0,00	0,00
276348	Créance Autres communes	45 000,00	0,00	0,00
024	Produits des cessions d'immobilisations	0,00	0,00	0,00
	<b>Total des recettes financières</b>	<b>3 545 000,00</b>	<b>6 630 680,28</b>	<b>6 630 680,28</b>
	<b>Total des recettes d'opérations pour compte de tiers</b>	<b>0,00</b>	<b>0,00</b>	<b>0,00</b>
	<b>TOTAL RECETTES REELLES</b>	<b>28 907 185,58</b>	<b>850 047,92</b>	<b>850 047,92</b>
021	Virement de la sect° de fonctionnement	1 500 000,00	260 000,00	260 000,00
040	Opérat° ordre transfert entre sections (6) (7) (8)	9 000 000,00	0,00	0,00
28031	Frais d'études	60 000,00	0,00	0,00
2804132	Subv. Dpt : Bâtiments, installations	5 000,00	0,00	0,00
28041482	Subv. Cne : Bâtiments, installations	630 000,00	0,00	0,00
28041582	GFP : Bâtiments, installations	60 000,00	0,00	0,00
2804182	Autres org pub - Bâtiments et installat°	3 000,00	0,00	0,00
280422	Privé : Bâtiments, installations	20 000,00	0,00	0,00
2804412	Sub nat org pub - Bâtiments, installat°	1 000,00	0,00	0,00
28051	Concessions et droits similaires	40 000,00	0,00	0,00
281311	Hôtel de ville	61 000,00	0,00	0,00
28135	Installations générales, agencements, ..	117 000,00	0,00	0,00
281534	Réseaux d'électrification	6 600 000,00	0,00	0,00
281538	Autres réseaux	5 000,00	0,00	0,00
28158	Autres installat°, matériel et outillage	140 000,00	0,00	0,00
2817534	Réseaux d'électrification (m. à dispo)	1 220 000,00	0,00	0,00
28181	Installations générales, aménagt divers	2 000,00	0,00	0,00
28183	Matériel de bureau et informatique	25 000,00	0,00	0,00
28184	Mobilier	10 000,00	0,00	0,00
28188	Autres immo. corporelles	1 000,00	0,00	0,00
	<b>TOTAL DES PRELEVEMENTS PROVENANT DE LA SECTION DE FONCTIONNEMENT</b>	<b>10 500 000,00</b>	<b>260 000,00</b>	<b>260 000,00</b>
041	Opérations patrimoniales (9)	3 300 000,00	0,00	0,00
2031	Frais d'études	500 000,00	0,00	0,00
21534	Réseaux d'électrification	2 800 000,00	0,00	0,00
	<b>TOTAL RECETTES D'ORDRE</b>	<b>13 800 000,00</b>	<b>260 000,00</b>	<b>260 000,00</b>
	<b>TOTAL DES RECETTES D'INVESTISSEMENT DE L'EXERCICE (= Total des recettes réelles et d'ordre)</b>	<b>42 707 185,58</b>	<b>1 110 047,92</b>	<b>1 110 047,92</b>

	+
<b>RESTES A REALISER N-1 (10)</b>	<b>2 613 349,83</b>
	+
<b>R 001 SOLDE D'EXECUTION POSITIF REPORTE OU ANTICIPE (10)</b>	<b>0,00</b>

SYNDICAT ENERGIE INDRE-ET-LOIRE - BUDGET PRINCIPAL - BS - 2023

Chap / art (1)	Libellé (1)	Budget de l'exercice (2)	Propositions nouvelles (3)	Vote (4)
				=
<b>TOTAL DES RECETTES D'INVESTISSEMENT CUMULEES</b>				<b>3 723 397,75</b>

(1) Détailler les chapitres budgétaires par article conformément au plan de comptes appliqué par la commune ou l'établissement.

(2) Cf. Modalités de vote, I-B.

(3) Hors restes à réaliser.

(4) Le vote de l'organe délibérant porte uniquement sur les propositions nouvelles.

(5) Voir annexe IV A 9 pour le détail des opérations pour compte de tiers.

(6) Cf. définitions du chapitre des opérations d'ordre, RI 040 = DF 042.

(7) Aucune prévision budgétaire ne doit figurer à l'article 192 (cf. chapitre 024 « produit des cessions d'immobilisations »).

(8) Les comptes 15, 29, 39, 49 et 59 peuvent figurer dans le détail du chapitre 040 si la commune ou l'établissement applique le régime des provisions budgétaires.

(9) Cf. définitions du chapitre des opérations d'ordre, DI 041 = RI 041.

(10) Inscrive en cas de reprise des résultats de l'exercice précédent (après vote du compte administratif ou si reprise anticipée des résultats).

Annexe 13

SYNDICAT ENERGIE INDRE-ET-LOIRE - BUDGET PRINCIPAL - BS - 2023

<b>IV – ANNEXES</b>	<b>IV</b>
<b>PRESENTATION CROISEE PAR FONCTION – VUE D'ENSEMBLE (1)</b>	<b>A1</b>

Libellé	01 Opérations non ventilables	0 Services généraux administrat <sup>o</sup> publiques	1 Sécurité et salubrité publiques	2 Enseignement - Formation	3 Culture	4 Sport et jeunesse	5 Interventions sociales et santé	6 Famille	7 Logement	8 Aménagt et services urbains, environnem	9 Action économique	TOTAL
---------	--	--	--	----------------------------------	--------------	---------------------------	--	--------------	---------------	--	---------------------------	-------

**INVESTISSEMENT**

<b>DEPENSES</b>												
Dépenses réelles	236 167	3 478 500	0	0	0	0	0	0	0	6 467 409	25 001 797	35 183 873
- Equipements municipaux (2)		1 644 000	0	0	0	0	0	0	0	6 140 108	23 481 099	31 265 208
- Equip. non municipaux (c/204) (3)		0	0	0	0	0	0	0	0	327 300	1 318 698	1 645 998
- Opérations financières	236 167											236 167
Dépenses d'ordre	3 900 000											7 200 000
<b>Total dépenses de l'exercice</b>	<b>4 136 167</b>	<b>3 478 500</b>	<b>0</b>	<b>0</b>	<b>0</b>	<b>0</b>	<b>0</b>	<b>0</b>	<b>0</b>	<b>6 967 409</b>	<b>27 801 797</b>	<b>42 383 873</b>
<b>RAR N-1 et reports</b>	<b>2 247 130</b>	<b>84 036</b>	<b>0</b>	<b>0</b>	<b>0</b>	<b>0</b>	<b>0</b>	<b>0</b>	<b>0</b>	<b>18 551</b>	<b>1 696 994</b>	<b>4 046 710</b>
<b>Total cumulé dépenses d'investissement</b>	<b>6 383 297</b>	<b>3 562 536</b>	<b>0</b>	<b>0</b>	<b>0</b>	<b>0</b>	<b>0</b>	<b>0</b>	<b>0</b>	<b>6 985 959</b>	<b>29 498 791</b>	<b>46 430 583</b>
<b>RECETTES</b>												
<b>Total recettes de l'exercice</b>	<b>17 390 680</b>	<b>278 000</b>	<b>0</b>	<b>0</b>	<b>0</b>	<b>0</b>	<b>0</b>	<b>0</b>	<b>0</b>	<b>2 975 093</b>	<b>23 173 461</b>	<b>43 817 234</b>
<b>RAR N-1 et reports</b>	<b>0</b>	<b>2 000 000</b>	<b>0</b>	<b>0</b>	<b>0</b>	<b>0</b>	<b>0</b>	<b>0</b>	<b>0</b>	<b>0</b>	<b>613 350</b>	<b>2 613 350</b>
<b>Total cumulé recettes d'investissement</b>	<b>17 390 680</b>	<b>2 278 000</b>	<b>0</b>	<b>0</b>	<b>0</b>	<b>0</b>	<b>0</b>	<b>0</b>	<b>0</b>	<b>2 975 093</b>	<b>23 786 810</b>	<b>46 430 583</b>

**FONCTIONNEMENT**

<b>DEPENSES</b>												
<b>Total dépenses de l'exercice</b>	<b>10 860 000</b>	<b>3 910 680</b>	<b>0</b>	<b>0</b>	<b>0</b>	<b>0</b>	<b>0</b>	<b>0</b>	<b>0</b>	<b>2 267 150</b>	<b>3 558 170</b>	<b>20 596 000</b>
<b>RAR N-1 et reports</b>	<b>0</b>	<b>0</b>	<b>0</b>	<b>0</b>	<b>0</b>	<b>0</b>	<b>0</b>	<b>0</b>	<b>0</b>	<b>0</b>	<b>0</b>	<b>0</b>
<b>Total cumulé dépenses de fonctionnement</b>	<b>10 860 000</b>	<b>3 910 680</b>	<b>0</b>	<b>0</b>	<b>0</b>	<b>0</b>	<b>0</b>	<b>0</b>	<b>0</b>	<b>2 267 150</b>	<b>3 558 170</b>	<b>20 596 000</b>
<b>RECETTES</b>												
<b>Total recettes de l'exercice</b>	<b>3 900 000</b>	<b>277 000</b>	<b>0</b>	<b>0</b>	<b>0</b>	<b>0</b>	<b>0</b>	<b>0</b>	<b>0</b>	<b>2 574 000</b>	<b>13 845 000</b>	<b>20 596 000</b>
<b>RAR N-1 et reports</b>	<b>0</b>	<b>0</b>	<b>0</b>	<b>0</b>	<b>0</b>	<b>0</b>	<b>0</b>	<b>0</b>	<b>0</b>	<b>0</b>	<b>0</b>	<b>0</b>
<b>Total cumulé recettes de fonctionnement</b>	<b>3 900 000</b>	<b>277 000</b>	<b>0</b>	<b>0</b>	<b>0</b>	<b>0</b>	<b>0</b>	<b>0</b>	<b>0</b>	<b>2 574 000</b>	<b>13 845 000</b>	<b>20 596 000</b>

(1) La production de cet état est obligatoire pour les communes de 3 500 habitants et plus, les groupements comprenant au moins une telle commune, leurs établissements et services administratifs hormis les caisses des écoles et les services à activité unique érigés en établissement public ou budget annexe (L. 2312-3, R. 2311-1 et R. 2311-10). Dans les communes de 3 500 habitants et plus, le croisement par fonction est fait à un chiffre (correspondant à la fonction). Dans les communes de 10 000 habitants et plus, le croisement par fonction est fait au niveau le plus détaillé de la nomenclature fonctionnelle (sous-fonction ou rubrique). Les groupements et leurs établissements publics suivent les règles de production et de présentation applicable à la commune membre comptant le plus grand nombre d'habitants (articles L. 5211-36 a1 et R. 5211-14 + L. 5711-1 et R. 5711-2 du CGCT).

(2) Ou biens de la structure intercommunale.

(3) Ou biens ne relevant pas de la structure intercommunale.

SYNDICAT ENERGIE INDRE-ET-LOIRE - BUDGET PRINCIPAL - BS - 2023

<b>IV – ANNEXES</b>	<b>IV</b>
<b>PRESENTATION CROISEE PAR FONCTION – VUE D'ENSEMBLE</b>	<b>A1</b>

Art. (1)	Libellé	01 Opérations non ventilables	0 Services généraux administrat* publiques	1 Sécurité et salubrité publiques	2 Enseignement - Formation	3 Culture	4 Sport et jeunesse	5 Interventions sociales et santé	6 Famille	7 Logement	8 Aménagt et services urbains, environnement	9 Action économique	TOTAL
----------	---------	--	--	--	----------------------------------	--------------	---------------------------	--	--------------	---------------	---	---------------------------	-------

**INVESTISSEMENT**

<b>DEPENSES</b>													
<b>Total dépenses investissement</b>		4 136 167	3 562 536	0	0	0	0	0	0	0	6 985 959	29 498 791	44 183 454
Dépenses réelles		236 167	3 562 536	0	0	0	0	0	0	0	6 485 959	26 698 791	36 983 454
010	Stocks	0	0	0	0	0	0	0	0	0	0	0	0
020	Dépenses imprévues	236 167	0	0	0	0	0	0	0	0	0	0	236 167
10	Dotations, fonds divers et réserves	0	0	0	0	0	0	0	0	0	0	0	0
13	Subventions d'investissement	0	250 000	0	0	0	0	0	0	0	0	0	250 000
16	Emprunts et dettes assimilées	0	600 000	0	0	0	0	0	0	0	0	0	600 000
18	Compte de liaison : affectat* (BA,régie)	0	0	0	0	0	0	0	0	0	0	0	0
20	Immobilisations incorporelles	0	577 036	0	0	0	0	0	0	0	337 551	334 376	1 248 962
204	Subventions d'équipement versées	0	0	0	0	0	0	0	0	0	327 300	1 773 071	2 100 372
21	Immobilisations corporelles	0	951 000	0	0	0	0	0	0	0	0	21 785 519	22 736 519
22	Immobilisations reçues en affectation	0	0	0	0	0	0	0	0	0	0	0	0
23	Immobilisations en cours	0	200 000	0	0	0	0	0	0	0	5 821 108	2 589 869	8 610 977
26	Participat* et créances rattachées	0	0	0	0	0	0	0	0	0	0	50 000	50 000
27	Autres immobilisations financières	0	984 500	0	0	0	0	0	0	0	0	165 957	1 150 457
Opérations d'équipement		0	0	0	0	0	0	0	0	0	0	0	0
Opérations pour compte de tiers		0	0	0	0	0	0	0	0	0	0	0	0
<b>Dépenses d'ordre</b>		<b>3 900 000</b>	<b>0</b>	<b>0</b>	<b>0</b>	<b>0</b>	<b>0</b>	<b>0</b>	<b>0</b>	<b>0</b>	<b>500 000</b>	<b>2 800 000</b>	<b>7 200 000</b>
040	Opérat* ordre transfert entre sections	3 900 000	0	0	0	0	0	0	0	0	0	0	3 900 000
041	Opérations patrimoniales	0	0	0	0	0	0	0	0	0	500 000	2 800 000	3 300 000

**RECETTES**

<b>Total recettes investissement</b>		<b>17 390 680</b>	<b>2 278 000</b>	<b>0</b>	<b>0</b>	<b>0</b>	<b>0</b>	<b>0</b>	<b>0</b>	<b>0</b>	<b>2 975 093</b>	<b>23 786 810</b>	<b>46 430 583</b>
Recettes réelles		6 630 680	2 278 000	0	0	0	0	0	0	0	2 475 093	20 986 810	32 370 583
010	Stocks	0	0	0	0	0	0	0	0	0	0	0	0
024	Produits des cessions d'immobilisations	0	0	0	0	0	0	0	0	0	0	0	0
10	Dotations, fonds divers et réserves	6 630 680	28 000	0	0	0	0	0	0	0	665 000	7 000	7 330 680
13	Subventions d'investissement	0	50 000	0	0	0	0	0	0	0	1 810 093	17 471 461	19 331 553

Annexe 13

SYNDICAT ENERGIE INDRE-ET-LOIRE - BUDGET PRINCIPAL - BS - 2023

Art. (1)	Libellé	01 Opérations non ventilables	0 Services généraux administrat° publiques	1 Sécurité et salubrité publiques	2 Enseignement - Formation	3 Culture	4 Sport et jeunesse	5 Interventions sociales et santé	6 Famille	7 Logement	8 Aménagt et services urbains, environnement	9 Action économique	TOTAL
16	Emprunts et dettes assimilées	0	2 000 000	0	0	0	0	0	0	0	0	0	2 000 000
18	Compte de liaison : affectat° (BA,régie)	0	0	0	0	0	0	0	0	0	0	0	0
20	Immobilisations incorporelles	0	0	0	0	0	0	0	0	0	0	0	0
204	Subventions d'équipement versées	0	0	0	0	0	0	0	0	0	0	0	0
21	Immobilisations corporelles	0	0	0	0	0	0	0	0	0	0	50 000	50 000
22	Immobilisations reçues en affectation	0	0	0	0	0	0	0	0	0	0	0	0
23	Immobilisations en cours	0	200 000	0	0	0	0	0	0	0	0	0	200 000
26	Participat° et créances rattachées	0	0	0	0	0	0	0	0	0	0	0	0
27	Autres immobilisations financières	0	0	0	0	0	0	0	0	0	0	3 458 350	3 458 350
	Opérations pour compte de tiers	0	0	0	0	0	0	0	0	0	0	0	0
	<i>Recettes d'ordre</i>	<i>10 760 000</i>	<i>0</i>	<i>0</i>	<i>0</i>	<i>0</i>	<i>0</i>	<i>0</i>	<i>0</i>	<i>0</i>	<i>500 000</i>	<i>2 800 000</i>	<i>14 060 000</i>
021	Virement de la sect° de fonctionnement	1 760 000	0	0	0	0	0	0	0	0	0	0	1 760 000
040	Opérat° ordre transfert entre sections	9 000 000	0	0	0	0	0	0	0	0	0	0	9 000 000
041	Opérations patrimoniales	0	0	0	0	0	0	0	0	0	500 000	2 800 000	3 300 000

FUNCTIONNEMENT

DEPENSES													
<b>Total dépenses de fonctionnement</b>		<b>10 860 000</b>	<b>3 910 680</b>	<b>0</b>	<b>0</b>	<b>0</b>	<b>0</b>	<b>0</b>	<b>0</b>	<b>0</b>	<b>2 267 150</b>	<b>3 558 170</b>	<b>20 596 000</b>
Dépenses réelles		100 000	3 910 680	0	0	0	0	0	0	0	2 267 150	3 558 170	9 836 000
011	Charges à caractère général	0	1 471 000	0	0	0	0	0	0	0	1 662 000	1 199 000	4 332 000
012	Charges de personnel, frais assimilés	0	1 563 680	0	0	0	0	0	0	0	535 150	716 170	2 815 000
014	Atténuations de produits	0	0	0	0	0	0	0	0	0	0	1 460 000	1 460 000
022	Dépenses imprévues	100 000	0	0	0	0	0	0	0	0	0	0	100 000
65	Autres charges de gestion courante	0	469 000	0	0	0	0	0	0	0	0	183 000	652 000
656	Frais fonctionnement des groupes d'élus	0	0	0	0	0	0	0	0	0	0	0	0
66	Charges financières	0	235 000	0	0	0	0	0	0	0	0	0	235 000
67	Charges exceptionnelles	0	172 000	0	0	0	0	0	0	0	70 000	0	242 000
68	Dot. aux amortissements et provisions	0	0	0	0	0	0	0	0	0	0	0	0
	<i>Dépenses d'ordre</i>	<i>10 760 000</i>	<i>0</i>	<i>0</i>	<i>0</i>	<i>0</i>	<i>0</i>	<i>0</i>	<i>0</i>	<i>0</i>	<i>0</i>	<i>0</i>	<i>10 760 000</i>
023	Virement à la section d'investissement	1 760 000	0	0	0	0	0	0	0	0	0	0	1 760 000
042	Opérat° ordre transfert entre sections	9 000 000	0	0	0	0	0	0	0	0	0	0	9 000 000
043	Opérat° ordre intérieur de la section	0	0	0	0	0	0	0	0	0	0	0	0

SYNDICAT ENERGIE INDRE-ET-LOIRE - BUDGET PRINCIPAL - BS - 2023

Art. (1)	Libellé	01 Opérations non ventilables	0 Services généraux administrat° publiques	1 Sécurité et salubrité publiques	2 Enseignement - Formation	3 Culture	4 Sport et jeunesse	5 Interventions sociales et santé	6 Famille	7 Logement	8 Aménagt et services urbains, environnem	9 Action économique	TOTAL
----------	---------	--	--	--	----------------------------------	--------------	---------------------------	--	--------------	---------------	--	---------------------------	-------

RECETTES													
<b>Total recettes de fonctionnement</b>		<b>3 900 000</b>	<b>277 000</b>	<b>0</b>	<b>0</b>	<b>0</b>	<b>0</b>	<b>0</b>	<b>0</b>	<b>0</b>	<b>2 574 000</b>	<b>13 845 000</b>	<b>20 596 000</b>
Recettes réelles		0	277 000	0	0	0	0	0	0	0	2 574 000	13 845 000	16 696 000
013	Atténuations de charges	0	60 000	0	0	0	0	0	0	0	0	0	60 000
70	Produits des services, du domaine, vente	0	86 000	0	0	0	0	0	0	0	169 000	0	255 000
73	Impôts et taxes	0	0	0	0	0	0	0	0	0	0	11 500 000	11 500 000
74	Dotations et participations	0	116 000	0	0	0	0	0	0	0	1 655 000	0	1 771 000
75	Autres produits de gestion courante	0	0	0	0	0	0	0	0	0	750 000	2 345 000	3 095 000
76	Produits financiers	0	0	0	0	0	0	0	0	0	0	0	0
77	Produits exceptionnels	0	15 000	0	0	0	0	0	0	0	0	0	15 000
78	Reprise sur amortissements et provisions	0	0	0	0	0	0	0	0	0	0	0	0
<i>Recettes d'ordre</i>		<i>3 900 000</i>	<i>0</i>	<i>0</i>	<i>0</i>	<i>0</i>	<i>0</i>	<i>0</i>	<i>0</i>	<i>0</i>	<i>0</i>	<i>0</i>	<i>3 900 000</i>
042	<i>Opérat° ordre transfert entre sections</i>	<i>3 900 000</i>	<i>0</i>	<i>0</i>	<i>0</i>	<i>0</i>	<i>0</i>	<i>0</i>	<i>0</i>	<i>0</i>	<i>0</i>	<i>0</i>	<i>3 900 000</i>
043	<i>Opérat° ordre intérieur de la section</i>	<i>0</i>	<i>0</i>	<i>0</i>	<i>0</i>	<i>0</i>	<i>0</i>	<i>0</i>	<i>0</i>	<i>0</i>	<i>0</i>	<i>0</i>	<i>0</i>

(1) Pour le croisement par nature, le détail est fait selon le niveau de vote choisi par l'assemblée délibérante (chapitre, article ou article spécialisé).

## Annexe 13

### SYNDICAT ENERGIE INDRE-ET-LOIRE - BUDGET PRINCIPAL - BS - 2023

<b>IV – ANNEXES</b>	<b>IV</b>
<b>ELEMENTS DU BILAN – ETAT DE LA DETTE – DETAIL DES CREDITS DE TRESORERIE</b>	<b>A2.1</b>

#### A2.1 – DETAIL DES CREDITS DE TRESORERIE (1)

Nature (Pour chaque ligne, indiquer le numéro de contrat)	Date de la décision de réaliser la ligne de trésorerie (2)	Montant maximum autorisé au 01/01/N	Montant des tirages N-1	Montant des remboursements N-1		Encours restant dû au 01/01/N
				Intérêts (3)	Remboursement du tirage	
5191 Avances du Trésor						
5192 Avances de trésorerie						
51931 Lignes de trésorerie						
9622450028-FL	09/06/2022	4 500 000,00	7 940 000,00	2 960,93	7 940 000,00	0,00
51932 Lignes de trésorerie liées à un emprunt						
5194 Billets de trésorerie						
5198 Autres crédits de trésorerie						
<b>519 Crédits de trésorerie (Total)</b>		<b>4 500 000,00</b>	<b>7 940 000,00</b>	<b>2 960,93</b>	<b>7 940 000,00</b>	<b>0,00</b>

(1) Circulaire n° NOR : INTB8900071C du 22/02/1989.

(2) Indiquer la date de la délibération de l'assemblée autorisant la ligne de trésorerie ou la date de la décision de l'ordonnateur de réaliser la ligne de trésorerie sur la base d'un montant maximum autorisé par l'organe délibérant (article L. 2122-22 du CGCT).

(3) Il s'agit des intérêts comptabilisés au compte 6615.

SYNDICAT ENERGIE INDRE-ET-LOIRE - BUDGET PRINCIPAL - BS - 2023

<b>IV – ANNEXES</b>	<b>IV</b>
<b>ELEMENTS DU BILAN – ETAT DE LA DETTE – REPARTITION PAR NATURE DE DETTE</b>	<b>A2.2</b>

**A2.2 – REPARTITION PAR NATURE DE DETTE (hors 16449 et 166)**

Nature (Pour chaque ligne, indiquer le numéro de contrat)	Emprunts et dettes à l'origine du contrat													
	Organisme prêteur ou chef de file	Date de signature	Date d'émission ou date de mobilisation (1)	Date du premier remboursement	Nominal (2)	Type de taux d'intérêt (3)	Index (4)	Taux initial		Devise	Périodicité des remboursements (6)	Profil d'amortissement (7)	Possibilité de remboursement anticipé O/N	Catégorie d'emprunt (8)
								Niveau de taux (5)	Taux actuariel					
163 Emprunts obligataires (Total)					0,00									
164 Emprunts auprès des établissements financiers (Total)					10 000 000,00									
1641 Emprunts en euros (total)					8 000 000,00									
	La Banque Postale				4 000 000,00	F		0,000	0,760		T	C	N	A-1
	Crédit Agricole				2 000 000,00	F		0,000	0,780		S	C	N	A-1
	Crédit Mutuel				2 000 000,00	F		0,000	3,000		T	C	O	A-1
1643 Emprunts en devises (total)					0,00									
16441 Emprunts assortis d'une option de tirage sur ligne de trésorerie (total)					2 000 000,00									
	Crédit Coopératif				2 000 000,00	F		0,000	0,670		T	C	N	A-1
165 Dépôts et cautionnements reçus (Total)					0,00									
167 Emprunts et dettes assortis de conditions particulières (Total)					0,00									
1671 Avances consolidées du Trésor (total)					0,00									
1672 Emprunts sur comptes spéciaux du Trésor (total)					0,00									
1675 Dettes pour METP et PPP (total)					0,00									
1676 Dettes envers locataires-acquéreurs (total)					0,00									
1678 Autres emprunts et dettes (total)					0,00									
168 Emprunts et dettes assimilés (Total)					0,00									



Annexe 13

SYNDICAT ENERGIE INDRE-ET-LOIRE - BUDGET PRINCIPAL - BS - 2023

Nature (Pour chaque ligne, indiquer le numéro de contrat)	Emprunts et dettes à l'origine du contrat													
	Organisme prêteur ou chef de file	Date de signature	Date d'émission ou date de mobilisation (1)	Date du premier remboursement	Nominal (2)	Type de taux d'intérêt (3)	Index (4)	Taux initial		Devise	Périodicité des remboursements (6)	Profil d'amortissement (7)	Possibilité de remboursement anticipé O/N	Catégorie d'emprunt (8)
								Niveau de taux (5)	Taux actuariel					
1681 Autres emprunts (total)					0,00									
1682 Bons à moyen terme négociables (total)					0,00									
1687 Autres dettes (total)					0,00									
<b>Total général</b>					<b>10 000 000,00</b>									

(1) Si un emprunt donne lieu à plusieurs mobilisations, indiquer la date de la première mobilisation.

(2) Nominal : montant emprunté à l'origine.

(3) Type de taux d'intérêt : F : fixe ; V : variable simple ; C : complexe (c'est-à-dire un taux variable qui n'est pas seulement défini comme la simple addition d'un taux usuel de référence et d'une marge exprimée en point de pourcentage).

(4) Mentionner le ou les types d'index (ex : Euribor 3 mois).

(5) Indiquer le niveau de taux à l'origine du contrat.

(6) Indiquer la périodicité des remboursements : A : annuelle ; M : mensuelle ; B : bimestrielle ; S : semestrielle ; T : trimestrielle, X autre.

(7) Indiquer C pour amortissement constant, P pour amortissement progressif, F pour *in fine*, X pour autres à préciser.

(8) Catégorie d'emprunt à l'origine. Exemple A-1 (cf. la classification des emprunts suivant la typologie de la circulaire IOCB1015077C du 25 juin 2010 sur les produits financiers offerts aux collectivités territoriales).

SYNDICAT ENERGIE INDRE-ET-LOIRE - BUDGET PRINCIPAL - BS - 2023

<b>IV – ANNEXES</b>	<b>IV</b>
<b>ELEMENTS DU BILAN – ETAT DE LA DETTE – REPARTITION PAR NATURE DE DETTE</b>	<b>A2.2</b>

**A2.2 – REPARTITION PAR NATURE DE DETTE (hors 16449 et 166) (suite)**

Nature (Pour chaque ligne, indiquer le numéro de contrat)	Couverture ? O/N (10)	Montant couvert	Catégorie d'emprunt après couverture éventuelle (11)	Capital restant dû au 01/01/N	Durée résiduelle (en années)	Emprunts et dettes au 01/01/N			Annuité de l'exercice			ICNE de l'exercice
						Taux d'intérêt		Niveau de taux d'intérêt à la date de vote du budget (14)	Capital	Charges d'intérêt (15)	Intérêts perçus (le cas échéant) (16)	
						Type de taux (12)	Index (13)					
<b>163 Emprunts obligataires (Total)</b>		0,00		0,00				0,00	0,00	0,00	0,00	
<b>164 Emprunts auprès des établissements financiers (Total)</b>		0,00		9 514 236,51				520 835,82	113 799,11	0,00	0,00	
1641 Emprunts en euros (total)		0,00		7 561 042,27				426 752,97	100 948,76	0,00	0,00	
	N	0,00	A-1	3 700 000,00	17,50	F		200 000,00	27 550,00	0,00	0,00	
	N	0,00	A-1	1 861 042,27	18,00	F		93 419,64	14 898,76	0,00	0,00	
	N	0,00	A-1	2 000 000,00	15,00	F		133 333,33	58 500,00	0,00	0,00	
1643 Emprunts en devises (total)		0,00		0,00				0,00	0,00	0,00	0,00	
16441 Emprunts assortis d'une option de tirage sur ligne de trésorerie (total) (9)		0,00		1 953 194,24				94 082,85	12 850,35	0,00	0,00	
	N	0,00	A-1	1 953 194,24	18,50	F		94 082,85	12 850,35	0,00	0,00	
<b>165 Dépôts et cautionnements reçus (Total)</b>		0,00		0,00				0,00	0,00	0,00	0,00	
<b>167 Emprunts et dettes assortis de conditions particulières (Total)</b>		0,00		0,00				0,00	0,00	0,00	0,00	
1671 Avances consolidées du Trésor (total)		0,00		0,00				0,00	0,00	0,00	0,00	
1672 Emprunts sur comptes spéciaux (total)		0,00		0,00				0,00	0,00	0,00	0,00	
1675 Dettes pour METP et PPP (total)		0,00		0,00				0,00	0,00	0,00	0,00	
1676 Dettes envers locataires-acquéreurs (total)		0,00		0,00				0,00	0,00	0,00	0,00	
1678 Autres emprunts et dettes (total)		0,00		0,00				0,00	0,00	0,00	0,00	
<b>168 Emprunts et dettes assimilés (Total)</b>		0,00		0,00				0,00	0,00	0,00	0,00	
1681 Autres emprunts (total)		0,00		0,00				0,00	0,00	0,00	0,00	
1682 Bons à moyen terme négociables (total)		0,00		0,00				0,00	0,00	0,00	0,00	
1687 Autres dettes (total)		0,00		0,00				0,00	0,00	0,00	0,00	

Annexe 13

SYNDICAT ENERGIE INDRE-ET-LOIRE - BUDGET PRINCIPAL - BS - 2023

Nature (Pour chaque ligne, indiquer le numéro de contrat)	Emprunts et dettes au 01/01/N											
	Couverture ? O/N (10)	Montant couvert	Catégorie d'emprunt après couverture éventuelle (11)	Capital restant dû au 01/01/N	Durée résiduelle (en années)	Taux d'intérêt			Annuité de l'exercice			ICNE de l'exercice
						Type de taux (12)	Index (13)	Niveau de taux d'intérêt à la date de vote du budget (14)	Capital	Charges d'intérêt (15)	Intérêts perçus (le cas échéant) (16)	
<b>Total général</b>		0,00		9 514 236,51					520 835,82	113 799,11	0,00	0,00

(9) S'agissant des emprunts assortis d'une ligne de trésorerie, il faut faire ressortir le remboursement du capital de la dette prévue pour l'exercice correspondant au véritable endettement.

(10) Si l'emprunt est soumis à couverture, il convient de compléter le tableau « détail des opérations de couverture ».

(11) Catégorie d'emprunt. Exemple A-1 (cf. la classification des emprunts suivant la typologie de la circulaire IOCB1015077C du 25 juin 2010 sur les produits financiers offerts aux collectivités territoriales).

(12) Type de taux d'intérêt après opérations de couverture : F : fixe ; V : variable simple ; C : complexe (c'est-à-dire un taux variable qui n'est pas seulement défini comme la simple addition d'un taux usuel de référence et d'une marge exprimée en point de pourcentage).

(13) Mentionner l'index en cours au 01/01/N après opérations de couverture.

(14) Taux après opérations de couverture éventuelles. Pour les emprunts à taux variable, indiquer le niveau à la date de vote du budget.

(15) Il s'agit des intérêts dus au titre du contrat initial et comptabilisés à l'article 66111 « Intérêts réglés à l'échéance » (intérêts décaissés) et intérêts éventuels dus au titre du contrat d'échange éventuel et comptabilisés à l'article 668.

(16) Indiquer les intérêts éventuellement reçus au titre du contrat d'échange éventuel et comptabilisés au 768.

SYNDICAT ENERGIE INDRE-ET-LOIRE - BUDGET PRINCIPAL - BS - 2023

<b>IV – ANNEXES</b>	<b>IV</b>
<b>ELEMENTS DU BILAN – ETAT DE LA DETTE – REPARTITION DES EMPRUNTS PAR STRUCTURE DE TAUX</b>	<b>A2.3</b>

**A2.3 – REPARTITION DES EMPRUNTS PAR STRUCTURE DE TAUX (HORS A1)**

Emprunts ventilés par structure de taux selon le risque le plus élevé (Pour chaque ligne, indiquer le numéro de contrat) (1)	Organisme prêteur ou chef de file	Nominal (2)	Capital restant dû au 01/01/N (3)	Type d'indices (4)	Durée du contrat	Dates des périodes bonifiées	Taux minimal (5)	Taux maximal (6)	Coût de sortie (7)	Taux maximal après couverture éventuelle (8)	Niveau du taux à la date de vote du budget (9)	Intérêts à payer au cours de l'exercice (10)	Intérêts à percevoir au cours de l'exercice (le cas échéant) (11)	% par type de taux selon le capital restant dû
Echange de taux, taux variable simple plafonné (cap) ou encadré (tunnel) (A)														
TOTAL (A)		0,00	0,00						0,00			0,00	0,00	0,00
Barrière simple (B)														
TOTAL (B)		0,00	0,00						0,00			0,00	0,00	0,00
Option d'échange (C)														
TOTAL (C)		0,00	0,00						0,00			0,00	0,00	0,00
Multiplicateur jusqu'à 3 ou multiplicateur jusqu'à 5 capé (D)														
TOTAL (D)		0,00	0,00						0,00			0,00	0,00	0,00
Multiplicateur jusqu'à 5 (E)														
TOTAL (E)		0,00	0,00						0,00			0,00	0,00	0,00
Autres types de structures (F)														
TOTAL (F)		0,00	0,00						0,00			0,00	0,00	0,00
<b>TOTAL GENERAL</b>		<b>0,00</b>	<b>0,00</b>						<b>0,00</b>			<b>0,00</b>	<b>0,00</b>	<b>0,00</b>

(1) Répartir les emprunts selon le type de structure de taux (de A à F selon la classification de la charte de bonne conduite) en fonction du risque le plus élevé à courir sur toute la durée de vie du contrat de prêt et après opérations de couverture éventuelles.

(2) Nominal : montant emprunté à l'origine. En cas de couverture partielle d'un emprunt, indiquer séparément sur deux lignes la part du nominal couvert et la part non couverte.

(3) En cas de couverture partielle d'un emprunt, indiquer séparément sur deux lignes la part du capital restant dû couvert et la part non couverte.

(4) Indiquer la classification de l'indice sous-jacent suivant la typologie de la circulaire du 25 juin 2010 sur les produits financiers (de 1 à 6). 1 : Indice zone euro / 2 : Indices inflation française ou zone euro ou écart entre ces indices / 3 : Ecart indice zone euro / 4 : Indices hors zone euro ou écart d'indices dont l'un est hors zone euro / 5 : écarts d'indices hors zone euro / 6 : autres indices.

(5) Taux hors opération de couverture. Indiquer le montant, l'index ou la formule correspondant au taux minimal du contrat de prêt sur toute la durée du contrat.

(6) Taux hors opération de couverture. Indiquer le montant, l'index ou la formule correspondant au taux maximal du contrat de prêt sur toute la durée du contrat.

(7) Coût de sortie : indiquer le montant de l'indemnité contractuelle de remboursement définitif de l'emprunt au 01/01/N ou le cas échéant, à la prochaine date d'échéance.

(8) Montant, index ou formule.

(9) Indiquer le niveau de taux après opérations de couverture éventuelles. Pour les emprunts à taux variables, indiquer le niveau du taux à la date de vote du budget.

(10) Indiquer les intérêts à payer au titre du contrat initial et comptabilisés à l'article 66111 et des intérêts éventuels à payer au titre du contrat d'échange et comptabilisés à l'article 668.

(11) Indiquer les intérêts à percevoir au titre du contrat d'échange et comptabilisés au 768.

SYNDICAT ENERGIE INDRE-ET-LOIRE - BUDGET PRINCIPAL - BS - 2023

<b>IV – ANNEXES</b>	<b>IV</b>
<b>ELEMENTS DU BILAN – ETAT DE LA DETTE – TYPOLOGIE DE LA REPARTITION DE L'ENCOURS</b>	<b>A2.4</b>

**A2.4 – TYPOLOGIE DE LA REPARTITION DE L'ENCOURS (1)**

Indices sous-jacents		(1) Indices zone euro	(2) Indices inflation française ou zone euro ou écart entre ces indices	(3) Ecart d'indices zone euro	(4) Indices hors zone euro et écarts d'indices dont l'un est un indice hors zone euro	(5) Ecart d'indices hors zone euro	(6) Autres indices
<b>Structure</b>							
<b>(A) Taux fixe simple. Taux variable simple. Echange de taux fixe contre taux variable ou inversement. Echange de taux structuré contre taux variable ou taux fixe (sens unique). Taux variable simple plafonné (cap) ou encadré (tunnel)</b>	Nombre de produits	4	0	0	0	0	
	% de l'encours	100,00	0,00	0,00	0,00	0,00	
	Montant en euros	9 514 236,51	0,00	0,00	0,00	0,00	
<b>(B) Barrière simple. Pas d'effet de levier</b>	Nombre de produits	0	0	0	0	0	
	% de l'encours	0,00	0,00	0,00	0,00	0,00	
	Montant en euros	0,00	0,00	0,00	0,00	0,00	
<b>(C) Option d'échange (swaption)</b>	Nombre de produits	0	0	0	0	0	
	% de l'encours	0,00	0,00	0,00	0,00	0,00	
	Montant en euros	0,00	0,00	0,00	0,00	0,00	
<b>(D) Multiplicateur jusqu'à 3 ; multiplicateur jusqu'à 5 capé</b>	Nombre de produits	0	0	0	0	0	
	% de l'encours	0,00	0,00	0,00	0,00	0,00	
	Montant en euros	0,00	0,00	0,00	0,00	0,00	
<b>(E) Multiplicateur jusqu'à 5</b>	Nombre de produits	0	0	0	0	0	
	% de l'encours	0,00	0,00	0,00	0,00	0,00	
	Montant en euros	0,00	0,00	0,00	0,00	0,00	
<b>(F) Autres types de structures</b>	Nombre de produits						0
	% de l'encours						0,00
	Montant en euros						0,00

(1) Cette annexe retrace le stock de dette au 01/01/N après opérations de couverture éventuelles.

Annexe 13

SYNDICAT ENERGIE INDRE-ET-LOIRE - BUDGET PRINCIPAL - BS - 2023

<b>IV – ANNEXES</b>	<b>IV</b>
<b>ELEMENTS DU BILAN METHODES UTILISEES POUR LES AMORTISSEMENTS</b>	<b>A3</b>

**A3 – AMORTISSEMENTS – METHODES UTILISEES**

<b>CHOIX DE L'ASSEMBLEE DELIBERANTE</b>	<b>Délibération du</b>
<b>Biens de faible valeur</b> Seuil unitaire en deçà duquel les immobilisations de peu de valeur s'amortissent sur un an (article R. 2321-1 du CGCT) : 500.00 €	2015-12-15

Procédure d'amortissement (linéaire, dégressif, variable)	Catégories de biens amortis	Durée (en années)	
L	Subv. d'équipement finançant des biens mobiliers, matériels, études	5	
L	Concessions et droits similaires, brevets, licences (matériel informatique), frais d'études	3	17/12/2002
L	Terrains (assimilé à Patrimoine immobilier)	20	17/12/2002
L	Agencements et aménagements de terrains (assimilé à Patrimoine immobilier)	20	17/12/2002
L	Constructions (assimilé à Patrimoine immobilier)	20	17/12/2002
L	Matériel de transport	4	17/12/2002
L	Matériel de bureau et matériel informatique	3	17/12/2002
L	Mobilier	10	17/12/2002
L	Ouvrages d'électricité	30	13/12/2011
L	Patrimoine d'éclairage public	25	05/04/2012
L	Patrimoine d'éclairage public (précisions comptables)	25	10/10/2013
L	Patrimoine des bornes de charge pour véhicules électriques et hybrides	20	10/10/2013
L	Installations de voirie	5	11/09/2014
L	Subventions reçues	20	15/12/2015
L	Subv. d'équipement finançant des biens immobiliers ou installations mandatées avant le 01/01/2016	15	13/12/2016
L	Subv. d'équipement finançant des biens immobiliers ou installations mandatées après le 01/01/2016	30	13/12/2016

Annexe 13

SYNDICAT ENERGIE INDRE-ET-LOIRE - BUDGET PRINCIPAL - BS - 2023

<b>IV – ANNEXES</b>	<b>IV</b>
<b>ELEMENTS DU BILAN</b>	
<b>EQUILIBRE DES OPERATIONS FINANCIERES – DEPENSES</b>	<b>A6.1</b>

**DEPENSES A COUVRIR PAR DES RESSOURCES PROPRES**

Art. (1)	Libellé (1)	Budget de l'exercice (hors RAR) (BP + BS + DM)	Propositions nouvelles	Vote (2)
<b>DEPENSES TOTALES A COUVRIR PAR DES RESSOURCES PROPRES =A + B</b>		<b>I 3 803 701,95</b>	<b>32 464,93</b>	<b>II 32 464,93</b>
<b>16 Emprunts et dettes assimilées (A)</b>		<b>600 000,00</b>	<b>0,00</b>	<b>0,00</b>
1631	Emprunts obligataires	0,00	0,00	0,00
1641	Emprunts en euros	600 000,00	0,00	0,00
1643	Emprunts en devises	0,00	0,00	0,00
16441	Opérat° afférentes à l'emprunt	0,00	0,00	0,00
1671	Avances consolidées du Trésor	0,00	0,00	0,00
1672	Emprunts sur comptes spéciaux du Trésor	0,00	0,00	0,00
1678	Autres emprunts et dettes	0,00	0,00	0,00
1681	Autres emprunts	0,00	0,00	0,00
1682	Bons à moyen terme négociables	0,00	0,00	0,00
1687	Autres dettes	0,00	0,00	0,00
<b>Dépenses et transferts à déduire des ressources propres (B)</b>		<b>3 203 701,95</b>	<b>32 464,93</b>	<b>32 464,93</b>
10...	<i>Reprise de dotations, fonds divers et réserves</i>			
10...	Reversement de dotations, fonds divers et réserves			
139	<i>Subv. invest. transférées cpte résultat</i>	<i>3 000 000,00</i>	<i>0,00</i>	<i>0,00</i>
020	Dépenses imprévues	203 701,95	32 464,93	32 464,93

	Op. de l'exercice III = I + II	Restes à réaliser en dépenses de l'exercice précédent (3)	Solde d'exécution D001 (3)	TOTAL IV
<b>Dépenses à couvrir par des ressources propres</b>	<b>3 836 166,88</b>	<b>1 799 580,63</b>	<b>2 247 129,82</b>	<b>7 882 877,33</b>

(1) Détailler les chapitres budgétaires par article conformément au plan de comptes.

(2) Crédits de l'exercice votés lors de la séance.

(3) Inscrire uniquement si le compte administratif est voté ou en cas de reprise anticipée des résultats de l'exercice précédent.

SYNDICAT ENERGIE INDRE-ET-LOIRE - BUDGET PRINCIPAL - BS - 2023

<b>IV – ANNEXES</b>	<b>IV</b>
<b>ELEMENTS DU BILAN</b>	
<b>EQUILIBRE DES OPERATIONS FINANCIERES – RECETTES</b>	<b>A6.2</b>

**RESSOURCES PROPRES**

Art. (1)	Libellé (1)	Budget de l'exercice (hors RAR) (BP + BS + DM)	Propositions nouvelles	Vote (2)
<b>RECETTES (RESSOURCES PROPRES) = a + b</b>		<b>V 14 045 000,00</b>	<b>260 000,00</b>	<b>VI 260 000,00</b>
<b>Ressources propres externes de l'année (a)</b>		<b>3 545 000,00</b>	<b>0,00</b>	<b>0,00</b>
10222	FCTVA	700 000,00	0,00	0,00
10223	TLE	0,00	0,00	0,00
10226	Taxe d'aménagement	0,00	0,00	0,00
10228	Autres fonds	0,00	0,00	0,00
13146	Attributions de compensation d'investissement	0,00	0,00	0,00
13156	Attributions de compensation d'investissement	0,00	0,00	0,00
13246	Attributions de compensation d'investissement	0,00	0,00	0,00
13256	Attributions de compensation d'investissement	0,00	0,00	0,00
138	Autres subvent° invest. non transf.	0,00	0,00	0,00
26...	Participations et créances rattachées			
27...	Autres immobilisations financières			
2762	Créances transfert droit déduct° TVA	2 800 000,00	0,00	0,00
276348	Créance Autres communes	45 000,00	0,00	0,00
<b>Ressources propres internes de l'année (b) (3)</b>		<b>10 500 000,00</b>	<b>260 000,00</b>	<b>260 000,00</b>
15...	Provisions pour risques et charges			
169	Primes de remboursement des obligations	0,00	0,00	0,00
26...	Participations et créances rattachées			
27...	Autres immobilisations financières			
28...	Amortissement des immobilisations			
28031	Frais d'études	60 000,00	0,00	0,00
2804132	Subv. Dpt : Bâtiments, installations	5 000,00	0,00	0,00
28041482	Subv. Cne : Bâtiments, installations	630 000,00	0,00	0,00
28041582	GFP : Bâtiments, installations	60 000,00	0,00	0,00
2804182	Autres org pub - Bâtiments et installat°	3 000,00	0,00	0,00
280422	Privé : Bâtiments, installations	20 000,00	0,00	0,00
2804412	Sub nat org pub - Bâtiments, installat°	1 000,00	0,00	0,00
28051	Concessions et droits similaires	40 000,00	0,00	0,00
281311	Hôtel de ville	61 000,00	0,00	0,00
28135	Installations générales, agencements, ..	117 000,00	0,00	0,00
281534	Réseaux d'électrification	6 600 000,00	0,00	0,00
281538	Autres réseaux	5 000,00	0,00	0,00
28158	Autres installat°, matériel et outillage	140 000,00	0,00	0,00
2817534	Réseaux d'électrification (m. à dispo)	1 220 000,00	0,00	0,00
28181	Installations générales, aménagt divers	2 000,00	0,00	0,00
28183	Matériel de bureau et informatique	25 000,00	0,00	0,00
28184	Mobilier	10 000,00	0,00	0,00
28188	Autres immo. corporelles	1 000,00	0,00	0,00
29...	Prov. pour dépréciat° immobilisations			
39...	Prov. dépréciat° des stocks et en-cours			
481...	Charges à rép. sur plusieurs exercices			
49...	Prov. dépréc. comptes de tiers			
59...	Prov. dépréc. comptes financiers			
024	Produits des cessions d'immobilisations	0,00	0,00	0,00
021	Virement de la sect° de fonctionnement	1 500 000,00	260 000,00	260 000,00

<b>Opérations de l'exercice VII = V + VI</b>	<b>Restes à réaliser en recettes de l'exercice précédent (4)</b>	<b>Solde d'exécution R001 (4)</b>	<b>Affectation R1068 (4)</b>	<b>TOTAL VIII</b>
--	--	---------------------------------------	----------------------------------	-----------------------



## Annexe 13

### SYNDICAT ENERGIE INDRE-ET-LOIRE - BUDGET PRINCIPAL - BS - 2023

<b>Total ressources propres disponibles</b>	<b>14 305 000,00</b>	<b>2 613 349,83</b>	<b>0,00</b>	<b>6 630 680,28</b>	<b>23 549 030,11</b>
---	----------------------	---------------------	-------------	---------------------	----------------------

	<b>Montant</b>	
<b>Dépenses à couvrir par des ressources propres</b>	IV	<b>7 882 877,33</b>
<b>Ressources propres disponibles</b>	VIII	<b>23 549 030,11</b>
<b>Solde</b>	IX = VIII – IV (5)	<b>15 666 152,78</b>

(1) Les comptes 15, 169, 26, 27, 28, 29, 39, 481, 49 et 59 sont à détailler conformément au plan de comptes.

(2) Crédits de l'exercice votés lors de la séance.

(3) Les comptes 15, 29, 39, 49 et 59 sont présentés uniquement si la commune ou l'établissement applique le régime des provisions budgétaires.

(4) Inscrire uniquement si le compte administratif est voté ou en cas de reprise anticipée des résultats de l'exercice précédent.

(5) Indiquer le signe algébrique.

SYNDICAT ENERGIE INDRE-ET-LOIRE - BUDGET PRINCIPAL - BS - 2023

<b>IV – ANNEXES</b>	<b>IV</b>
<b>ENGAGEMENTS HORS BILAN – ENGAGEMENTS DONNES ET RECUS ETAT DES AUTRES ENGAGEMENTS DONNES</b>	<b>B1.5</b>

**B1.5 – ETAT DES AUTRES ENGAGEMENTS DONNES**

Année d'origine	Nature de l'engagement	Organisme bénéficiaire	Durée en années	Périodicité	Dette en capital à l'origine	Dette en capital 1/1/N	Annuité à verser au cours de l'exercice
<b>8017 Subventions à verser en annuités</b>					<b>0,00</b>	<b>0,00</b>	<b>0,00</b>
<b>8018 Autres engagements donnés</b>					<b>944 750,10</b>	<b>944 750,10</b>	<b>506 021,00</b>
<b>Au profit d'organismes publics</b>					<b>0,00</b>	<b>0,00</b>	<b>0,00</b>
<b>Au profit d'organismes privés (1)</b>					<b>944 750,10</b>	<b>944 750,10</b>	<b>506 021,00</b>
2014	Subvention d'équilibre - GAZ - CHATILLON-SUR-INDRE - 348-2014	SOREGIES	5	A	87 182,00	87 182,00	0,00
2016	Subvention d'équilibre - GAZ - BEAUMONT-LA-RONCE - 680-2016	SOREGIES	5	A	21 424,00	21 424,00	21 424,00
2016	Subvention d'équilibre - GAZ - THILLOUZE - 1333-2016	SOREGIES	5	A	46 947,00	46 947,00	46 947,00
2017	Subvention d'équilibre - GAZ - FRANCUEIL - 1592-2017	SOREGIES	5	A	36 567,00	36 567,00	36 567,00
2017	Subvention d'équilibre - GAZ - LES-HERMITES - 989-2017	SOREGIES	5	A	15 404,00	15 404,00	15 404,00
2017	Subvention d'équilibre - GAZ - MOSNES - 1340-2016	SOREGIES	5	A	49 676,00	49 676,00	0,00
2017	Subvention d'équilibre - GAZ - SAINT-BENOIT-LA-FORET - 1528-2017	SOREGIES	5	A	50 090,00	50 090,00	50 090,00
2017	Subvention d'équilibre - GAZ - SAINT-ROCH - 1012-2017	SOREGIES	5	A	17 604,00	17 604,00	17 604,00
2017	Subvention d'équilibre - GAZ - THIZAY - 487-2017	SOREGIES	5	A	22 866,00	22 866,00	22 866,00
2017	Subvention d'équilibre - GAZ - YZEURES-SUR-CREUSE - 1584-2017	SOREGIES	5	A	27 429,00	27 429,00	27 429,00
2018	Subvention d'équilibre - GAZ - ANTOGNY-LE-TILLAC - 1108-2018	SOREGIES	5	A	29 411,00	29 411,00	0,00
2018	Subvention d'équilibre - GAZ - AZAY-LE-RIDEAU - 1343-2018	SOREGIES	5	A	7 653,00	7 653,00	7 653,00
2018	Subvention d'équilibre - GAZ - BEAUMONT-LA-RONCE - 1760-2018	SOREGIES	5	A	30 732,00	30 732,00	30 732,00
2018	Subvention d'équilibre - GAZ - CHATILLON-SUR-INDRE - 2262-2017	SOREGIES	5	A	53 011,00	53 011,00	53 011,00
2018	Subvention d'équilibre - GAZ - CHEILLE - 1049-2017	SOREGIES	5	A	6 867,00	6 867,00	6 867,00
2018	Subvention d'équilibre - GAZ - CINAIS - EN ETUDES	SOREGIES	5	A	32 278,00	32 278,00	0,00
2018	Subvention d'équilibre - GAZ - CLERE-LES-PINS - 1775-2018	SOREGIES	5	A	17 000,00	17 000,00	0,00
2018	Subvention d'équilibre - GAZ - CONTINVOIR - 1048-2018	SOREGIES	5	A	22 985,00	22 985,00	0,00
2018	Subvention d'équilibre - GAZ - CONTINVOIR - 1774-2018	SOREGIES	5	A	23 169,00	23 169,00	0,00
2018	Subvention d'équilibre - GAZ - DRACHE - 558-2018	SOREGIES	5	A	15 680,00	15 680,00	0,00
2018	Subvention d'équilibre - GAZ - GENILLE - 861-2017	SOREGIES	5	A	16 533,00	16 533,00	16 533,00
2018	Subvention d'équilibre - GAZ - GIZEUX - 1187-2018	SOREGIES	5	A	12 736,00	12 736,00	0,00
2018	Subvention d'équilibre - GAZ - LA CELLE-SAINT-AVANT - 1351-2018	GRDF	5	A	16 135,00	16 135,00	0,00
2018	Subvention d'équilibre - GAZ - LERNE - 1627-2017	SOREGIES	5	A	5 916,00	5 916,00	0,00
2018	Subvention d'équilibre - GAZ - NEUVY-LE-ROI - 599-2013	SOREGIES	5	A	11 623,10	11 623,10	0,00
2018	Subvention d'équilibre - GAZ - PARCAY-SUR-VIENNE - 1052-2017	SOREGIES	5	A	21 289,00	21 289,00	0,00
2018	Subvention d'équilibre - GAZ - ROUZIERES-DE-TOURAINNE - 1448-2018	SOREGIES	5	A	7 084,00	7 084,00	0,00
2018	Subvention d'équilibre - GAZ - SONZAY - 1109-2018	SOREGIES	5	A	6 794,00	6 794,00	0,00
2018	Subvention d'équilibre - GAZ - SONZAY - 1259-2019	SOREGIES	5	A	5 342,00	5 342,00	5 342,00
2018	Subvention d'équilibre - GAZ - YZEURES-SUR-CREUSE - 1567-2017	SOREGIES	5	A	25 498,00	25 498,00	0,00
2018	Subvention d'équilibre - GAZ - YZEURES-SUR-CREUSE - 2012-2018	SOREGIES	5	A	2 108,00	2 108,00	0,00

Annexe 13

SYNDICAT ENERGIE INDRE-ET-LOIRE - BUDGET PRINCIPAL - BS - 2023

Année d'origine	Nature de l'engagement	Organisme bénéficiaire	Durée en années	Périodicité	Dettes en capital à l'origine	Dettes en capital 1/1/N	Annuité à verser au cours de l'exercice
2019	Subvention d'équilibre - GAZ - AMBILLOU - 988-2019	SOREGIES	5	A	5 647,00	5 647,00	5 647,00
2019	Subvention d'équilibre - GAZ - AUTRECHE - 1190-2019	SOREGIES	5	A	24 736,00	24 736,00	0,00
2019	Subvention d'équilibre - GAZ - AUTRECHE - 1480-2018	SOREGIES	5	A	55 531,00	55 531,00	55 531,00
2019	Subvention d'équilibre - GAZ - AZAY-LE-RIDEAU - 420-2019	SOREGIES	5	A	30 798,00	30 798,00	30 798,00
2019	Subvention d'équilibre - GAZ - BEAUMONT-LA-RONCE - 1163-2019	SOREGIES	5	A	8 321,00	8 321,00	8 321,00
2019	Subvention d'équilibre - GAZ - BEAUMONT-LA-RONCE - 1189-2019	SOREGIES	5	A	2 419,00	2 419,00	2 419,00
2019	Subvention d'équilibre - GAZ - NEUVY-LE-ROI - 1506-2019	SOREGIES	5	A	15 815,00	15 815,00	15 815,00
2019	Subvention d'équilibre - GAZ - SAINT-ANTOINE-DU-ROCHER - 1490-2018	SOREGIES	5	A	29 021,00	29 021,00	29 021,00
2019	Subvention d'équilibre - GAZ - SAINT-CHRISTOPHE-SUR-LE-NAIS - 1773-2018	SOREGIES	5	A	27 429,00	27 429,00	0,00
<b>TOTAL</b>					<b>944 750,10</b>	<b>944 750,10</b>	<b>506 021,00</b>

(1) Concernant les garanties accordées à l'Agence France Locale (Article L.1611-3-2 du CGCT) :

- l' « Organisme bénéficiaire » de la garantie est toute personne titulaire d'un « titre éligible » émis ou créé par l'Agence France Locale ;
- la rubrique « Périodicité » n'est pas remplie car la garantie n'a pas de périodicité. La garantie est d'une durée totale indiquée à la colonne qui précède ;
- la colonne « Dette en capital à l'origine » correspond au montant total de la garantie accordée aux titulaires d'un titre éligible ;
- la colonne « Dette en capital 1/1/N » correspond au montant résiduel de la garantie au 1/1/N ;
- la colonne « Annuité à verser au cours de l'exercice » n'est pas remplie car l'octroi de la garantie n'implique pas que des versements annuels aient lieu. Des versements ne seront effectués qu'en cas d'appel de la garantie.

SYNDICAT ENERGIE INDRE-ET-LOIRE - BUDGET PRINCIPAL - BS - 2023

<b>IV – ANNEXES</b>	<b>IV</b>
<b>ENGAGEMENTS HORS BILAN – ENGAGEMENTS DONNES ET RECUS</b>	
<b>ETAT DES ENGAGEMENTS RECUS</b>	<b>B1.6</b>

**B1.6 – ETAT DES ENGAGEMENTS RECUS**

Année d'origine	Nature de l'engagement	Organisme émetteur	Durée en années	Périodicité	Créance en capital à l'origine	Créance en capital 01/01/N	Annuité reçue au cours de l'exercice
	<b>8026 Redevance de crédit-bail restant à recevoir (crédit-bail immobilier)</b>				0,00	0,00	0,00
	<b>8027 Subventions à recevoir par annuités (annuités restant à recevoir)</b>				<b>346 847,70</b>	<b>295 113,24</b>	<b>44 926,00</b>
2012	AVANCE - Subvention d'équilibre - GAZ - 209-2012	FRANCUEIL	5	A	11 919,00	4 768,00	2 383,00
2014	AVANCE - Subvention d'équilibre - GAZ - 1199-2014	HUISMES	5	A	1 690,50	676,00	338,00
2014	AVANCE - Subvention d'équilibre - GAZ - 348-2014	CHATILLON-SUR-INDRE	5	A	26 154,60	15 692,60	5 231,00
2015	AVANCE - Subvention d'équilibre - GAZ - 103-2011	NOIZAY	5	A	15 475,20	6 190,20	3 095,00
2016	AVANCE - Subvention d'équilibre - GAZ - 1012-2017	SAINT ROCH	5	A	5 281,20	5 281,20	992,00
2016	AVANCE - Subvention d'équilibre - GAZ - 1333-2016	THILOUZE	5	A	14 084,10	14 084,10	2 817,00
2016	AVANCE - Subvention d'équilibre - GAZ - 380-2016	LES-HERMITES	5	A	10 539,00	7 677,00	954,00
2016	AVANCE - Subvention d'équilibre - GAZ - 492-2016	SAINTE-ANTOINE-DU-ROCHER	5	A	2 988,00	1 194,00	598,00
2016	AVANCE - Subvention d'équilibre - GAZ - 680-2016	BEAUMONT-LA-RONCE	5	A	6 427,20	6 427,20	0,00
2017	AVANCE - Subvention d'équilibre - GAZ - 1050-2017	LERNE	5	A	7 457,10	2 984,10	1 491,00
2017	AVANCE - Subvention d'équilibre - GAZ - 1051-2017	RESTIGNE	5	A	6 548,10	5 088,10	730,00
2017	AVANCE - Subvention d'équilibre - GAZ - 1340-2016	MOSNES	5	A	14 902,80	14 902,80	2 981,00
2017	AVANCE - Subvention d'équilibre - GAZ - 1528-2017	SAINTE-BENOIT-LA-FORET	5	A	15 027,00	15 027,00	3 005,00
2017	AVANCE - Subvention d'équilibre - GAZ - 1592-2017	FRANCUEIL	5	A	10 970,10	10 970,10	2 194,00
2017	AVANCE - Subvention d'équilibre - GAZ - 1624-2016	ROUZIER-S-DE-TOURAINNE	5	A	1 384,80	1 107,84	0,00
2017	AVANCE - Subvention d'équilibre - GAZ - 487-2017	THIZAY	5	A	6 859,80	6 859,80	1 372,00
2017	AVANCE - Subvention d'équilibre - GAZ - 940-2017	RICHELIEU	5	A	3 221,70	1 289,70	644,00
2017	AVANCE - Subvention d'équilibre - GAZ - 989-2017	LES-HERMITES	5	A	4 621,20	4 621,20	924,00
2018	AVANCE - Subvention d'équilibre - GAZ -	CINAIS	5	A	9 683,40	9 683,40	0,00
2018	AVANCE - Subvention d'équilibre - GAZ - 1048-2018	CONTINVOIR	5	A	6 895,50	6 895,50	0,00
2018	AVANCE - Subvention d'équilibre - GAZ - 1049-2017	CHEILLE	5	A	2 060,10	2 060,10	0,00
2018	AVANCE - Subvention d'équilibre - GAZ - 1052-2017	PARCAY-SUR-VIENNE	5	A	6 386,70	3 832,70	1 277,00
2018	AVANCE - Subvention d'équilibre - GAZ - 1108-2018	ANTOGNY-LE-TILLAC	5	A	8 823,30	5 295,30	1 765,00
2018	AVANCE - Subvention d'équilibre - GAZ - 1109-2018	SONZAY	5	A	2 038,20	1 678,20	180,00
2018	AVANCE - Subvention d'équilibre - GAZ - 1187-2018	GIZEUX	5	A	3 820,80	3 056,80	764,00
2018	AVANCE - Subvention d'équilibre - GAZ - 1259-2019	SONZAY	5	A	1 602,60	1 602,60	321,00
2018	AVANCE - Subvention d'équilibre - GAZ - 1343-2018	AZAY-LE-RIDEAU	5	A	2 295,10	2 295,10	459,00
2018	AVANCE - Subvention d'équilibre - GAZ - 1351-2018	LA CELLE-SAINTE-AVANT	5	A	4 840,50	2 904,50	968,00

Annexe 13

SYNDICAT ENERGIE INDRE-ET-LOIRE - BUDGET PRINCIPAL - BS - 2023

Année d'origine	Nature de l'engagement	Organisme émetteur	Durée en années	Périodicité	Créance en capital à l'origine	Créance en capital 01/01/N	Annuité reçue au cours de l'exercice
2018	AVANCE - Subvention d'équilibre - GAZ - 1448-2018	ROUZIERS-DE-TOURAINÉ	5	A	2 125,20	2 125,20	0,00
2018	AVANCE - Subvention d'équilibre - GAZ - 1567-2017	YZEURES-SUR-CREUSE	5	A	7 649,40	7 649,40	0,00
2018	AVANCE - Subvention d'équilibre - GAZ - 1584-2017	YZEURES-SUR-CREUSE	5	A	8 228,70	8 228,70	0,00
2018	AVANCE - Subvention d'équilibre - GAZ - 1627-2017	LERNE	5	A	1 774,80	1 774,80	0,00
2018	AVANCE - Subvention d'équilibre - GAZ - 1760-2018	BEAUMONT-LA-RONCE	5	A	9 219,60	9 219,60	1 813,00
2018	AVANCE - Subvention d'équilibre - GAZ - 1774-2018	CONTINVOIR	5	A	6 950,70	6 950,70	0,00
2018	AVANCE - Subvention d'équilibre - GAZ - 1775-2018	CLERE-LES-PINS	5	A	5 100,00	5 100,00	0,00
2018	AVANCE - Subvention d'équilibre - GAZ - 2012-2018	YZEURES-SUR-CREUSE	5	A	632,40	632,40	0,00
2018	AVANCE - Subvention d'équilibre - GAZ - 2262-2017	CHATILLON-SUR-INDRE	5	A	15 903,30	15 903,30	0,00
2018	AVANCE - Subvention d'équilibre - GAZ - 558-2018	DRACHE	5	A	4 704,00	2 822,00	941,00
2018	AVANCE - Subvention d'équilibre - GAZ - 599-2013	NEUVY-LE-ROI	5	A	4 744,50	4 744,50	949,00
2018	AVANCE - Subvention d'équilibre - GAZ - 861-2017	GENILLE	5	A	4 959,90	4 959,90	992,00
2019	AVANCE - Subvention d'équilibre - GAZ - 1163-2019	BEAUMONT-LA-RONCE	5	A	2 496,30	2 496,30	0,00
2019	AVANCE - Subvention d'équilibre - GAZ - 1189-2019	BEAUMONT-LA-RONCE	5	A	725,70	725,70	0,00
2019	AVANCE - Subvention d'équilibre - GAZ - 1190-2019	AUTRECHE	5	A	7 312,80	7 312,80	0,00
2019	AVANCE - Subvention d'équilibre - GAZ - 1480-2018	AUTRECHE	5	A	16 659,30	16 659,30	0,00
2019	AVANCE - Subvention d'équilibre - GAZ - 1490-2018	SAINT-ANTOINE-DU-ROCHER	5	A	8 706,30	8 706,30	1 741,00
2019	AVANCE - Subvention d'équilibre - GAZ - 1773-2018	SAINT-CHRISTOPHE-SUR-LE-NAIS	5	A	8 228,70	8 228,70	0,00
2019	AVANCE - Subvention d'équilibre - GAZ - 1788-2019	LES-HERMITES	5	A	3 135,00	3 135,00	627,00
2019	AVANCE - Subvention d'équilibre - GAZ - 420-2019	AZAY-LE-RIDEAU	5	A	9 239,40	9 239,40	1 848,00
2019	AVANCE - Subvention d'équilibre - GAZ - 988-2019	AMBILLOU	5	A	1 694,10	1 694,10	0,00
2020	AVANCE - Subvention d'équilibre - GAZ - 962-2020	MAZIERES-DE-TOURAINÉ	5	A	2 660,00	2 660,00	532,00
<b>8028 Autres engagements reçus</b>					<b>0,00</b>	<b>0,00</b>	<b>0,00</b>
<b>A l'exception de ceux reçus des entreprises</b>					<b>0,00</b>	<b>0,00</b>	<b>0,00</b>
<b>Engagements reçus des entreprises</b>					<b>0,00</b>	<b>0,00</b>	<b>0,00</b>
<b>TOTAL</b>					<b>346 847,70</b>	<b>295 113,24</b>	<b>44 926,00</b>

SYNDICAT ENERGIE INDRE-ET-LOIRE - BUDGET PRINCIPAL - BS - 2023

<b>IV – ANNEXES</b>	<b>IV</b>
<b>ENGAGEMENTS HORS BILAN – ENGAGEMENTS DONNES ET RECUS SUBVENTIONS VERSEES DANS LE CADRE DU VOTE DU BUDGET</b>	<b>B1.7</b>

**B1.7 – SUBVENTIONS VERSEES DANS LE CADRE DU VOTE DU BUDGET**  
(Article L. 2311-7 du CGCT)

Article (1)	Subventions (2)	Objet (3)	Nom de l'organisme	Nature juridique de l'organisme	Montant de la subvention
<b>INVESTISSEMENT</b>					
2041482/2041582		Elec-FdC-2019	Communes et Interco membres du SIEIL	Commune	643,98
2041482/2041582		Elec-FdC-2020	Communes et Interco membres du SIEIL	Commune	79 346,32
2041482/2041582		Elec-FdC-2021	Communes et Interco membres du SIEIL	Commune	187 407,61
2041482/2041582		Elec-FdC-2022	Communes et Interco membres du SIEIL	Commune	75 000,00
2041482/2041582		Elec-FdC-2023	Communes et Interco membres du SIEIL	Commune	100 000,00
2041482/2041582		EP-FdC-2018	Communes et Interco membres du SIEIL	Commune	43 467,08
2041482/2041582		EP-FdC-2019	Communes et Interco membres du SIEIL	Commune	163 636,42
2041482/2041582		EP-FdC-2020	Communes et Interco membres du SIEIL	Commune	120 196,87
2041482/2041582		Programme Sobriété Energétique	Communes et Interco membres du SIEIL	Commune	482 000,00
2041482/2041582		Véhicules Electriques	Communes et Interco membres du SIEIL	Commune	40 000,00
20422		Subventions équilibre GAZ ( part SIEIL)	Communes et Interco membres du SIEIL	Commune	354 300,00
<b>FONCTIONNEMENT</b>					
65733		Fonds d'aide au maintien de l'énergie (FSL)	Conseil Départemental 37	Département	50 000,00
657341		Programme ACTEE - audits et maîtrise d'œuvre économies d'énergies	Communes et Interco membres du SIEIL	Commune	100 000,00
657358		Subvention 2023	Syndicat des Cavités Souterraines	Etablissement de droit public	15 000,00
6574		Subvention 2023	Amicale du SIEIL	Association	3 000,00
6574		Subvention 2023	Association Départementale d'Information sur le Logement	Association	70 000,00
6574		Subvention 2023	Agritouraine	Association	10 000,00
6574		Subvention 2023	Coopération décentralisée	Association	15 000,00

(1) Indiquer l'article d'imputation de la subvention.

(2) Dénomination ou numéro éventuel de la subvention.

(3) Objet pour lequel est versée la subvention.

Annexe 13

SYNDICAT ENERGIE INDRE-ET-LOIRE - BUDGET PRINCIPAL - BS - 2023

<b>IV – ANNEXES</b>	<b>IV</b>
<b>ENGAGEMENTS HORS BILAN</b>	
<b>AUTORISATIONS DE PROGRAMME ET CREDITS DE PAIEMENT</b>	<b>B2.1</b>

**B2.1 – SITUATION DES AUTORISATIONS DE PROGRAMME ET CREDITS DE PAIEMENT**

N° ou intitulé de l'AP	Montant des AP			Montant des CP			
	Pour mémoire AP votée y compris ajustement	Révision de l'exercice N	Total cumulé (toutes les délibérations y compris pour N)	Crédits de paiement antérieurs (réalisations cumulées au 01/01/N) (1)	Crédits de paiement ouverts au titre de l'exercice N (2)	Restes à financer de l'exercice N+1	Restes à financer (exercices au-delà de N+1)
18EPFDC/2018 2018-FONDS CONCOURS ECLAIRAGE PUBLIC	779 660,96	0,00	779 660,96	736 193,88	43 467,08	0,00	0,00
18ELECTFDC/2018 2018-FONDS CONCOURS ELECTRICITE	209 015,01	0,00	209 015,01	209 015,01	0,00	0,00	0,00
18EPTVX/2018 2018-TRAVAUX ECLAIRAGE PUBLIC	4 798 226,63	0,00	4 798 226,63	4 798 226,63	0,00	0,00	0,00
18ELECTVX/2018 2018-TRAVAUX ELECTRICITE	19 633 878,72	0,00	19 633 878,72	19 633 878,72	0,00	0,00	0,00
19EPFDC/2019 2019-FONDS DE CONCOURS ECLAIRAGE PUBLIC	465 821,61	0,00	465 821,61	302 185,19	163 636,42	0,00	0,00
19ELECTFDC/2019 2019-FONDS DE CONCOURS ELECTRICITE	241 533,30	0,00	241 533,30	240 889,32	643,98	0,00	0,00
19EPTVX/2019 2019-TRAVAUX ECLAIRAGE PUBLIC	4 254 202,67	-6 263,88	4 247 938,79	4 167 569,46	80 369,33	0,00	0,00
19ELECTVX/2019 2019-TRAVAUX ELECTRICITE	19 220 151,37	-14,52	19 220 136,85	19 130 931,18	89 205,67	0,00	0,00
20EPFDC/2020 2020-FONDS DE CONCOURS ECLAIRAGE PUBLIC	342 852,05	0,00	342 852,05	222 655,18	120 196,87	0,00	0,00
20ELECTFDC/2020 2020-FONDS DE CONCOURS ELECTRICITE	243 355,92	0,00	243 355,92	164 009,60	79 346,32	0,00	0,00
20EPTVX/2020 2020-TRAVAUX ECLAIRAGE PUBLIC	3 855 383,12	-2 123,33	3 853 259,79	3 566 135,93	287 123,86	0,00	0,00
20ELECTVX/2020 2020-TRAVAUX ELECTRICITE	17 915 976,73	0,00	17 915 976,73	16 498 671,78	1 417 304,95	0,00	0,00
21ELECTFDC/2021 2021-FONDS DE CONCOURS ELECTRICITE	250 000,00	0,00	250 000,00	62 592,39	187 407,61	0,00	0,00
21EPTVX/2021 2021-TRAVAUX ECLAIRAGE PUBLIC	4 015 000,00	-324 437,27	3 690 562,73	2 722 947,52	967 615,21	0,00	0,00
21ELECTVX/2021 2021-TRAVAUX ELECTRICITE	19 521 017,70	-862 763,11	18 658 254,59	12 993 786,55	5 664 468,04	0,00	0,00
22ELECTFDC/2022 2022-FONDS DE CONCOURS ELECTRICITE	250 000,00	0,00	250 000,00	0,00	75 000,00	175 000,00	0,00

SYNDICAT ENERGIE INDRE-ET-LOIRE - BUDGET PRINCIPAL - BS - 2023

N° ou intitulé de l'AP	Montant des AP			Montant des CP			
	Pour mémoire AP votée y compris ajustement	Révision de l'exercice N	Total cumulé (toutes les délibérations y compris pour N)	Crédits de paiement antérieurs (réalisations cumulées au 01/01/N) (1)	Crédits de paiement ouverts au titre de l'exercice N (2)	Restes à financer de l'exercice N+1	Restes à financer (exercices au-delà de N+1)
22EPTVX/2022 2022-TRAVAUX ECLAIRAGE PUBLIC	5 320 000,00	-350 000,00	4 970 000,00	1 274 105,03	2 350 000,00	1 345 894,97	0,00
22ELECTVX/2022 2022-TRAVAUX ELECTRICITE	19 442 662,77	30 000,00	19 472 662,77	5 021 557,96	8 921 120,66	5 529 984,15	0,00
23ELECTFDC/2023 2023-FONDS DE CONCOURS ELECTRICITE	250 000,00	20 000,00	270 000,00	0,00	100 000,00	95 000,00	75 000,00
23EPTVX/2023 2023-TRAVAUX ECLAIRAGE PUBLIC	3 620 000,00	350 000,00	3 970 000,00	0,00	1 610 000,00	2 025 000,00	335 000,00
23ELECTVX/2023 2023-TRAVAUX ELECTRICITE	16 000 000,00	237 000,00	16 237 000,00	0,00	6 401 000,00	4 988 500,00	4 847 500,00
METHY/2019 METHYCENTRE	1 050 000,00	0,00	1 050 000,00	600 000,00	400 000,00	50 000,00	0,00
TI/2023 TERRITOIRES INTELLIGENTS	6 202 000,00	0,00	6 202 000,00	0,00	572 000,00	1 126 000,00	4 504 000,00

(1) Il s'agit des réalisations effectives correspondant aux mandats émis.

(2) Il s'agit du montant prévu initialement par l'échéancier corrigé des révisions.



Annexe 13

SYNDICAT ENERGIE INDRE-ET-LOIRE - BUDGET PRINCIPAL - BS - 2023

<b>IV – ANNEXES</b>	<b>IV</b>
<b>AUTRES ELEMENTS D'INFORMATIONS – ETAT DU PERSONNEL AU 01/01/N</b>	<b>C1</b>

**C1 – ETAT DU PERSONNEL AU 01/01/N**

GRADES OU EMPLOIS (1)	CATEGORIES (2)	EMPLOIS BUDGETAIRES (3)			EFFECTIFS POURVUS SUR EMPLOIS BUDGETAIRES EN ETPT (4)		
		EMPLOIS PERMANENTS À TEMPS COMPLET	EMPLOIS PERMANENTS À TEMPS NON COMPLET	TOTAL	AGENTS TITULAIRES	AGENTS NON TITULAIRES	TOTAL
<b>EMPLOIS FONCTIONNELS (a)</b>		<b>2,00</b>	<b>0,00</b>	<b>2,00</b>	<b>2,00</b>	<b>0,00</b>	<b>2,00</b>
Directeur général des services	A	1,00	0,00	1,00	1,00	0,00	1,00
Directeur général adjoint des services		0,00	0,00	0,00	0,00	0,00	0,00
Directeur général des services techniques	A	1,00	0,00	1,00	1,00	0,00	1,00
Emplois créés au titre de l'article 6-1 de la loi n° 84-53		0,00	0,00	0,00	0,00	0,00	0,00
<b>FILIERE ADMINISTRATIVE (b)</b>		<b>22,00</b>	<b>0,80</b>	<b>22,80</b>	<b>18,80</b>	<b>1,00</b>	<b>19,80</b>
Adjoint administratif	C	9,00	0,00	9,00	7,00	0,00	7,00
Adjoint administratif principal 2nde classe	C	4,00	0,80	4,80	4,80	0,00	4,80
Attaché	A	2,00	0,00	2,00	1,00	0,00	1,00
Attaché principal	A	2,00	0,00	2,00	2,00	0,00	2,00
Rédacteur	B	3,00	0,00	3,00	2,00	1,00	3,00
Rédacteur principal 1ère classe	B	2,00	0,00	2,00	2,00	0,00	2,00
<b>FILIERE TECHNIQUE (c)</b>		<b>28,00</b>	<b>1,90</b>	<b>29,90</b>	<b>17,50</b>	<b>6,90</b>	<b>24,40</b>
Adjoint technique	C	4,00	0,00	4,00	3,00	1,00	4,00
Adjoint technique principal 2nde classe	C	3,00	0,00	3,00	3,00	0,00	3,00
Agent de maîtrise	C	2,00	0,00	2,00	1,00	0,00	1,00
Agent de maîtrise principal	C	2,00	0,00	2,00	1,00	0,00	1,00
Ingénieur	A	1,00	0,90	1,90	1,00	0,90	1,90
Ingénieur principal	A	2,00	0,00	2,00	2,00	0,00	2,00
Technicien	B	11,00	0,00	11,00	3,00	5,00	8,00
Technicien principal 1ère classe	B	3,00	1,00	4,00	3,50	0,00	3,50
<b>FILIERE SOCIALE (d)</b>		<b>0,00</b>	<b>0,00</b>	<b>0,00</b>	<b>0,00</b>	<b>0,00</b>	<b>0,00</b>
<b>FILIERE MEDICO-SOCIALE(e)</b>		<b>0,00</b>	<b>0,00</b>	<b>0,00</b>	<b>0,00</b>	<b>0,00</b>	<b>0,00</b>
<b>FILIERE MEDICO-TECHNIQUE (f)</b>		<b>0,00</b>	<b>0,00</b>	<b>0,00</b>	<b>0,00</b>	<b>0,00</b>	<b>0,00</b>
<b>FILIERE SPORTIVE (g)</b>		<b>0,00</b>	<b>0,00</b>	<b>0,00</b>	<b>0,00</b>	<b>0,00</b>	<b>0,00</b>
<b>FILIERE CULTURELLE (h)</b>		<b>0,00</b>	<b>0,00</b>	<b>0,00</b>	<b>0,00</b>	<b>0,00</b>	<b>0,00</b>
<b>FILIERE ANIMATION (i)</b>		<b>0,00</b>	<b>0,00</b>	<b>0,00</b>	<b>0,00</b>	<b>0,00</b>	<b>0,00</b>
<b>FILIERE POLICE (j)</b>		<b>0,00</b>	<b>0,00</b>	<b>0,00</b>	<b>0,00</b>	<b>0,00</b>	<b>0,00</b>
<b>EMPLOIS NON CITES (k) (5)</b>		<b>0,00</b>	<b>0,00</b>	<b>0,00</b>	<b>0,00</b>	<b>0,00</b>	<b>0,00</b>
<b>TOTAL GENERAL (b + c + d + e + f + g + h + i + j + k)</b>		<b>50,00</b>	<b>2,70</b>	<b>52,70</b>	<b>36,30</b>	<b>7,90</b>	<b>44,20</b>

(1) Les grades ou emplois sont désignés conformément à la circulaire n° NOR : INTB9500102C du 23 mars 1995. Les emplois fonctionnels sont également comptabilisés dans leur filière d'origine.

(2) Catégories : A, B ou C.

SYNDICAT ENERGIE INDRE-ET-LOIRE - BUDGET PRINCIPAL - BS - 2023

<b>IV – ANNEXES</b>	<b>IV</b>
<b>AUTRES ELEMENTS D'INFORMATIONS – ETAT DU PERSONNEL AU 01/01/N</b>	<b>C1</b>

**C1 – ETAT DU PERSONNEL AU 01/01/N (suite)**

AGENTS NON TITULAIRES EN FONCTION AU 01/01/N	CATEGORIES (1)	SECTEUR (2)	REMUNERATION (3)		CONTRAT	
			Indice (8)	Euros	Fondement du contrat (4)	Nature du contrat (5)
<b>Agents occupant un emploi permanent (6)</b>				<b>269 000,00</b>		
Adjoint technique	C	TECH		30 000,00	3-2	CDD
Ingénieur	A	TECH		33 000,00	3-3-2°	CDD
Rédacteur	B	ADM		30 000,00	3-2	CDD
Technicien	B	TECH		30 000,00	3-2	CDD
Technicien	B	TECH		30 000,00	3-2	CDD
Technicien	B	TECH		43 000,00	3-3-1°	CDD
Technicien	B	TECH		43 000,00	3-3-1°	CDD
Technicien	B	TECH		30 000,00	3-3-1°	CDD
<b>Agents occupant un emploi non permanent (7)</b>				<b>30 000,00</b>		
Technicien	B	TECH		30 000,00	3-3-1°	CDD
<b>TOTAL GENERAL</b>				<b>299 000,00</b>		

(1) CATEGORIES: A, B et C.

(2) SECTEUR ADM : Administratif.  
TECH : Technique.  
URB : Urbanisme (dont aménagement urbain).  
S : Social.  
MS : Médico-social.  
MT : Médico-technique.  
SP : Sportif.  
CULT : Culturel.  
ANIM : Animation.  
PM : Police.  
OTR : Missions non rattachables à une filière.

(3) REMUNERATION : Référence à un indice brut (indiquer le niveau de l'indice brut) de la fonction publique ou en euros annuels bruts (indiquer l'ensemble des éléments de la rémunération brute annuelle).

(4) CONTRAT : Motif du contrat (loi du 26 janvier 1984 modifiée) :  
3-a° : article 3, 1er alinéa : accroissement temporaire d'activité.  
3-b : article 3, 2ème alinéa : accroissement saisonnier d'activité.  
3-1 : remplacement d'un fonctionnaire autorisé à servir à temps partiel ou indisponible (maladie, maternité...)  
3-2 : vacance temporaire d'un emploi.  
3-3-1° : absence de cadre d'emplois de fonctionnaires susceptibles d'assurer les fonctions correspondantes.  
3-3-2° : emplois du niveau de la catégorie A lorsque les besoins des services ou la nature des fonctions le justifient.  
3-3-3° : emplois de secrétaire de mairie des communes de moins de 1 000 habitants et de secrétaire des groupements composés de communes dont la population moyenne est inférieure à ce seuil.  
3-3-4° : emplois à temps non complet des communes de moins de 1 000 habitants et des groupements composés de communes dont la population moyenne est inférieure à ce seuil, lorsque la quotité de temps de travail est inférieure à 50 %.  
3-3-5° : emplois des communes de moins de 2 000 habitants et des groupements de communes de moins de 10 000 habitants dont la création ou la suppression dépend de la décision d'une autorité qui s'impose à la collectivité ou à l'établissement en matière de création, de changement de périmètre ou de suppression d'un service public.  
3-4 : article 21 de la loi n° 2012-347 : contrat à durée indéterminée obligatoirement proposée à un agent contractuel.  
38 : article 38 travailleurs handicapés catégorie C.  
47 : article 47 recrutements directs sur emplois fonctionnels  
110 : article 110 collaborateurs de groupes de cabinets.  
110-1 : collaborateurs de groupes d'élus.  
A : autres (préciser).

(5) Indiquer si l'agent contractuel est titulaire d'un contrat à durée déterminée (CDD) ou d'un contrat à durée indéterminée (CDI). Les contrats particuliers devront être labellisés « A / autres » et feront l'objet d'une précision (ex : « contrats aidés »).

(6) Occupent un emploi permanent de la fonction publique territoriale, les agents non titulaires recrutés sur le fondement des articles 3-1, 3-2, 3-3, 38 et 47 de la loi n° 84-53 du 26 janvier 1984, ainsi que les agents qui sont titulaires d'un contrat à durée indéterminée pris sur le fondement de l'article 21 de la loi n° 2012-347.

(7) Occupent un emploi non permanent de la fonction publique territoriale, les agents non titulaires recrutés sur le fondement des articles 3, 110 et 110-1.

(8) Si un contrat fixe comme référence de rémunération un traitement hors échelle, il convient de mentionner le chevron conformément à l'article 6 décret 85-1148 du 20 octobre 1985.

## Annexe 13

### SYNDICAT ENERGIE INDRE-ET-LOIRE - BUDGET PRINCIPAL - BS - 2023

<b>IV – ANNEXES</b>	<b>IV</b>
<b>AUTRES ELEMENTS D'INFORMATIONS</b>	
<b>LISTE DES ORGANISMES DANS LESQUELS A ETE PRIS UN ENGAGEMENT FINANCIER</b>	<b>C2</b>

#### C2 – LISTES DES ORGANISMES DANS LESQUELS A ETE PRIS UN ENGAGEMENT FINANCIER (articles L. 2313-1 et L. 2313-1-1 du CGCT)

Les documents financiers et comptables de ces organismes sont mis à la disposition du public à (1). Toute personne a le droit de demander communication.

La nature de l'engagement (2)	Nom de l'organisme	Raison sociale de l'organisme	Nature juridique de l'organisme	Montant de l'engagement
<u>Délégation de service public (3)</u>				
<u>Détention d'une part du capital</u>				
13/10/2011 -	ENERCVL (détention au 01/01/2023)	SAEML EnerCENTRE VAL DE LOIRE	Société anonyme d'économie mixte locale	5 400 200,00
27/03/2018 -	MODULO - (création le 27/03/2018 - SIEIL/SIDELC)	SPL MODULO	Société Publique Locale	19 000,00
28/11/2019 -	SEM Régionale de Tiers Financement Direct	SEM REGIONALE REL	Société d'économie Mixte	50 000,00
11/10/2022 -	SEM HY'TOURAINE	SEM HY'TOURAINE	Société d'économie Mixte	8 500,00
<u>Garantie ou cautionnement d'un emprunt</u>				
<u>Subventions supérieures à 75 000 € ou représentant plus de 50 % du produit figurant au compte de résultat de l'organisme</u>				
<u>Autres</u>				

(1) Hôtel de ville pour les communes et siège de l'établissement pour les EPCI, syndicat, etc. et autres lieux publics désignés par la commune ou l'établissement.

(2) Indiquer la date de la décision (délibérations, contrats ou décisions de l'exécutif).

(3) Préciser la nature de la délégation (concession, affermage, régie intéressée, ...).

**SYNDICAT ENERGIE INDRE-ET-LOIRE - BUDGET PRINCIPAL - BS - 2023**

<b>IV – ANNEXES</b>	<b>IV</b>
<b>AUTRES ELEMENTS D'INFORMATIONS LISTE DES SERVICES INDIVIDUALISES DANS UN BUDGET ANNEXE</b>	<b>C3.3</b>

**C3.3 – LISTE DES SERVICES INDIVIDUALISES DANS UN BUDGET ANNEXE**

<b>Catégorie d'établissement</b>	<b>Intitulé / objet de l'établissement</b>	<b>Date de création</b>	<b>N° et date de délibération</b>	<b>N° SIRET</b>	<b>Nature de l'activité (SPIC/SPA)</b>	<b>TVA (oui / non)</b>
Régie à seule autonomie financière	PLAN DE CORPS DE RUE SIMPLIFIE	01/01/2019	2018-92 - 11/12/2018	20007654500025		Oui

# FINANCES

## BUDGET SUPPLÉMENTAIRE

## 2023 DU BUDGET ANNEXE

## DU PCRS

**SYNDICAT ENERGIE INDRE-ET-LOIRE - PLAN DE CORPS DE RUE SIMPLIFIE - BS - 2023**

**REPUBLIQUE FRANÇAISE**

<b>Numéro SIRET</b> <b>20007654500025</b>	<b>COLLECTIVITE DE RATTACHEMENT</b> <b>Commune + 3500 habitants SYNDICAT ENERGIE</b> <b>INDRE-ET-LOIRE</b>
--	--

**POSTE COMPTABLE DE : PAIERIE DEPARTEMENTALE 37**

<b>SERVICE PUBLIC LOCAL</b>
-----------------------------

**M. 4 (1)**

<b>Budget supplémentaire (3)</b>
----------------------------------

**BUDGET : PLAN DE CORPS DE RUE SIMPLIFIE (3)**

**ANNEE 2023**

(1) Compléter en fonction du service public local et du plan de comptes utilisé : M. 4, M. 41, M. 42, M. 43, M. 44 ou M. 49.

(2) Préciser s'il s'agit du budget supplémentaire ou d'une décision modificative.

(3) Indiquer le budget concerné : budget principal ou libellé du budget annexe.

## Annexe 14

### SYNDICAT ENERGIE INDRE-ET-LOIRE - PLAN DE CORPS DE RUE SIMPLIFIE - BS - 2023

## Sommaire

### I - Informations générales

Modalités de vote du budget	3
-----------------------------	---

### II - Présentation générale du budget

A1 - Vue d'ensemble - Sections	4
A2 - Vue d'ensemble - Section d'exploitation - Chapitres	5
A3 - Vue d'ensemble - Section d'investissement - Chapitres	7
B1 - Balance générale du budget - Dépenses	9
B2 - Balance générale du budget - Recettes	10

### III - Vote du budget

A1 - Section d'exploitation - Détail des dépenses	12
A2 - Section d'exploitation - Détail des recettes	14
B1 - Section d'investissement - Détail des dépenses	15
B2 - Section d'investissement - Détail des recettes	16
B3 - Opérations d'équipement - Détail des chapitres et articles	17

### IV - Annexes

#### A - Eléments du bilan

A1.1 - Etat de la dette - Détail des crédits de trésorerie	Sans Objet
A1.2 - Etat de la dette - Répartition par nature de dette	18
A1.3 - Etat de la dette - Répartition des emprunts par structure de taux	22
A1.4 - Etat de la dette - Typologie de la répartition de l'encours	23
A1.5 - Etat de la dette - Détail des opérations de couverture	Sans Objet
A1.6 - Etat de la dette - Autres dettes	Sans Objet
A2 - Méthodes utilisées pour les amortissements	24
A3.1 - Etat des provisions et des dépréciations	Sans Objet
A3.2 - Etalement des provisions	Sans Objet
A4.1 - Equilibre des opérations financières - Dépenses	25
A4.2 - Equilibre des opérations financières - Recettes	26
A5.1.1 - Etat de ventilation des dépenses et recettes des services d'eau et d'assainissement - Exploitation (1)	Sans Objet
A5.1.2 - Etat de ventilation des dépenses et recettes des services d'eau et d'assainissement - Investissement (1)	Sans Objet
A5.2.1 - Etat de ventilation des dép. et rec. des services d'assainissement collectif et non collectif - Exploitation (1)	Sans Objet
A5.2.2 - Etat de ventilation des dép. et rec. des services d'assainissement collectif et non collectif - Investissement (1)	Sans Objet
A6 - Etat des charges transférées	Sans Objet
A7 - Détail des opérations pour compte de tiers	Sans Objet

#### B - Engagements hors bilan

B1.1 - Etat des emprunts garantis par la régie	Sans Objet
B1.2 - Calcul du ratio d'endettement relatif aux garanties d'emprunt	Sans Objet
B1.3 - Subventions versées dans le cadre du vote du budget	Sans Objet
B1.4 - Etat des contrats de crédit-bail	Sans Objet
B1.5 - Etat des contrats de partenariat public-privé	Sans Objet
B1.6 - Etat des autres engagements donnés	Sans Objet
B1.7 - Etat des engagements reçus	Sans Objet
B2.1 - Etat des autorisations de programme et des crédits de paiement afférents	Sans Objet
B2.2 - Etat des autorisations d'engagement et des crédits de paiement afférents	Sans Objet

#### C - Autres éléments d'informations

C1.1 - Etat du personnel	Sans Objet
C1.2 - Etat du personnel de la collectivité ou de l'établissement de rattachement employé par la régie	27
C2 - Liste des organismes dans lesquels a été pris un engagement financier (2)	Sans Objet
C3 - Liste des services individualisés dans un budget annexe (3)	Sans Objet

#### D - Arrêté et signatures

D - Arrêté et signatures	28
--------------------------	----

(1) Ces états ne sont obligatoires que pour les régies rattachées à des communes et groupements de communes de moins de 3 000 habitants ayant décidé d'établir un budget unique pour leurs services de distribution d'eau potable et d'assainissement dans les conditions fixées par l'article L. 2224-6 du CGCT. Ils n'existent qu'en M. 49.

(2) Ces états ne sont obligatoires que pour les régies rattachées à des communes de 3 500 habitants et plus (art. L. 2313-1 du CGCT), à des groupements comprenant au moins une commune de 3 500 habitants et plus (art. L. 5211-36 du CGCT, art L. 5711-1 CGCT) et à leurs établissements publics.

(3) Uniquement pour les services dotés de l'autonomie financière et de la personnalité morale.

Préciser, pour chaque annexe, si l'état est sans objet le cas échéant.

**SYNDICAT ENERGIE INDRE-ET-LOIRE - PLAN DE CORPS DE RUE SIMPLIFIE - BS - 2023**

<b>I – INFORMATIONS GENERALES</b>	<b>I</b>
<b>MODALITES DE VOTE DU BUDGET</b>	

<p>I – L'assemblée délibérante a voté le présent budget par nature :</p> <ul style="list-style-type: none"> <li>- au niveau (1) du chapitre pour la section de fonctionnement ;</li> <li>- au niveau (1) du chapitre pour la section d'investissement.             <ul style="list-style-type: none"> <li>- sans (2) les chapitres « opérations d'équipement » de l'état III B 3.</li> </ul> </li> </ul> <p>La liste des articles spécialisés sur lesquels l'ordonnateur ne peut procéder à des virements d'article à article est la suivante :</p> <p>II – En l'absence de mention au paragraphe I ci-dessus, le budget est réputé voté par chapitre, et, en section d'investissement, sans chapitre de dépense « opération d'équipement ».</p> <p>III – Les provisions sont (3) semi-budgétaires (pas d'inscriptions en recettes de la section d'investissement) .</p> <p>IV – La comparaison s'effectue par rapport au budget de l'exercice (4).</p> <p>V – Le présent budget a été voté (5) avec reprise des résultats de l'exercice N-1 après le vote du compte administratif N-1.</p>
---

(1) A compléter par « du chapitre » ou « de l'article ».

(2) Indiquer « avec » ou « sans » les chapitres opérations d'équipement.

(3) A compléter par un seul des deux choix suivants :

- semi-budgétaires (pas d'inscription en recette de la section d'investissement),
- budgétaires (délibération n° ..... du .....).

(4) Budget de l'exercice = budget primitif + budget supplémentaire + décision modificative, s'il y a lieu.

(5) A compléter par un seul des trois choix suivants :

- sans reprise des résultats de l'exercice N-1,
- avec reprise des résultats de l'exercice N-1 après le vote du compte administratif,
- avec reprise anticipée des résultats de l'exercice N-1.



Annexe 14

SYNDICAT ENERGIE INDRE-ET-LOIRE - PLAN DE CORPS DE RUE SIMPLIFIE - BS - 2023

<b>II – PRESENTATION GENERALE DU BUDGET</b>	<b>II</b>
<b>VUE D'ENSEMBLE</b>	<b>A1</b>

**EXPLOITATION**

		DEPENSES DE LA SECTION D'EXPLOITATION	RECETTES DE LA SECTION D'EXPLOITATION
V O T E	CREDITS DE FONCTIONNEMENT VOTES AU TITRE DU PRESENT BUDGET (1)	7 636,44	0,00
+		+	+
R E P O R T S	RESTES A REALISER (R.A.R) DE L'EXERCICE PRECEDENT (2)	0,00	0,00
	002 RESULTAT D'EXPLOITATION REPORTE (2)	(si déficit) 0,00	(si excédent) 7 636,44
=		=	=
<b>TOTAL DE LA SECTION D'EXPLOITATION (3)</b>		<b>7 636,44</b>	<b>7 636,44</b>

**INVESTISSEMENT**

		DEPENSES DE LA SECTION D'INVESTISSEMENT	RECETTES DE LA SECTION D'INVESTISSEMENT
V O T E	CREDITS D'INVESTISSEMENT (1) VOTES AU TITRE DU PRESENT BUDGET (y compris les comptes 1064 et 1068)	108 854,38	-100 000,00
+		+	+
R E P O R T S	RESTES A REALISER (R.A.R) DE L'EXERCICE PRECEDENT (2)	0,00	0,00
	001 SOLDE D'EXECUTION DE LA SECTION D'INVESTISSEMENT REPORTE (2)	(si solde négatif) 0,00	(si solde positif) 208 854,38
=		=	=
<b>TOTAL DE LA SECTION D'INVESTISSEMENT (3)</b>		<b>108 854,38</b>	<b>108 854,38</b>

**TOTAL**

<b>TOTAL DU BUDGET (3)</b>	<b>116 490,82</b>	<b>116 490,82</b>
----------------------------	-------------------	-------------------

(1) Au budget primitif, les crédits votés correspondent aux crédits votés lors de cette étape budgétaire. De même, pour les décisions modificatives et le budget supplémentaire, les crédits votés correspondent aux crédits votés lors de l'étape budgétaire sans sommation avec ceux antérieurement votés lors du même exercice.

(2) A servir uniquement en cas de reprise des résultats de l'exercice précédent, soit après le vote du compte administratif, soit en cas de reprise anticipée des résultats. Pour la section d'exploitation, les RAR sont constitués par l'ensemble des dépenses engagées et n'ayant pas donné lieu à service fait au 31 décembre de l'exercice précédent. En recettes, il s'agit des recettes certaines n'ayant pas donné lieu à l'émission d'un titre au 31/12 de l'exercice précédent.

Pour la section d'investissement, les RAR correspondent aux dépenses engagées non mandatées au 31/12 de l'exercice précédent telles qu'elles ressortent de la comptabilité des engagements et aux recettes certaines n'ayant pas donné lieu à l'émission d'un titre au 31/12 de l'exercice précédent.

(3) Total de la section d'exploitation = RAR + résultat reporté + crédits d'exploitation votés.

Total de la section d'investissement = RAR + solde d'exécution reporté + crédits d'investissement votés.

Total du budget = Total de la section d'exploitation + Total de la section d'investissement.

SYNDICAT ENERGIE INDRÉ-ET-LOIRE - PLAN DE CORPS DE RUE SIMPLIFIÉ - BS - 2023

<b>II – PRESENTATION GENERALE DU BUDGET</b>	<b>II</b>
<b>SECTION D'EXPLOITATION – CHAPITRES</b>	<b>A2</b>

**DEPENSES D'EXPLOITATION**

Chap.	Libellé	Budget de l'exercice (1) I	Restes à réaliser N-1 (2) II	Propositions nouvelles	VOTE (3) III	TOTAL IV = I + II + III
011	Charges à caractère général	62 100,00	0,00	6 136,44	6 136,44	68 236,44
012	Charges de personnel, frais assimilés	165 000,00	0,00	0,00	0,00	165 000,00
014	Atténuations de produits	0,00	0,00	0,00	0,00	0,00
65	Autres charges de gestion courante	1 500,00	0,00	0,00	0,00	1 500,00
<b>Total des dépenses de gestion des services</b>		<b>228 600,00</b>	<b>0,00</b>	<b>6 136,44</b>	<b>6 136,44</b>	<b>234 736,44</b>
66	Charges financières	9 200,00	0,00	1 500,00	1 500,00	10 700,00
67	Charges exceptionnelles	3 550,00	0,00	0,00	0,00	3 550,00
68	Dotations aux provisions et dépréciat° (4)	0,00		0,00	0,00	0,00
69	Impôts sur les bénéfices et assimilés (5)	0,00	0,00	0,00	0,00	0,00
022	Dépenses imprévues	0,00		0,00	0,00	0,00
<b>Total des dépenses réelles d'exploitation</b>		<b>241 350,00</b>	<b>0,00</b>	<b>7 636,44</b>	<b>7 636,44</b>	<b>248 986,44</b>
023	Virement à la section d'investissement (6)	0,00		0,00	0,00	0,00
042	Opérat° ordre transfert entre sections (6)	68 650,00		0,00	0,00	68 650,00
043	Opérat° ordre intérieur de la section (6)	0,00		0,00	0,00	0,00
<b>Total des dépenses d'ordre d'exploitation</b>		<b>68 650,00</b>		<b>0,00</b>	<b>0,00</b>	<b>68 650,00</b>
<b>TOTAL</b>		<b>310 000,00</b>	<b>0,00</b>	<b>7 636,44</b>	<b>7 636,44</b>	<b>317 636,44</b>

+

<b>D 002 RESULTAT REPORTE OU ANTICIPE (2)</b>	<b>0,00</b>
---	-------------

=

<b>TOTAL DES DEPENSES D'EXPLOITATION CUMULEES</b>	<b>317 636,44</b>
---	-------------------

**RECETTES D'EXPLOITATION**

Chap.	Libellé	Budget de l'exercice (1) I	Restes à réaliser N-1 (2) II	Propositions nouvelles	VOTE (3) III	TOTAL IV = I + II + III
013	Atténuations de charges	0,00	0,00	0,00	0,00	0,00
70	Ventes produits fabriqués, prestations	240 000,00	0,00	0,00	0,00	240 000,00
73	Produits issus de la fiscalité (7)	0,00	0,00	0,00	0,00	0,00
74	Subventions d'exploitation	0,00	0,00	0,00	0,00	0,00
75	Autres produits de gestion courante	0,00	0,00	0,00	0,00	0,00
<b>Total des recettes de gestion des services</b>		<b>240 000,00</b>	<b>0,00</b>	<b>0,00</b>	<b>0,00</b>	<b>240 000,00</b>
76	Produits financiers	0,00	0,00	0,00	0,00	0,00
77	Produits exceptionnels	70 000,00	0,00	0,00	0,00	70 000,00
78	Reprises sur provisions et dépréciations (4)	0,00		0,00	0,00	0,00
<b>Total des recettes réelles d'exploitation</b>		<b>310 000,00</b>	<b>0,00</b>	<b>0,00</b>	<b>0,00</b>	<b>310 000,00</b>
042	Opérat° ordre transfert entre sections (6)	0,00		0,00	0,00	0,00
043	Opérat° ordre intérieur de la section (6)	0,00		0,00	0,00	0,00
<b>Total des recettes d'ordre d'exploitation</b>		<b>0,00</b>		<b>0,00</b>	<b>0,00</b>	<b>0,00</b>
<b>TOTAL</b>		<b>310 000,00</b>	<b>0,00</b>	<b>0,00</b>	<b>0,00</b>	<b>310 000,00</b>

+

<b>R 002 RESULTAT REPORTE OU ANTICIPE (2)</b>	<b>7 636,44</b>
---	-----------------

=

<b>TOTAL DES RECETTES D'EXPLOITATION CUMULEES</b>	<b>317 636,44</b>
---	-------------------

**Pour information :**

<b>AUTOFINANCEMENT PREVISIONNEL DÉGAGÉ AU PROFIT DE LA SECTION D'INVESTISSEMENT (8)</b>	<b>68 650,00</b>	Il s'agit, pour un budget voté en équilibre, des ressources propres correspondant à l'excédent des recettes réelles de fonctionnement sur les dépenses réelles de fonctionnement. Il sert à financer le remboursement du capital de la dette et les nouveaux investissements de la régie.
---	------------------	---

Annexe 14

SYNDICAT ENERGIE INDRE-ET-LOIRE - PLAN DE CORPS DE RUE SIMPLIFIE - BS - 2023

<b>II – PRESENTATION GENERALE DU BUDGET</b>	<b>II</b>
<b>SECTION D'INVESTISSEMENT – CHAPITRES</b>	<b>A3</b>

**DEPENSES D'INVESTISSEMENT**

Chap.	Libellé	Budget de l'exercice (1) I	Restes à réaliser N-1 (2) II	Propositions nouvelles	VOTE (3) III	TOTAL IV = I + II + III
20	Immobilisations incorporelles	25 000,00	0,00	25 000,00	25 000,00	50 000,00
21	Immobilisations corporelles	76 950,00	0,00	83 854,38	83 854,38	160 804,38
22	Immobilisations reçues en affectation	0,00	0,00	0,00	0,00	0,00
23	Immobilisations en cours	0,00	0,00	0,00	0,00	0,00
	Total des opérations d'équipement	0,00	0,00	0,00	0,00	0,00
	<b>Total des dépenses d'équipement</b>	<b>101 950,00</b>	<b>0,00</b>	<b>108 854,38</b>	<b>108 854,38</b>	<b>210 804,38</b>
10	Dotations, fonds divers et réserves	0,00	0,00	0,00	0,00	0,00
13	Subventions d'investissement	0,00	0,00	0,00	0,00	0,00
16	Emprunts et dettes assimilées	66 700,00	0,00	0,00	0,00	66 700,00
18	Compte de liaison : affectat° (BA,régie) (5)	0,00	0,00	0,00	0,00	0,00
26	Participat° et créances rattachées	0,00	0,00	0,00	0,00	0,00
27	Autres immobilisations financières	0,00	0,00	0,00	0,00	0,00
020	Dépenses imprévues	0,00		0,00	0,00	0,00
	<b>Total des dépenses financières</b>	<b>66 700,00</b>	<b>0,00</b>	<b>0,00</b>	<b>0,00</b>	<b>66 700,00</b>
45...	<b>Total des opérations pour compte de tiers (6)</b>	<b>200 000,00</b>	<b>0,00</b>	<b>0,00</b>	<b>0,00</b>	<b>200 000,00</b>
	<b>Total des dépenses réelles d'investissement</b>	<b>368 650,00</b>	<b>0,00</b>	<b>108 854,38</b>	<b>108 854,38</b>	<b>477 504,38</b>
040	Opérat° ordre transfert entre sections (4)	0,00		0,00	0,00	0,00
041	Opérations patrimoniales (4)	3 000,00		0,00	0,00	3 000,00
	<b>Total des dépenses d'ordre d'investissement</b>	<b>3 000,00</b>		<b>0,00</b>	<b>0,00</b>	<b>3 000,00</b>
	<b>TOTAL</b>	<b>371 650,00</b>	<b>0,00</b>	<b>108 854,38</b>	<b>108 854,38</b>	<b>480 504,38</b>

+

<b>D 001 SOLDE D'EXECUTION NEGATIF REPORTE OU ANTICIPE (2)</b>	<b>0,00</b>
--	-------------

=

<b>TOTAL DES DEPENSES D'INVESTISSEMENT CUMULEES</b>	<b>480 504,38</b>
---	-------------------

**RECETTES D'INVESTISSEMENT**

Chap.	Libellé	Budget de l'exercice (1) I	Restes à réaliser N-1 (2) II	Propositions nouvelles	VOTE (3) III	TOTAL IV = I + II + III
13	Subventions d'investissement	0,00	0,00	0,00	0,00	0,00
16	Emprunts et dettes assimilées (hors 165)	100 000,00	0,00	-100 000,00	-100 000,00	0,00
20	Immobilisations incorporelles	0,00	0,00	0,00	0,00	0,00
21	Immobilisations corporelles	0,00	0,00	0,00	0,00	0,00
22	Immobilisations reçues en affectation	0,00	0,00	0,00	0,00	0,00
23	Immobilisations en cours	0,00	0,00	0,00	0,00	0,00
	<b>Total des recettes d'équipement</b>	<b>100 000,00</b>	<b>0,00</b>	<b>-100 000,00</b>	<b>-100 000,00</b>	<b>0,00</b>
10	Dotations, fonds divers et réserves	0,00	0,00	0,00	0,00	0,00
106	Réserves (7)	0,00	0,00	0,00	0,00	0,00
165	Dépôts et cautionnements reçus	0,00	0,00	0,00	0,00	0,00
18	Compte de liaison : affectat° (BA,régie) (5)	0,00	0,00	0,00	0,00	0,00
26	Participat° et créances rattachées	0,00	0,00	0,00	0,00	0,00
27	Autres immobilisations financières	0,00	0,00	0,00	0,00	0,00
	<b>Total des recettes financières</b>	<b>0,00</b>	<b>0,00</b>	<b>0,00</b>	<b>0,00</b>	<b>0,00</b>
45...	<b>Total des opérations pour le compte de tiers (6)</b>	<b>200 000,00</b>	<b>0,00</b>	<b>0,00</b>	<b>0,00</b>	<b>200 000,00</b>
	<b>Total des recettes réelles d'investissement</b>	<b>300 000,00</b>	<b>0,00</b>	<b>-100 000,00</b>	<b>-100 000,00</b>	<b>200 000,00</b>
021	Virement de la section d'exploitation (4)	0,00		0,00	0,00	0,00
040	Opérat° ordre transfert entre sections (4)	68 650,00		0,00	0,00	68 650,00
041	Opérations patrimoniales (4)	3 000,00		0,00	0,00	3 000,00
	<b>Total des recettes d'ordre d'investissement</b>	<b>71 650,00</b>		<b>0,00</b>	<b>0,00</b>	<b>71 650,00</b>
	<b>TOTAL</b>	<b>371 650,00</b>	<b>0,00</b>	<b>-100 000,00</b>	<b>-100 000,00</b>	<b>271 650,00</b>

+

<b>R 001 SOLDE D'EXECUTION POSITIF REPORTE OU ANTICIPE (2)</b>	<b>208 854,38</b>
--	-------------------

=

<b>TOTAL DES RECETTES D'INVESTISSEMENT CUMULEES</b>	<b>480 504,38</b>
---	-------------------

SYNDICAT ENERGIE INDRE-ET-LOIRE - PLAN DE CORPS DE RUE SIMPLIFIE - BS - 2023

Pour information :

Il s'agit, pour un budget voté en équilibre, des ressources propres correspondant à l'excédent des recettes réelles de fonctionnement sur les dépenses réelles de fonctionnement. Il sert à financer le remboursement du capital de la dette et les nouveaux investissements de la régie.

<p><b>AUTOFINANCEMENT PREVISIONNEL DÉGAGÉ PAR LA SECTION DE FONCTIONNEMENT (8)</b></p>	<p><b>68 650,00</b></p>
--	-------------------------

(1) Cf. Modalités de vote I.

(2) Inscrire en cas de reprise des résultats de l'exercice précédent (après vote du compte administratif ou si reprise anticipée des résultats).

(3) Le vote de l'organe délibérant porte uniquement sur les propositions nouvelles.

(4) *DE 023 = RI 021 ; DI 040 = RE 042 ; RI 040 = DE 042 ; DI 041 = RI 041 ; DE 043 = RE 043.*

(5) A servir uniquement, en dépense, lorsque la régie effectue une dotation initiale en espèces au profit d'un service public non personnalisé qu'elle crée et, en recettes, lorsque le service non personnalisé reçoit une dotation en espèces de la part de sa collectivité de rattachement.

(6) Seul le total des opérations réelles pour compte de tiers figure sur cet état (voir le détail Annexe IV-A7).

(7) Le compte 106 n'est pas un chapitre mais un article du chapitre 10.

(8) Solde de l'opération *DE 023 + DE 042 – RE 042* ou solde de l'opération *RI 021 + RI 040 – DI 040.*

Annexe 14

SYNDICAT ENERGIE INDRE-ET-LOIRE - PLAN DE CORPS DE RUE SIMPLIFIE - BS - 2023

<b>II – PRESENTATION GENERALE DU BUDGET</b>	<b>II</b>
<b>BALANCE GENERALE DU BUDGET</b>	<b>B1</b>

**1 – DEPENSES (du présent budget + restes à réaliser)**

	EXPLOITATION	Opérations réelles (1)	Opérations d'ordre (2)	TOTAL
011	Charges à caractère général	6 136,44		6 136,44
012	Charges de personnel, frais assimilés	0,00		0,00
014	Atténuations de produits	0,00		0,00
60	Achats et variation des stocks (3)		0,00	0,00
65	Autres charges de gestion courante	0,00		0,00
66	Charges financières	1 500,00	0,00	1 500,00
67	Charges exceptionnelles	0,00	0,00	0,00
68	Dot. Amortist, dépréciat°, provisions	0,00	0,00	0,00
69	Impôts sur les bénéfices et assimilés (4)	0,00		0,00
71	Production stockée (ou déstockage) (3)		0,00	0,00
022	Dépenses imprévues	0,00		0,00
023	Virement à la section d'investissement		0,00	0,00
<b>Dépenses d'exploitation – Total</b>		<b>7 636,44</b>	<b>0,00</b>	<b>7 636,44</b>

+

<b>D 002 RESULTAT REPORTE OU ANTICIPE</b>	<b>0,00</b>
---	-------------

=

<b>TOTAL DES DEPENSES D'EXPLOITATION CUMULEES</b>	<b>7 636,44</b>
---	-----------------

	INVESTISSEMENT	Opérations réelles (1)	Opérations d'ordre (2)	TOTAL
10	Dotations, fonds divers et réserves	0,00	0,00	0,00
13	Subventions d'investissement	0,00	0,00	0,00
14	Prov. Réglementées, amort. dérogatoires		0,00	0,00
15	Provisions pour risques et charges (5)		0,00	0,00
16	Emprunts et dettes assimilées (sauf 1688 non budgétaire)	0,00	0,00	0,00
18	Compte de liaison : affectat° (BA,régie)	0,00		0,00
	Total des opérations d'équipement	0,00		0,00
20	Immobilisations incorporelles (6)	25 000,00	0,00	25 000,00
21	Immobilisations corporelles (6)	83 854,38	0,00	83 854,38
22	Immobilisations reçues en affectation (6)	0,00	0,00	0,00
23	Immobilisations en cours (6)	0,00	0,00	0,00
26	Participations et créances rattachées	0,00	0,00	0,00
27	Autres immobilisations financières	0,00	0,00	0,00
28	Amortissement des immobilisations (reprises)		0,00	0,00
29	Dépréciation des immobilisations		0,00	0,00
39	Dépréciat° des stocks et en-cours		0,00	0,00
45...	Opérations pour compte de tiers (7)	0,00	0,00	0,00
481	Charges à répartir plusieurs exercices		0,00	0,00
3...	Stocks	0,00	0,00	0,00
020	Dépenses imprévues	0,00		0,00
<b>Dépenses d'investissement – Total</b>		<b>108 854,38</b>	<b>0,00</b>	<b>108 854,38</b>

+

<b>D 001 SOLDE D'EXECUTION NEGATIF REPORTE OU ANTICIPE</b>	<b>0,00</b>
--	-------------

=

<b>TOTAL DES DEPENSES D'INVESTISSEMENT CUMULEES</b>	<b>108 854,38</b>
---	-------------------

(1) Y compris les opérations relatives au rattachement des charges et des produits et les opérations d'ordre semi-budgétaires.

(2) Voir liste des opérations d'ordre.

(3) Permet de retracer les variations de stocks (sauf stocks de marchandises et de fournitures).

(4) Ce chapitre n'existe pas en M. 49.

(5) Si la régie applique le régime des provisions budgétaires.

(6) Hors chapitres « opérations d'équipement ».

(7) Seul le total des opérations pour compte de tiers figure sur cet état (voir le détail Annexe IV A7).

SYNDICAT ENERGIE INDRE-ET-LOIRE - PLAN DE CORPS DE RUE SIMPLIFIE - BS - 2023

<b>II – PRESENTATION GENERALE DU BUDGET</b>	<b>II</b>
<b>BALANCE GENERALE DU BUDGET</b>	<b>B2</b>

**2 – RECETTES (du présent budget + restes à réaliser)**

	EXPLOITATION	Opérations réelles (1)	Opérations d'ordre (2)	TOTAL
013	Atténuations de charges	0,00		0,00
60	Achats et variation des stocks (3)		0,00	0,00
70	Ventes produits fabriqués, prestations	0,00		0,00
71	Production stockée (ou déstockage) (3)		0,00	0,00
72	Production immobilisée		0,00	0,00
73	Produits issus de la fiscalité (6)	0,00		0,00
74	Subventions d'exploitation	0,00		0,00
75	Autres produits de gestion courante	0,00		0,00
76	Produits financiers	0,00	0,00	0,00
77	Produits exceptionnels	0,00	0,00	0,00
78	Reprise amort., dépréciat° et provisions	0,00	0,00	0,00
79	Transferts de charges		0,00	0,00
	<b>Recettes d'exploitation – Total</b>	<b>0,00</b>	<b>0,00</b>	<b>0,00</b>

+

<b>R 002 RESULTAT REPORTE OU ANTICIPE</b>	<b>7 636,44</b>
---	-----------------

=

<b>TOTAL DES RECETTES D'EXPLOITATION CUMULEES</b>	<b>7 636,44</b>
---	-----------------

	INVESTISSEMENT	Opérations réelles (1)	Opérations d'ordre (2)	TOTAL
10	Dotations, fonds divers et réserves (sauf 106)	0,00	0,00	0,00
13	Subventions d'investissement	0,00	0,00	0,00
14	Prov. Réglementées, amort. dérogatoires		0,00	0,00
15	Provisions pour risques et charges (4)		0,00	0,00
16	Emprunts et dettes assimilées (sauf 1688 non budgétaire)	-100 000,00	0,00	-100 000,00
18	Comptes liaison : affectat° BA, régies	0,00	0,00	0,00
20	Immobilisations incorporelles	0,00	0,00	0,00
21	Immobilisations corporelles	0,00	0,00	0,00
22	Immobilisations reçues en affectation	0,00	0,00	0,00
23	Immobilisations en cours	0,00	0,00	0,00
26	Participations et créances rattachées	0,00	0,00	0,00
27	Autres immobilisations financières	0,00	0,00	0,00
28	Amortissement des immobilisations		0,00	0,00
29	Dépréciation des immobilisations (4)		0,00	0,00
39	Dépréciat° des stocks et en-cours (4)		0,00	0,00
45...	Opérations pour compte de tiers (5)	0,00	0,00	0,00
481	Charges à répartir plusieurs exercices		0,00	0,00
491	Dépréciations des comptes de clients		0,00	0,00
3...	Stocks	0,00	0,00	0,00
021	Virement de la section d'exploitation		0,00	0,00
	<b>Recettes d'investissement – Total</b>	<b>-100 000,00</b>	<b>0,00</b>	<b>-100 000,00</b>

+

<b>R 001 SOLDE D'EXECUTION POSITIF REPORTE OU ANTICIPE</b>	<b>208 854,38</b>
--	-------------------

+

<b>AFFECTATION AUX COMPTES 106</b>	<b>0,00</b>
------------------------------------	-------------

=

<b>TOTAL DES RECETTES D'INVESTISSEMENT CUMULEES</b>	<b>108 854,38</b>
---	-------------------

Annexe 14

SYNDICAT ENERGIE INDRE-ET-LOIRE - PLAN DE CORPS DE RUE SIMPLIFIE - BS - 2023

<b>III – VOTE DU BUDGET</b>	<b>III</b>
<b>SECTION D'EXPLOITATION – DETAIL DES DEPENSES</b>	<b>A1</b>

Chap / art (1)	Libellé (1)	Budget de l'exercice (2)	Propositions nouvelles (3)	Vote (4)
<b>011</b>	<b>Charges à caractère général (5) (6)</b>	<b>62 100,00</b>	<b>6 136,44</b>	<b>6 136,44</b>
6066	Carburants	1 100,00	0,00	0,00
6068	Autres matières et fournitures	500,00	0,00	0,00
61551	Entretien matériel roulant	1 000,00	0,00	0,00
6156	Maintenance	50 000,00	6 136,44	6 136,44
62871	Remb. frais à la coll. de rattachement	9 500,00	0,00	0,00
<b>012</b>	<b>Charges de personnel, frais assimilés</b>	<b>165 000,00</b>	<b>0,00</b>	<b>0,00</b>
6215	Personnel affecté par CL de rattachement	165 000,00	0,00	0,00
<b>014</b>	<b>Atténuations de produits (7)</b>	<b>0,00</b>	<b>0,00</b>	<b>0,00</b>
<b>65</b>	<b>Autres charges de gestion courante</b>	<b>1 500,00</b>	<b>0,00</b>	<b>0,00</b>
658	Charges diverses de gestion courante	1 500,00	0,00	0,00
<b>TOTAL = DEPENSES DE GESTION DES SERVICES (a)</b> <b>= (011 + 012 + 014 + 65)</b>		<b>228 600,00</b>	<b>6 136,44</b>	<b>6 136,44</b>
<b>66</b>	<b>Charges financières (b) (8)</b>	<b>9 200,00</b>	<b>1 500,00</b>	<b>1 500,00</b>
66111	Intérêts réglés à l'échéance	9 200,00	0,00	0,00
66112	Intérêts - Rattachement des ICNE	0,00	1 500,00	1 500,00
<b>67</b>	<b>Charges exceptionnelles (c)</b>	<b>3 550,00</b>	<b>0,00</b>	<b>0,00</b>
673	Titres annulés sur exercices antérieurs	3 550,00	0,00	0,00
<b>68</b>	<b>Dotations aux provisions et dépréciat° (d) (9)</b>	<b>0,00</b>	<b>0,00</b>	<b>0,00</b>
<b>69</b>	<b>Impôts sur les bénéfices et assimilés (e) (10)</b>	<b>0,00</b>	<b>0,00</b>	<b>0,00</b>
<b>022</b>	<b>Dépenses imprévues (f)</b>	<b>0,00</b>	<b>0,00</b>	<b>0,00</b>
<b>TOTAL DES DEPENSES REELLES</b> <b>= a + b + c + d + e + f</b>		<b>241 350,00</b>	<b>7 636,44</b>	<b>7 636,44</b>
<b>023</b>	<b>Virement à la section d'investissement</b>	<b>0,00</b>	<b>0,00</b>	<b>0,00</b>
<b>042</b>	<b>Opérat° ordre transfert entre sections (11) (12)</b>	<b>68 650,00</b>	<b>0,00</b>	<b>0,00</b>
6811	Dot. amort. Immos incorp. et corporelles	68 650,00	0,00	0,00
<b>TOTAL DES PRELEVEMENTS AU PROFIT DE LA SECTION D'INVESTISSEMENT</b>		<b>68 650,00</b>	<b>0,00</b>	<b>0,00</b>
<b>043</b>	<b>Opérat° ordre intérieur de la section</b>	<b>0,00</b>	<b>0,00</b>	<b>0,00</b>
<b>TOTAL DES DEPENSES D'ORDRE</b>		<b>68 650,00</b>	<b>0,00</b>	<b>0,00</b>
<b>TOTAL DES DEPENSES D'EXPLOITATION DE L'EXERCICE</b> <b>(= Total des opérations réelles et d'ordre)</b>		<b>310 000,00</b>	<b>7 636,44</b>	<b>7 636,44</b>

+	<b>RESTES A REALISER N-1 (13)</b>	<b>0,00</b>
+	<b>D 002 RESULTAT REPORTE OU ANTICIPE (13)</b>	<b>0,00</b>
=	<b>TOTAL DES DEPENSES D'EXPLOITATION CUMULEES</b>	<b>7 636,44</b>

Détail du calcul des ICNE au compte 66112 (8)

Montant des ICNE de l'exercice	1 500,00
- Montant des ICNE de l'exercice N-1	0,00
= Différence ICNE N – ICNE N-1	1 500,00

(1) Détailler les chapitres budgétaires par article conformément au plan de comptes appliqué par la commune ou l'établissement.

(2) cf. Modalités de vote I.

(3) Hors restes à réaliser.

(4) Le vote de l'organe délibérant porte uniquement sur les propositions nouvelles.

(5) Le compte 621 est retracé au sein du chapitre 012.

(6) Le compte 634 est uniquement ouvert en M. 41.

(7) Le compte 739 est uniquement ouvert en M. 43 et en M. 44.

(8) Le montant des ICNE de l'exercice correspond au montant de l'étape en cours cumulé aux crédits de l'exercice. Si le montant des ICNE de l'exercice est inférieur au montant de l'exercice N-1, le montant du compte 66112 sera négatif.

(9) Si la régie applique le régime des provisions semi-budgétaires, ainsi que pour la dotation aux dépréciations des stocks de fournitures et de marchandises, des créances et des valeurs mobilières de placement, aux dépréciations des comptes de tiers et aux dépréciations des comptes financiers.

(10) Ce chapitre n'existe pas en M. 49.

(11) Cf. définitions du chapitre des opérations d'ordre, DE 042 = RI 040.

(12) Le compte 6815 peut figurer dans le détail du chapitre 042 si la régie applique le régime des provisions budgétaires.

(13) Inscire en cas de reprise des résultats de l'exercice précédent (après vote du compte administratif ou si reprise anticipée des résultats).

SYNDICAT ENERGIE INDRE-ET-LOIRE - PLAN DE CORPS DE RUE SIMPLIFIE - BS - 2023

<b>III – VOTE DU BUDGET</b>	<b>III</b>
<b>SECTION D'EXPLOITATION – DETAIL DES RECETTES</b>	<b>A2</b>

Chap / art (1)	Libellé (1)	Budget de l'exercice (2)	Propositions nouvelles (3)	Vote (4)
013	<b>Atténuations de charges (5)</b>	0,00	0,00	0,00
70	<b>Ventes produits fabriqués, prestations</b>	240 000,00	0,00	0,00
706	Prestations de services	240 000,00	0,00	0,00
73	<b>Produits issus de la fiscalité (6)</b>	0,00	0,00	0,00
74	<b>Subventions d'exploitation</b>	0,00	0,00	0,00
75	<b>Autres produits de gestion courante</b>	0,00	0,00	0,00
<b>TOTAL = RECETTES DE GESTION DES SERVICES (a) = 013 + 70 + 73 + 74 + 75</b>		240 000,00	0,00	0,00
76	<b>Produits financiers (b)</b>	0,00	0,00	0,00
77	<b>Produits exceptionnels (c)</b>	70 000,00	0,00	0,00
778	Autres produits exceptionnels	70 000,00	0,00	0,00
78	<b>Reprises sur provisions et dépréciations (d) (7)</b>	0,00	0,00	0,00
<b>TOTAL DES RECETTES REELLES = a + b + c + d</b>		310 000,00	0,00	0,00
042	<b>Opérat° ordre transfert entre sections (8) (9)</b>	0,00	0,00	0,00
043	<b>Opérat° ordre intérieur de la section (8)</b>	0,00	0,00	0,00
<b>TOTAL DES RECETTES D'ORDRE</b>		0,00	0,00	0,00
<b>TOTAL DES RECETTES D'EXPLOITATION DE L'EXERCICE (= Total des opérations réelles et d'ordre)</b>		310 000,00	0,00	0,00

+	0,00
<b>RESTES A REALISER N-1 (10)</b>	
+	0,00
<b>R 002 RESULTAT REPORTE OU ANTICIPE (10)</b>	
=	7 636,44
<b>TOTAL DES RECETTES D'EXPLOITATION CUMULEES</b>	
	7 636,44

**Détail du calcul des ICNE au compte 7622 (11)**

Montant des ICNE de l'exercice	0,00
- Montant des ICNE de l'exercice N-1	0,00
= Différence ICNE N – ICNE N-1	0,00

(1) Détailler les chapitres budgétaires par article conformément au plan de comptes appliqué par la régie.

(2) cf. Modalités de vote I.

(3) Hors restes à réaliser.

(4) Le vote de l'assemblée porte uniquement sur les propositions nouvelles.

(5) Le compte 699 n'existe pas en M. 49.

(6) Ce chapitre existe uniquement en M. 41, M. 43 et M. 44.

(7) Si la régie applique le régime des provisions semi-budgétaires, ainsi que pour la dotation aux dépréciations des stocks de fournitures et de marchandises, des créances et des valeurs mobilières de placement, aux dépréciations des comptes de tiers et aux dépréciations des comptes financiers.

(8) Cf. définitions du chapitre des opérations d'ordre, RE 042 = DI 040, RE 043 = DE 043.

(9) Le compte 7815 peut figurer dans le détail du chapitre 042 si la régie applique le régime des provisions budgétaires.

(10) Inscrire en cas de reprise des résultats de l'exercice précédent (après vote du compte administratif ou si reprise anticipée des résultats).

(11) Le montant des ICNE de l'exercice correspond au montant de l'étape en cours cumulé aux crédits de l'exercice. Si le montant des ICNE de l'exercice est inférieur au montant de l'exercice N-1, le montant du compte 7622 sera négatif.



Annexe 14

SYNDICAT ENERGIE INDRE-ET-LOIRE - PLAN DE CORPS DE RUE SIMPLIFIE - BS - 2023

<b>III – VOTE DU BUDGET</b>	<b>III</b>
<b>SECTION D'INVESTISSEMENT – DETAIL DES DEPENSES</b>	<b>B1</b>

Chap / art (1)	Libellé (1)	Budget de l'exercice (2)	Propositions nouvelles (3)	Vote (4)
<b>20</b>	<b>Immobilisations incorporelles (hors opérations)</b>	<b>25 000,00</b>	<b>25 000,00</b>	<b>25 000,00</b>
2051	Concessions et droits assimilés	25 000,00	25 000,00	25 000,00
<b>21</b>	<b>Immobilisations corporelles (hors opérations)</b>	<b>76 950,00</b>	<b>83 854,38</b>	<b>83 854,38</b>
2183	Matériel de bureau et informatique	76 950,00	83 854,38	83 854,38
<b>22</b>	<b>Immobilisations reçues en affectation (hors opérations)</b>	<b>0,00</b>	<b>0,00</b>	<b>0,00</b>
<b>23</b>	<b>Immobilisations en cours (hors opérations)</b>	<b>0,00</b>	<b>0,00</b>	<b>0,00</b>
<b>Total des dépenses d'équipement</b>		<b>101 950,00</b>	<b>108 854,38</b>	<b>108 854,38</b>
<b>10</b>	<b>Dotations, fonds divers et réserves</b>	<b>0,00</b>	<b>0,00</b>	<b>0,00</b>
<b>13</b>	<b>Subventions d'investissement</b>	<b>0,00</b>	<b>0,00</b>	<b>0,00</b>
<b>16</b>	<b>Emprunts et dettes assimilées</b>	<b>66 700,00</b>	<b>0,00</b>	<b>0,00</b>
1641	Emprunts en euros	66 700,00	0,00	0,00
<b>18</b>	<b>Compte de liaison : affectat° (BA,régie)</b>	<b>0,00</b>	<b>0,00</b>	<b>0,00</b>
<b>26</b>	<b>Participat° et créances rattachées</b>	<b>0,00</b>	<b>0,00</b>	<b>0,00</b>
<b>27</b>	<b>Autres immobilisations financières</b>	<b>0,00</b>	<b>0,00</b>	<b>0,00</b>
<b>020</b>	<b>Dépenses imprévues</b>	<b>0,00</b>	<b>0,00</b>	<b>0,00</b>
<b>Total des dépenses financières</b>		<b>66 700,00</b>	<b>0,00</b>	<b>0,00</b>
45810	DEPENSES (A SUBDIVISER PAR OPERATION) (6)	200 000,00	0,00	0,00
<b>Total des dépenses d'opérations pour compte de tiers</b>		<b>200 000,00</b>	<b>0,00</b>	<b>0,00</b>
<b>TOTAL DEPENSES REELLES</b>		<b>368 650,00</b>	<b>108 854,38</b>	<b>108 854,38</b>
<b>040</b>	<b>Opérat° ordre transfert entre sections (7) (8)</b>	<b>0,00</b>	<b>0,00</b>	<b>0,00</b>
	Reprises sur autofinancement antérieur	0,00	0,00	0,00
	Charges transférées	0,00	0,00	0,00
<b>041</b>	<b>Opérations patrimoniales (9)</b>	<b>3 000,00</b>	<b>0,00</b>	<b>0,00</b>
2188	Autres immobilisations corporelles	3 000,00	0,00	0,00
<b>TOTAL DEPENSES D'ORDRE</b>		<b>3 000,00</b>	<b>0,00</b>	<b>0,00</b>
<b>TOTAL DES DEPENSES D'INVESTISSEMENT DE L'EXERCICE (= Total des dépenses réelles et d'ordre)</b>		<b>371 650,00</b>	<b>108 854,38</b>	<b>108 854,38</b>

+

<b>RESTES A REALISER N-1 (10)</b>	<b>0,00</b>
-----------------------------------	-------------

+

<b>D 001 SOLDE D'EXECUTION NEGATIF REPORTE OU ANTICIPE (10)</b>	<b>0,00</b>
---	-------------

=

<b>TOTAL DES DEPENSES D'INVESTISSEMENT CUMULEES</b>	<b>108 854,38</b>
---	-------------------

(1) Détailler les chapitres budgétaires par article conformément au plan de comptes appliqué par la régie.

(2) cf. Modalités de vote, I.

(3) Hors restes à réaliser.

(4) Le vote de l'organe délibérant porte uniquement sur les propositions nouvelles.

(5) Voir état III B 3 pour le détail des opérations d'équipement.

(6) Voir annexe IV A7 pour le détail des opérations pour compte de tiers.

(7) Cf. définitions du chapitre des opérations d'ordre, *DI 040 = RE 042*.

(8) Le compte 15...2 peut figurer dans le détail du chapitre 042 si la régie applique le régime des provisions budgétaires.

(9) Cf. définitions du chapitre des opérations d'ordre, *DI 041 = RI 041*.

(10) Inscrire en cas de reprise des résultats de l'exercice précédent (après vote du compte administratif ou si reprise anticipée des résultats).

SYNDICAT ENERGIE INDRE-ET-LOIRE - PLAN DE CORPS DE RUE SIMPLIFIE - BS - 2023

<b>III – VOTE DU BUDGET</b>	<b>III</b>
<b>SECTION D'INVESTISSEMENT – DETAIL DES RECETTES</b>	<b>B2</b>

Chap / art (1)	Libellé (1)	Budget de l'exercice (2)	Propositions nouvelles (3)	Vote (4)
13	Subventions d'investissement	0,00	0,00	0,00
16	Emprunts et dettes assimilées (hors 165)	100 000,00	-100 000,00	-100 000,00
1641	Emprunts en euros	100 000,00	-100 000,00	-100 000,00
20	Immobilisations incorporelles	0,00	0,00	0,00
21	Immobilisations corporelles	0,00	0,00	0,00
22	Immobilisations reçues en affectation	0,00	0,00	0,00
23	Immobilisations en cours	0,00	0,00	0,00
	<b>Total des recettes d'équipement</b>	<b>100 000,00</b>	<b>-100 000,00</b>	<b>-100 000,00</b>
10	Dotations, fonds divers et réserves	0,00	0,00	0,00
165	Dépôts et cautionnements recus	0,00	0,00	0,00
18	Compte de liaison : affectat° (BA,régie)	0,00	0,00	0,00
26	Participat° et créances rattachées	0,00	0,00	0,00
27	Autres immobilisations financières	0,00	0,00	0,00
	<b>Total des recettes financières</b>	<b>0,00</b>	<b>0,00</b>	<b>0,00</b>
45820	RECETTES (A SUBDIVISER PAR OPERATION) (5)	200 000,00	0,00	0,00
	<b>Total des recettes d'opérations pour compte de tiers</b>	<b>200 000,00</b>	<b>0,00</b>	<b>0,00</b>
	<b>TOTAL RECETTES REELLES</b>	<b>300 000,00</b>	<b>-100 000,00</b>	<b>-100 000,00</b>
021	Virement de la section d'exploitation	0,00	0,00	0,00
040	Opérat° ordre transfert entre sections (6) (7)	68 650,00	0,00	0,00
2805	Licences, logiciels, droits similaires	12 232,00	0,00	0,00
28182	Matériel de transport	2 154,00	0,00	0,00
28183	Matériel de bureau et informatique	11 836,00	0,00	0,00
28184	Mobilier	523,00	0,00	0,00
28188	Autres	41 905,00	0,00	0,00
	<b>TOTAL DES PRELEVEMENTS PROVENANT DE LA SECTION D'EXPLOITATION</b>	<b>68 650,00</b>	<b>0,00</b>	<b>0,00</b>
041	Opérations patrimoniales (8)	3 000,00	0,00	0,00
2033	Frais d'insertion	3 000,00	0,00	0,00
	<b>TOTAL RECETTES D'ORDRE</b>	<b>71 650,00</b>	<b>0,00</b>	<b>0,00</b>
	<b>TOTAL DES RECETTES D'INVESTISSEMENT DE L'EXERCICE (= Total des recettes réelles et d'ordre)</b>	<b>371 650,00</b>	<b>-100 000,00</b>	<b>-100 000,00</b>

+

<b>RESTES A REALISER N-1 (9)</b>	<b>0,00</b>
----------------------------------	-------------

+

<b>R 001 SOLDE D'EXECUTION POSITIF REPORTE OU ANTICIPE (9)</b>	<b>208 854,38</b>
--	-------------------

=

<b>TOTAL DES RECETTES D'INVESTISSEMENT CUMULEES</b>	<b>108 854,38</b>
---	-------------------

(1) Détailler les chapitres budgétaires par article conformément au plan de comptes appliqué par la régie.

(2) cf. Modalités de vote, I.

(3) Hors restes à réaliser.

(4) Le vote de l'organe délibérant porte uniquement sur les propositions nouvelles.

(5) Voir annexe IV A7 pour le détail des opérations pour compte de tiers.

(6) Cf. définitions du chapitre des opérations d'ordre, RI 040 = DE 042.

(7) Le compte 15...2 peut figurer dans le détail du chapitre 042 si la régie applique le régime des provisions budgétaires.

(8) Cf. définitions du chapitre des opérations d'ordre, DI 041 = RI 041.

(9) Inscrire en cas de reprise des résultats de l'exercice précédent (après vote du compte administratif ou si reprise anticipée des résultats).

Annexe 14

SYNDICAT ENERGIE INDRE-ET-LOIRE - PLAN DE CORPS DE RUE SIMPLIFIE - BS - 2023

<b>IV – ANNEXES</b>	<b>IV</b>
<b>ELEMENTS DU BILAN – ETAT DE LA DETTE – REPARTITION PAR NATURE DE DETTE</b>	<b>A1.2</b>

**A1.2 – REPARTITION PAR NATURE DE DETTE (hors 16449 et 166)**

Nature (Pour chaque ligne, indiquer le numéro de contrat)	Emprunts et dettes à l'origine du contrat													
	Organisme prêteur ou chef de file	Date de signature	Date d'émission ou date de mobilisation (1)	Date du premier remboursement	Nominal (2)	Type de taux d'intérêt (3)	Index (4)	Taux initial		Devise	Périodicité des remboursements (6)	Profil d'amortissement (7)	Possibilité de remboursement anticipé O/N	Catégorie d'emprunt (8)
								Niveau de taux (5)	Taux actuariel					
<b>163 Emprunts obligataires (Total)</b>					0,00									
<b>164 Emprunts auprès d'établissement de crédit (Total)</b>					1 000 000,00									
1641 Emprunts en euros (total)					1 000 000,00									
	CAISSE FRANCAISE DE FINANCEMENT (BANQUE POSTALE)				1 000 000,00	F		0,000	1,320		T	C	N	A-1
1643 Emprunts en devises (total)					0,00									
16441 Emprunts assortis d'une option de tirage sur ligne de trésorerie (total)					0,00									
<b>165 Dépôts et cautionnements reçus (Total)</b>					0,00									
<b>167 Emprunts et dettes assortis de conditions particulières (Total)</b>					0,00									
1675 Dettes pour METP et PPP (total)					0,00									
1678 Autres emprunts et dettes (total)					0,00									
<b>168 Emprunts et dettes assimilés (Total)</b>					0,00									
1681 Autres emprunts (total)					0,00									
1682 Bons à moyen terme négociables (total)					0,00									
1687 Autres dettes (total)					0,00									
<b>Total général</b>					1 000 000,00									

SYNDICAT ENERGIE INDRE-ET-LOIRE - PLAN DE CORPS DE RUE SIMPLIFIE - BS - 2023

<b>IV – ANNEXES</b>	<b>IV</b>
<b>ELEMENTS DU BILAN – ETAT DE LA DETTE – REPARTITION PAR NATURE DE DETTE</b>	<b>A1.2</b>

**A1.2 – REPARTITION PAR NATURE DE DETTE (hors 16449 et 166) (suite)**

Nature (Pour chaque ligne, indiquer le numéro de contrat)	Couverture ? O/N (10)	Montant couvert	Catégorie d'emprunt après couverture éventuelle (11)	Capital restant dû au 01/01/N	Durée résiduelle (en années)	Emprunts et dettes au 01/01/N			Annuité de l'exercice			ICNE de l'exercice
						Taux d'intérêt		Niveau de taux d'intérêt à la date de vote du budget (14)	Capital	Charges d'intérêt (15)	Intérêts perçus (le cas échéant) (16)	
						Type de taux (12)	Index (13)					
163 Emprunts obligataires (Total)		0,00		0,00				0,00	0,00	0,00	0,00	
164 Emprunts auprès d'établissement de crédit (Total)		0,00		716 666,61				66 666,68	9 130,00	0,00	0,00	
1641 Emprunts en euros (total)		0,00		716 666,61				66 666,68	9 130,00	0,00	0,00	
1643 Emprunts en devises (total)	N	0,00	A-1	716 666,61	10,67	F	0,000	66 666,68	9 130,00	0,00	0,00	
16441 Emprunts assortis d'une option de tirage sur ligne de trésorerie (total) (9)		0,00		0,00				0,00	0,00	0,00	0,00	
165 Dépôts et cautionnements reçus (Total)		0,00		0,00				0,00	0,00	0,00	0,00	
167 Emprunts et dettes assortis de conditions particulières (Total)		0,00		0,00				0,00	0,00	0,00	0,00	
1675 Dettes pour METP et PPP (total)		0,00		0,00				0,00	0,00	0,00	0,00	
1678 Autres emprunts et dettes (total)		0,00		0,00				0,00	0,00	0,00	0,00	
168 Emprunts et dettes assimilés (Total)		0,00		0,00				0,00	0,00	0,00	0,00	
1681 Autres emprunts (total)		0,00		0,00				0,00	0,00	0,00	0,00	
1682 Bons à moyen terme négociables (total)		0,00		0,00				0,00	0,00	0,00	0,00	
1687 Autres dettes (total)		0,00		0,00				0,00	0,00	0,00	0,00	
<b>Total général</b>		<b>0,00</b>		<b>716 666,61</b>				<b>66 666,68</b>	<b>9 130,00</b>	<b>0,00</b>	<b>0,00</b>	

(9) S'agissant des emprunts assortis d'une ligne de trésorerie, il faut faire ressortir le remboursement du capital de la dette prévue pour l'exercice correspondant au véritable endettement.

(10) Si l'emprunt est soumis à couverture, il convient de compléter le tableau « détail des opérations de couverture ».

(11) Catégorie d'emprunt. Exemple A-1 (cf. la classification des emprunts suivant la typologie de la circulaire IOCB1015077C du 25 juin 2010 sur les produits financiers offerts aux collectivités territoriales).

(12) Type de taux d'intérêt après opérations de couverture : F : fixe ; V : variable simple ; C : complexe (c'est-à-dire un taux variable qui n'est pas seulement défini comme la simple addition d'un taux usuel de référence et d'une marge exprimée en point de pourcentage).

(13) Mentionner l'index en cours au 01/01/N après opérations de couverture.

(14) Taux après opérations de couverture éventuelles. Pour les emprunts à taux variable, indiquer le niveau à la date de vote du budget.

Annexe 14

SYNDICAT ENERGIE INDRE-ET-LOIRE - PLAN DE CORPS DE RUE SIMPLIFIE - BS - 2023

<b>IV – ANNEXES</b>	<b>IV</b>
<b>ELEMENTS DU BILAN – ETAT DE LA DETTE – REPARTITION DES EMPRUNTS PAR STRUCTURE DE TAUX</b>	<b>A1.3</b>

**A1.3 – REPARTITION DES EMPRUNTS PAR STRUCTURE DE TAUX (HORS A1)**

Emprunts ventilés par structure de taux selon le risque le plus élevé (Pour chaque ligne, indiquer le numéro de contrat) (1)	Organisme prêteur ou chef de file	Nominal (2)	Capital restant dû au 01/01/N (3)	Type d'indices (4)	Durée du contrat	Dates des périodes bonifiées	Taux minimal (5)	Taux maximal (6)	Coût de sortie (7)	Taux maximal après couverture éventuelle (8)	Niveau du taux à la date de vote du budget (9)	Intérêts à payer au cours de l'exercice (10)	Intérêts à percevoir au cours de l'exercice (le cas échéant) (11)	% par type de taux selon le capital restant dû
Echange de taux, taux variable simple plafonné (cap) ou encadré (tunnel) (A)														
TOTAL (A)		0,00	0,00						0,00			0,00	0,00	0,00
Barrière simple (B)														
TOTAL (B)		0,00	0,00						0,00			0,00	0,00	0,00
Option d'échange (C)														
TOTAL (C)		0,00	0,00						0,00			0,00	0,00	0,00
Multiplicateur jusqu'à 3 ou multiplicateur jusqu'à 5 capé (D)														
TOTAL (D)		0,00	0,00						0,00			0,00	0,00	0,00
Multiplicateur jusqu'à 5 (E)														
TOTAL (E)		0,00	0,00						0,00			0,00	0,00	0,00
Autres types de structures (F)														
TOTAL (F)		0,00	0,00						0,00			0,00	0,00	0,00
<b>TOTAL GENERAL</b>		<b>0,00</b>	<b>0,00</b>						<b>0,00</b>			<b>0,00</b>	<b>0,00</b>	<b>0,00</b>

(1) Répartir les emprunts selon le type de structure de taux (de A à F selon la classification de la charte de bonne conduite) en fonction du risque le plus élevé à couvrir sur toute la durée de vie du contrat de prêt et après opérations de couverture éventuelles.

(2) Nominal : montant emprunté à l'origine. En cas de couverture partielle d'un emprunt, indiquer séparément sur deux lignes la part du nominal couvert et la part non couverte.

(3) En cas de couverture partielle d'un emprunt, indiquer séparément sur deux lignes la part du capital restant dû couvert et la part non couverte.

(4) Indiquer la classification de l'indice sous-jacent suivant la typologie de la circulaire du 25 juin 2010 sur les produits financiers (de 1 à 6). 1 : Indice zone euro / 2 : Indices inflation française ou zone euro ou écart entre ces indices / 3 : Ecart indice zone euro / 4 : Indices hors zone euro ou écart d'indices dont l'un est hors zone euro / 5 : écarts d'indices hors zone euro / 6 : autres indices.

(5) Taux hors opération de couverture. Indiquer le montant, l'index ou la formule correspondant au taux minimal du contrat de prêt sur toute la durée du contrat.

(6) Taux hors opération de couverture. Indiquer le montant, l'index ou la formule correspondant au taux maximal du contrat de prêt sur toute la durée du contrat.

(7) Coût de sortie : indiquer le montant de l'indemnité contractuelle de remboursement définitif de l'emprunt au 01/01/N ou le cas échéant, à la prochaine date d'échéance.

(8) Montant, index ou formule.

(9) Indiquer le niveau de taux après opérations de couverture éventuelles. Pour les emprunts à taux variables, indiquer le niveau du taux à la date de vote du budget.

(10) Indiquer les intérêts à payer au titre du contrat initial et comptabilisés à l'article 66111 et des intérêts éventuels à payer au titre du contrat d'échange et comptabilisés à l'article 668.

(11) Indiquer les intérêts à percevoir au titre du contrat d'échange et comptabilisés au 768.

SYNDICAT ENERGIE INDRE-ET-LOIRE - PLAN DE CORPS DE RUE SIMPLIFIE - BS - 2023

<b>IV – ANNEXES</b>	<b>IV</b>
<b>ELEMENTS DU BILAN – ETAT DE LA DETTE – TYPOLOGIE DE LA REPARTITION DE L'ENCOURS</b>	<b>A1.4</b>

**A1.4 – TYPOLOGIE DE LA REPARTITION DE L'ENCOURS (1)**

Indices sous-jacents		(1) Indices zone euro	(2) Indices inflation française ou zone euro ou écart entre ces indices	(3) Ecart d'indices zone euro	(4) Indices hors zone euro et écarts d'indices dont l'un est un indice hors zone euro	(5) Ecart d'indices hors zone euro	(6) Autres indices
<b>Structure</b>							
<b>(A) Taux fixe simple. Taux variable simple. Echange de taux fixe contre taux variable ou inversement. Echange de taux structuré contre taux variable ou taux fixe (sens unique). Taux variable simple plafonné (cap) ou encadré (tunnel)</b>	Nombre de produits	1	0	0	0	0	
	% de l'encours	100,00	0,00	0,00	0,00	0,00	
	Montant en euros	716 666,61	0,00	0,00	0,00	0,00	
<b>(B) Barrière simple. Pas d'effet de levier</b>	Nombre de produits	0	0	0	0	0	
	% de l'encours	0,00	0,00	0,00	0,00	0,00	
	Montant en euros	0,00	0,00	0,00	0,00	0,00	
<b>(C) Option d'échange (swaption)</b>	Nombre de produits	0	0	0	0	0	
	% de l'encours	0,00	0,00	0,00	0,00	0,00	
	Montant en euros	0,00	0,00	0,00	0,00	0,00	
<b>(D) Multiplicateur jusqu'à 3 ; multiplicateur jusqu'à 5 capé</b>	Nombre de produits	0	0	0	0	0	
	% de l'encours	0,00	0,00	0,00	0,00	0,00	
	Montant en euros	0,00	0,00	0,00	0,00	0,00	
<b>(E) Multiplicateur jusqu'à 5</b>	Nombre de produits	0	0	0	0	0	
	% de l'encours	0,00	0,00	0,00	0,00	0,00	
	Montant en euros	0,00	0,00	0,00	0,00	0,00	
<b>(F) Autres types de structures</b>	Nombre de produits						0
	% de l'encours						0,00
	Montant en euros						0,00

(1) Cette annexe retrace le stock de dette au 01/01/N après opérations de couverture éventuelles.

Annexe 14

SYNDICAT ENERGIE INDRE-ET-LOIRE - PLAN DE CORPS DE RUE SIMPLIFIE - BS - 2023

<b>IV – ANNEXES</b>	<b>IV</b>
<b>ELEMENTS DU BILAN METHODES UTILISEES POUR LES AMORTISSEMENTS</b>	<b>A2</b>

**A2 – AMORTISSEMENTS – METHODES UTILISEES**

<b>CHOIX DE L'ASSEMBLEE DELIBERANTE</b>	<b>Délibération du</b>
<b>Biens de faible valeur</b> Seuil unitaire en deçà duquel les immobilisations de peu de valeur s'amortissent sur un an (article R. 2321-1 du CGCT) : 500.00 €	2018-12-11

Procédure d'amortissement (linéaire, dégressif, variable)	Catégories de biens amortis	Durée (en années)	
L	Matériel dédié à l'activité du PCRS	15	11/12/2018
L	Matériel de transport	10	11/12/2018
L	Mobilier	15	11/12/2018
L	Logiciels et le matériel informatique	5	11/12/2018
L	Etudes	5	11/12/2018

SYNDICAT ENERGIE INDRE-ET-LOIRE - PLAN DE CORPS DE RUE SIMPLIFIE - BS - 2023

<b>IV – ANNEXES</b>	<b>IV</b>
<b>ELEMENTS DU BILAN</b>	
<b>EQUILIBRE DES OPERATIONS FINANCIERES – DEPENSES</b>	<b>A4.1</b>

**DEPENSES A COUVRIR PAR DES RESSOURCES PROPRES**

Art. (1)	Libellé (1)	Budget de l'exercice (hors RAR) (BP + BS + DM)	Propositions nouvelles	Vote (2)
<b>DEPENSES TOTALES A COUVRIR PAR DES RESSOURCES PROPRES =A + B</b>		<b>I 66 700,00</b>	<b>0,00</b>	<b>II 0,00</b>
<b>16 Emprunts et dettes assimilées (A)</b>		<b>66 700,00</b>	<b>0,00</b>	<b>0,00</b>
1631	Emprunts obligataires	0,00	0,00	0,00
1641	Emprunts en euros	66 700,00	0,00	0,00
1643	Emprunts en devises	0,00	0,00	0,00
16441	Opérat° afférentes à l'emprunt	0,00	0,00	0,00
1678	Autres emprunts et dettes	0,00	0,00	0,00
1681	Autres emprunts	0,00	0,00	0,00
1682	Bons à moyen terme négociables	0,00	0,00	0,00
1687	Autres dettes	0,00	0,00	0,00
<b>Dépenses et transferts à déduire des ressources propres (B)</b>		<b>0,00</b>	<b>0,00</b>	<b>0,00</b>
10...	Reprise de dotations, fonds divers et réserves			
10...	Reversement de dotations, fonds divers et réserves			
139	Subv. invest. transférées cpte résultat	0,00	0,00	0,00
020	Dépenses imprévues	0,00	0,00	0,00

	Op. de l'exercice III = I + II	Restes à réaliser en dépenses de l'exercice précédent (3)	Solde d'exécution D001 (3)	TOTAL IV
<b>Dépenses à couvrir par des ressources propres</b>	<b>66 700,00</b>	<b>0,00</b>	<b>0,00</b>	<b>66 700,00</b>

(1) Détailler les chapitres budgétaires par article conformément au plan de comptes.

(2) Crédits de l'exercice votés lors de la séance.

(3) Inscrire uniquement si le compte administratif est voté ou en cas de reprise anticipée des résultats de l'exercice précédent.



Annexe 14

SYNDICAT ENERGIE INDRE-ET-LOIRE - PLAN DE CORPS DE RUE SIMPLIFIE - BS - 2023

<b>IV – ANNEXES</b>	<b>IV</b>
<b>ELEMENTS DU BILAN</b>	
<b>EQUILIBRE DES OPERATIONS FINANCIERES – RECETTES</b>	<b>A4.2</b>

**RESSOURCES PROPRES**

Art. (1)	Libellé (1)	Budget de l'exercice (hors RAR) (BP + BS + DM)	Propositions nouvelles	Vote (2)
<b>RECETTES (RESSOURCES PROPRES) = a + b</b>		<b>V 68 650,00</b>	<b>0,00</b>	<b>VI 0,00</b>
<b>Ressources propres externes de l'année (a)</b>		<b>0,00</b>	<b>0,00</b>	<b>0,00</b>
10222	FCTVA	0,00	0,00	0,00
10228	Autres fonds globalisés	0,00	0,00	0,00
26...	Participations et créances rattachées			
27...	Autres immobilisations financières			
<b>Ressources propres internes de l'année (b) (3)</b>		<b>68 650,00</b>	<b>0,00</b>	<b>0,00</b>
15...	Provisions pour risques et charges			
169	Primes de remboursement des obligations	0,00	0,00	0,00
26...	Participations et créances rattachées			
27...	Autres immobilisations financières			
28...	Amortissement des immobilisations			
2805	Licences, logiciels, droits similaires	12 232,00	0,00	0,00
28182	Matériel de transport	2 154,00	0,00	0,00
28183	Matériel de bureau et informatique	11 836,00	0,00	0,00
28184	Mobilier	523,00	0,00	0,00
28188	Autres	41 905,00	0,00	0,00
29...	Dépréciation des immobilisations			
39...	Dépréciat° des stocks et en-cours			
481...	Charges à répartir plusieurs exercices			
021	Virement de la section d'exploitation	0,00	0,00	0,00

	Opérations de l'exercice VII = V + VI	Restes à réaliser en recettes de l'exercice précédent (4)	Solde d'exécution R001 (4)	Affectation R106 (4)	TOTAL VIII
<b>Total ressources propres disponibles</b>	<b>68 650,00</b>	<b>0,00</b>	<b>208 854,38</b>	<b>0,00</b>	<b>277 504,38</b>

	Montant	
<b>Dépenses à couvrir par des ressources propres</b>	IV	<b>66 700,00</b>
<b>Ressources propres disponibles</b>	VIII	<b>277 504,38</b>
<b>Solde</b>	IX = VIII – IV (5)	<b>210 804,38</b>

(1) Les comptes 15, 169, 26, 27, 28, 29, 39 et 481 sont à détailler conformément au plan de comptes.

(2) Crédits de l'exercice votés lors de la séance.

(3) Les comptes 15, 29 et 39 sont présentés uniquement si la commune ou l'établissement applique le régime des provisions budgétaires.

(4) Inscrire uniquement si le compte administratif est voté ou en cas de reprise anticipée des résultats de l'exercice précédent.

(5) Indiquer le signe algébrique.

**SYNDICAT ENERGIE INDRE-ET-LOIRE - PLAN DE CORPS DE RUE SIMPLIFIE - BS - 2023**

<b>IV – ANNEXES</b>	<b>IV</b>
<b>AUTRES ELEMENTS D'INFORMATIONS ETAT DU PERSONNEL DE LA COLLECTIVITE OU DE L'ETABLISSEMENT DE RATTACHEMENT EMPLOYE PAR LA REGIE</b>	<b>C1.2</b>

**C1.2 – ETAT DU PERSONNEL DE LA COLLECTIVITE OU DE L'ETABLISSEMENT DE RATTACHEMENT EMPLOYE PAR LA REGIE (1)**

<b>AGENTS TITULAIRES OU NON</b>	<b>CATEGORIES</b>	<b>EFFECTIFS</b>	<b>MONTANT PREVU A L'ARTICLE 6215</b>
Ingénieur territorial	A	1	79 000,00
Technicien	B	2	86 000,00
<b>TOTAL GENERAL</b>	A B	3	165 000,00

(1) Cette annexe est servie s'il s'agit d'un budget annexé au budget d'une collectivité locale ou d'un établissement public local et si la collectivité de rattachement a mis à disposition du personnel en vue de l'exploitation du service.

# ÉLECTRICITÉ

## Programme de travaux 2022

Programmes des dossiers de dissimulation, de renforcement, de sécurisation et de réhabilitation des postes de transformation du réseau de distribution publique d'énergie électrique pour l'autorisation de programme 2022

SOUS-PROGRAMME AR - APPLICATION DE L'ARTICLE 8 DU CAHIERS DES CHARGES DE CONCESSION ENTRE LE SIEIL ET ENEDIS - DISSIMULATION DES RESEAUX

Commune	N° SIE	Rue - Lieu-dit	Montant de l'opération HT	Participation communale HT	Observations
AZAY LE RIDEAU	886-2016	Avenue de la gare Tranche 1 du N°5 au N°45	154 912,07 €	46 473,62 €	
DESCARTES	1375-2020	Rues Balzac et Notre-Dame	82 450,46 €	24 735,14 €	
FONDETTES	2252-2020	Rue du Sacre - Lié SIE 041-2010	65 190,64 €	19 557,19 €	
JOUE LES TOURS	2156-2020	Allée du Sapin Vert - Rue des Martyrs du 37 au 31	115 526,93 €	34 658,08 €	
LA RICHE	1538-2021	Rue Simon Vauquier	46 778,36 €	14 033,51 €	
MONTS	2257-2018	Rue du Val de l'Indre du n°106 au n°132 - Tranche 2A	177 518,80 €	53 255,64 €	
VEIGNE	1336-2021	RD 910 de l'avenue de la Couzière au passage à niveau	117 263,61 €	35 179,08 €	
VERETZ	566-2016	Quai Henri IV - RD 976	58 878,68 €	17 663,60 €	
		Total HT	818 519,55 €	245 555,86 €	
		Total TTC	982 223,46 €		

SOUS-PROGRAMME CE DU FACE - DISSIMULATION DES RESEAUX

Commune	N° SIE	Rue - Lieu-dit	Montant de l'opération HT	Participation communale HT	Observations
BEAUMONT-LOUESTAULT	2120-2017	Rue de la Poterie	40 213,48 €	12 064,04 €	
CHANCEAUX SUR CHOISILLE	1418-2021	Avenue de Langennerie	116 729,62 €	35 018,89 €	
CHANNAY SUR LATHAN	1810-2021	Rue du Château, rue de la Botarderie, Rue de la Grande mare, rue Jehan de Savonnières.	182 068,52 €	54 620,56 €	
CHANNAY SUR LATHAN	1881-2021	Rue des Déportés, rue du Clos de la Ruelle	130 700,45 €	39 210,14 €	

Annexe 15

Commune	N° SIE	Rue - Lieu-dit	Montant de l'opération HT	Participation communale HT	Observations
CIRAN	2084-2020	La Pointe - RD 98 - VC 2	100 103,47 €	30 031,04 €	
COURCELLES DE TOURAINE	863-2019	Grande Rue RD 3	125 008,70 €	37 502,61 €	
MONTHODON	2138-2016	Rue du Commerce du n° 31 au n° 46 n° 57 - et du n° 55 au n° 57 RD 4 lié a SIE 644-2017	0,00 €	0,00 €	Réalisé sous 2021 C
NEUILLE PONT PIERRE	498-2017	Rue de la Riandière - RD 68	103 579,46 €	31 073,84 €	
RICHELIEU	888-2019	Avenue du Quebec - Avenue Pasteur - Tranche 1	340 771,33 €	102 231,40 €	
RILLE	1170-2021	Rue du Commerce - Rue de la Poste - Lié SIE 1165-2021	43 557,87 €	13 067,36 €	
SAINT LAURENT DE LIN	1001-2021	Rue de la Perrée du n° 11 au n° 22	50 808,03 €	15 242,41 €	
VERNOU SUR BRENNE	1902-2019	Rue Neuve du n° 33 au n° 71	214 574,52 €	64 372,36 €	
		Total HT	1 448 115,45 €	434 434,65 €	
		Total TTC	1 737 738,54 €		

SOUS-PROGRAMME G - FONDS PROPRES SIEIL - DISSIMULATION DES RESEAUX

Commune	N° SIE	Rue - Lieu-dit	Montant de l'opération HT	Participation communale HT	Observations
LA RICHE	1537-2021	Rue des Sablons	176 313,27 €	52 893,98 €	
LUYNES	694-2021	Rue Victor Hugo - Tranche 3	165 733,59 €	49 720,08 €	
NOYANT DE TOURAINE	037176-22-1271	Avenue de l'europe	81 991,75 €	24 597,53 €	
SAINT AVERTIN	458-2019	Rue Léon Brûlon du n° 8 au n° 24	104 276,76 €	31 283,03 €	
SAINT PIERRE DES CORPS	1286-2020	Rue Marcel Cachin, du n° 319 à La Ville Aux Dames	210 449,38 €	63 134,81 €	
THILOUZE	1465-2021	Place de l'Église	6 552,64 €	1 965,79 €	
		Total HT	579 583,80 €	173 875,14 €	
		Total TTC	695 500,56 €		

SOUS-PROGRAMME CH - FONDS PROPRES SIEIL - DISSIMULATION CABINE HAUTE

Commune	N° SIE	Rue - Lieu-dit	Montant de l'opération HT	Participation communale HT	Observations
VALLERES	929-2021	Gilberdière - Lié SIE 930-2021 - CH	19 199,24 €	0,00 €	
		Total HT	19 199,24 €	0,00 €	
		Total TTC	23 039,09 €		

SOUS-PROGRAMME AP DU FACE - RENFORCEMENT DES RESEAUX

Commune	N° SIE	Rue - Lieu-dit	Montant de l'opération HT	Observations
ABILLY	1997-2021	Cuffou - Route du Val de Claise - VC 5	30 171,23 €	
ABILLY	1998-2021	Foulons - Route de Besse - RD42 - CR38	68 527,14 €	
ARTANNES SUR INDRE	1843-2020	Les Fourneaux	67 641,55 €	
AUZOUER EN TOURAINE	037010-22-1318	Champ breton - RD 73 - Forage agricole - Grange rouge	31 940,50 €	
AVON LES ROCHES	1343-2020	Le Feunet - Rues de Feunet, des Tilleuls et de Brugelette	166 657,94 €	
BEAUMONT - LOUESTAULT	1948-2021	Blinière - Sentier des Aunils - Lié à l'extension SIE 1173-2021	67 177,06 €	
BEAUMONT - LOUESTAULT	2025-2021	Roche Ales - Louestault	18 087,07 €	
BOSSAY SUR CLAISE	2140-2021	Bourg	15 862,34 €	
CHAMBOURG SUR INDRE	2319-2020	Les Hélas	3 053,19 €	
CHEMILLE SUR DEME	2002-2021	Petite Borde	24 867,75 €	
CHISSEAUX	1312-2021	La Bardoire - VC5	60 641,81 €	
CHOUZE SUR LOIRE	037074-22-0470	La Herse - Allée de la Herse - VC7 - CR97	136 627,14 €	
CINAI	037076-22-0268	Pontillé - Rue de l'Arche - La Tourette - CHINON	168 391,05 €	
COTEAUX-SUR-LOIRE	1871-2020	Barillerie Lié SIE 1872-2020	38 376,06 €	
CROTELLES	1912-2018	La Filonnière - Lié au 1494-2018	59 309,82 €	
DRUYE	2001-2021	La Prudhommère	65 186,76 €	
FAYE LA VINEUSE	454-2021	Bourg - Rue du Portugal - Rue Basse	228 504,55 €	
HUISMES	037118-22-0439	Bel Ebat - Les Petites Landes	27 378,16 €	
LE GRAND PRESSIGNY	037113-22-0335	Joubardièrre - Courvault - VC4	0,00 €	Réalisé sous 2023 AP
LEMERE	1574-2021	Le Rivau - La Guimarderie	78 920,48 €	
LIGNIERES DE TOURAINE	1864-2021	Bourg - Rue du Vivier - Lié SIE 999-2021	9 426,07 €	
MARCILLY SUR MAULNE	1649-2021	Moulin Patouillard - La Bergeonnerie - CR 37 - Lié SIE 2077-2021	109 527,05 €	
MARCILLY SUR MAULNE	2004-2021	Carroi des Mauvières	14 241,10 €	
MAZIERES DE TOURAINE	2027-2021	Mortier Rougeau - Route de la Métairie	17 306,40 €	
MONTHODON	037155-22-0982	Le Hallier	11 366,74 €	
NEUILLE PONT PIERRE	1988-2021	Boasseau - Boisseau - Genneteuil	25 352,50 €	
NEUVY LE ROI	396-2021	Les Vaux	51 094,56 €	
NOYANT DE TOURAINE	1607-2020	La Chatière - La Jalletière	226 091,99 €	

Annexe 15

Commune	N° SIE	Rue - Lieu-dit	Montant de l'opération HT	Observations
ROUZIERIS DE TOURAINE	037204-22-1019	La Touche - Rue du Stade - Chemin de la Touche - Lié SIE 2342-2020	49 182,10 €	Initialement sous 2023 AP
SAINT BENOIT LA FORET	1349-2016	Gare	116 049,92 €	
SAINT NICOLAS DE BOURGUEIL	037228-22-0356	La Fondis - Rue du Fondis - RD35 - Lié SIE 1546-2021	85 529,65 €	
SAINT PATERNE RACAN	037231-22-0258	Roche Bertrand - Chemin de la Vallée de la Forêt - CR196	98 235,16 €	
SAINT PATERNE RACAN	037231-22-0263	Bioenergie - Les Rougeries - CR217	0,00 €	Réalisé sous 2023 AP
SEUILLY	1865-2021	La Mélière - Route de la Meslière - Lié SIE 920-2021	4 356,98 €	
VILLAINES LES ROCHERS	1992-2019	La Carrée - La Méquillièrre - RD217 - SACHE	52 661,48 €	
Total HT			2 227 743,30 €	
Total TTC			2 673 291,96 €	

SOUS-PROGRAMME SN DU FACE - SECURISATION DES RESEAUX FILS NUS

Commune	N° SIE	Rue - Lieu-dit	Montant de l'opération HT	Observations
ABILLY	2097-2021	Gué Gattier - Rue De Neuilly - RD 53	43 667,00 €	
ABILLY	2104-2020	Salle des Fêtes Rue Joseph Pinet	75 982,69 €	
AUZOUER EN TOURAINE	2218-2021	La Contencièrre - Moulinet	2 309,78 €	
BOSSAY SUR CLAISE	2139-2021	Massuet - Marchebec - CR 60	13 024,80 €	
BOSSAY SUR CLAISE	2148-2021	Sablonnière - Les Sablonnières - CR 73	0,00 €	Réalisé sous 2021 SN
BOSSAY SUR CLAISE	2149-2021	Rochepineau - CR 74E	25 490,00 €	
BRAYE SOUS FAYE	2349-2021	Cigny - Les Amandiers - Les Paranches	30 000,00 €	
CHAMPIGNY SUR VEUDE	2096-2020	Varenne - Chassenai - Rue du Collège	45 490,90 €	
CHANNAY SUR LATHAN	1809-2021	Rue du Maine, rue du Château, Place du 11 Novembre	66 833,35 €	
CHISSEAUX	2449-2020	Ruisseau Nord - Rue de l'Europe - RD40	165 177,50 €	
CHOUZE SUR LOIRE	933-2016	Les Pelouses - Rue de Saumur du n°42 au n°68 - RD 952	0,00 €	Réalisé sous 2023 SN
CIVRAY DE TOURAINE	2219-2021	Orget - Argy - BLERE	38 758,28 €	
CUSSAY	1595-2021	Le Viennet	60 159,79 €	
LA CHAPELLE SUR LOIRE	610-2020	La Maladrerie - Lane - Rue Brûlée - RD 69 - Lié SIE 1723-2019	41 501,21 €	
LA CHAPELLE SUR LOIRE	611-2020	La Maladrerie - Rue du Canal - Lié SIE 1723-2019	16 449,88 €	

Commune	N° SIE	Rue - Lieu-dit	Montant de l'opération HT	Observations
LA ROCHE CLERMAULT	037202-22-1466	La Valchère - Route du Coteau - Fromagerie Le Varereau - Lié renfo 037202-22-1677	40 000,00 €	
LE GRAND PRESSIGNY	037113-22-0553	Joubardière - Route de la Guerche - RD13 - Impasse de la Joubardière	27 000,00 €	
LES HERMITES	037116-22-0214	Bois des Haies - Le Sournas - Le Buis Vert	90 500,00 €	
LES HERMITES	1459-2021	Les Barrières - Bauray	4 370,47 €	
LOCHE SUR INDRUIS	2220-2021	La Gironnerie	1 266,40 €	
LUZILLE	037141-22-0471	Meudon - Prairie du Brasil - RD80	53 339,05 €	
MARCILLY SUR MAULNE	2077-2021	Moulin Patouillard - Le Gué des Perrets - La Morchoinière - RD238 - Lié SIE 1649 -2021	123 800,21 €	
MARRAY	037149-22-0591	Bas Bourg - Rue du Pomier Vert du n°6 au n°2 Rue du commerce du n°22 au 24 - Lié au 977-2019	44 971,37 €	
MONTHODON	037155-22-0491	La Gaillardière - Les Châtaigneriers	79 000,00 €	
MONTHODON	037155-22-0759	Compas - Les Douves - SAINT MARTIN DES BOIS (41)	10 000,00 €	
MONTHODON	644-2017	La Pièce du Milan - Rue du Commerce du n°48 au n°55 - Rue des mimosas - RD4 - RD72	48 793,67 €	
MONTRESOR	1872-2021	La Grange - Impasse de la Grange - BEAUMONT-VILLAGE	20 752,05 €	
NEUVILLE SUR BRENNE	037169-22-1551	La Tuilerie - Le Grand Mesnil - Lié au SIE 1878-2020	52 716,25 €	
NOIZAY	037171-22-0437	La Mabillerie - Le Verger - Le Gros Ormeau	38 000,00 €	
NOUANS LES FONTAINES	037173-22-0490	Viaudière	150 362,03 €	
NOUZILLY	1879-2021	Sirottière	73 200,00 €	
REIGNAC SUR INDRE	1903-2021	Mazère	75 000,00 €	
REUGNY	689-2020	Place de la République, rue Nationale du n° 2 au n° 26	170 067,98 €	
RILLE	1655-2021	Rillé - Rue Philippe le Bel - Rue de l'église - Lié SIE 1170-2021	41 483,00 €	
RILLY SUR VIENNE	037179-22-0237	Les Serruères - Les Touches	0,00 €	Réalisé sous 2023 SN
SAINT MARTIN LE BEAU	1985-2020	Rte de Montlouis - Gros Buisson - Vieux Château - Rue des Jardins - Lié SIE 1986-2020	356 196,10 €	
SAINT PATERNE RACAN	037231-22-0436	Fripière - Brault - Le Sapin - RD6	90 000,00 €	
SAINT PATERNE RACAN	037231-22-0456	Le Petit Thure - La Tremblaye	7 000,00 €	



Annexe 15

Commune	N° SIE	Rue - Lieu-dit	Montant de l'opération HT	Observations
SAVIGNE SUR LATHAN	2318-2020	La Gironde - CR71 - Les Clautraux - COURCELLES-DE-TOURAINÉ	29 600,40 €	
THIZAY	037258-22-0489	Frau - La Sourisserie - Route de Chinon - RD751	137 207,41 €	
VERNOU SUR BRENNE	1903-2019	Rue Neuve du n° 17 au n° 33	126 241,47 €	
VERNOU SUR BRENNE	1904-2019	Rue Neuve du n° 1 au n° 17	102 366,26 €	
Total HT			<b>2 618 079,30 €</b>	
Total TTC			<b>3 141 695,16 €</b>	

SOUS-PROGRAMME RP - FONDS PROPRES SIEIL - REHABILITATION EXTERIEURE POSTES DE TRANSFORMATION ET ARMOIRES DE COUPEURE

Commune	N° SIE	Rue - Lieu-dit	Montant de l'opération HT	Participation communale HT	Observations
LA VILLE-AUX-DAMES	037273-22-0665	Carree - Rue Mado Robin - RP	2 315,00 €	0,00 €	
LA VILLE-AUX-DAMES	037273-22-0666	Rondelets - Angle Av Jeanne d'Arc - Rue Louise L'Evêque de Villemorin - RP	2 315,00 €	0,00 €	
LA VILLE-AUX-DAMES	037273-22-1274	Petit Bois - Angle Av Jeanne d'Arc - Rue Hélène Boucher - RP	1 780,00 €	0,00 €	
Total HT net			<b>6 410,00 €</b>	0,00 €	

# ÉLECTRICITÉ

## Programme de travaux 2023

Annexe 16

Programmes des dossiers de dissimulation, de renforcement et de sécurisation du réseau de distribution publique d'énergie électrique pour l'autorisation de programme 2023

SOUS-PROGRAMME AR - APPLICATION DE L'ARTICLE 8 DU CAHIERS DES CHARGES DE CONCESSION ENTRE LE SIEIL ET ENEDIS - DISSIMULATION DES RESEAUX

Commune	N° SIE	Rue - Lieu-dit	Montant de l'opération HT	Participation collectivité HT	Observations
LA MEMBROLLE SUR CHOISILLE	735-2021	Rue des Coutays	78 643,99 €	23 593,20 €	
LA MEMBROLLE SUR CHOISILLE	997-2020	Route du Mans	73 295,13 €	21 988,54 €	
MONTS	550-2019	Rue du Val de l'Indre, du 84 au 106 / Tr2B	143 773,51 €	43 132,05 €	
SAINT CYR SUR LOIRE	2062-2021	Rue Cousseau	188 595,27 €	56 578,58 €	
SAINT PIERRE DES CORPS	037233-22-1233	Avenue Yves Farges (partie EST) et rue des Yvaudières	155 134,31 €	46 540,29 €	
VEIGNE	2441-2020	Varennnes / Rue Jules Ferry	215 022,81 €	64 506,84 €	
		Total HT	854 465,02 €	256 339,50 €	
		Total TTC	1 025 358,02 €		

SOUS-PROGRAMME CE DU FACE - DISSIMULATION DES RESEAUX

Commune	N° SIE	Rue - Lieu-dit	Montant de l'opération HT	Participation communale HT	Observations
AVOINE	1384-2020	Rue du 11 novembre et rue de la Tranchée tranche n° 1	121 514,47 €	36 454,34 €	
AVOINE	2484-2020	Rue Lucien Rouzier	44 424,55 €	13 327,37 €	
AVON LES ROCHES	1341-2020	La Chevrerie / Rue du 8 mai du n° 2 au 6	121 692,12 €	36 507,64 €	
CHOUZE SUR LOIRE	1960-2021	Rue de saumur-du N° 1 au N° 17 - RD 952	66 515,07 €	19 954,52 €	
COTEAUX SUR LOIRE	1451-2014	Rue d'Anjou	215 861,80 €	64 758,54 €	
HUISMES	1134-2021	Rue de la Fontaine	89 592,84 €	26 877,85 €	
LIMERAY	406-2017	Avenue du 08 Mai 1945- Rue du Lavoisier-RD 21	120 354,18 €	36 106,25 €	
MANTHELAN	2393-2020	Route de Saint Bault	89 554,02 €	26 866,21 €	

Commune	N° SIE	Rue - Lieu-dit	Montant de l'opération HT	Participation communale HT	Observations
<b>RICHELIEU</b>	1349-2018	Avenue du Québec - Tranche 2	<b>178 591,48 €</b>	53 577,44 €	
<b>SAVIGNE SUR LATHAN</b>	1143-2015	Rue Faubourg de la rue-Avenue des Tourelles	<b>134 844,64 €</b>	40 453,39 €	
<b>SAVIGNY EN VERON</b>	2340-2021	Route de Candes - La Maison Meslier - Roguinet	<b>167 432,96 €</b>	50 229,89 €	
		<b>Total HT</b>	<b>1 350 378,13 €</b>	405 113,44 €	
		<b>Total TTC</b>	<b>1 620 453,76 €</b>		

SOUS-PROGRAMME G - FONDS PROPRES SIEIL - DISSIMULATION DES RESEAUX

Commune	N° SIE	Rue - Lieu-dit	Montant de l'opération HT	Participation communale HT	Observations
<b>BLERE</b>	1934-2021	Rue des Canaux	<b>63 589,21 €</b>	19 076,76 €	
<b>ESVRES SUR INDRE</b>	1029-2014	Rue Carlotti	<b>42 470,90 €</b>	12 741,27 €	
<b>FONDETTES</b>	1021-2015	<i>Rue du Chanoine Noel Carlotti</i>	<b>0,00 €</b>	0,00 €	<i>Reporté en 2024 à la demande de la commune</i>
<b>JOUE LES TOURS</b>	2154-2020	Rue Béguine	<b>96 414,09 €</b>	28 924,23 €	
<b>JOUE LES TOURS</b>	2181-2021	Rue du Moulin - BALLAN-MIRE	<b>83 225,69 €</b>	24 967,71 €	
<b>MONTLOUIS SUR LOIRE</b>	1331-2017	Rue du Pic Dousy	<b>99 978,91 €</b>	29 993,67 €	
<b>NOYANT DE TOURAINE</b>	037176-22-1271	<i>Avenue de l'Europe</i>	<b>0,00 €</b>	0,00 €	<i>Réalisé sous 2022 G</i>
<b>VOUVRAY</b>	622-2020	Rue de la Monaco TR1 -carrefour RD47 au N° 25	<b>128 416,81 €</b>	38 525,04 €	
		<b>Total HT</b>	<b>514 095,61 €</b>	154 228,68 €	
		<b>Total TTC</b>	<b>616 914,73 €</b>		

SOUS-PROGRAMME CH - FONDS PROPRES SIEIL - DISSIMULATION CABINE HAUTE

Commune	N° SIE	Rue - Lieu-dit	Montant de l'opération HT	Participation communale HT	Observations
<b>NEUILLE PONT PIERRE</b>	931-2021	<i>Bourg - Avenue de la Libération - RD766 - CH</i>	<b>0,00 €</b>	0,00 €	<i>Reporté</i>
		<b>Total HT</b>	<b>0,00 €</b>	0,00 €	
		<b>Total TTC</b>	<b>0,00 €</b>	0,00 €	

SOUS-PROGRAMME AP DU FACE - RENFORCEMENT DES RESEAUX

Annexe 16

Commune	N° SIE	Rue - Lieu-dit	Montant de l'opération HT	Observations
ABILLY	037001-22-1347	La Prinerie - La Giraudière	133 646,88 €	
ARTANNES SUR INDRE	037006-22-1220	L'Aubardière - Vauguerin - Vaugarni	0,00 €	Reporté sous 2024 AP
ATHEE SUR CHER	037008-22-1219	Voie creuse - La Varenne	18 709,04 €	
ATHEE SUR CHER	1999-2021	Chandon	129 860,61 €	
BEAUMONT - LOUESTAULT	788-2019	BEAUMONT-LOUESTAULT - 2 Rue George Bieret	12 671,01 €	
BEAUMONT EN VERON	1864-2020	La Boulaiserie	0,00 €	Reporté sous 2024 AP
BENAI	037024-22-0736	Croix Rouge - Rte de St Gilles - RD369 - Rues des Eraults et du Vau Gelé	134 000,00 €	
BENAI	2003-2021	Petit Clocher - La Gare - RD 269 - RD 469	83 000,00 €	
CHOUZE SUR LOIRE	1945-2021	Les Pelouses - Rue de Saumur du n° 23 au n° 47 - RD 952	111 349,62 €	
COURCAY	2009-2021	Les Métairies - RD 83 - Lié SIE 037085-22-0428	171 714,73 €	
CUSSAY	037094-22-2073	Cigogne - La Cigogne	157 000,00 €	
LA CHAPELLE SUR LOIRE	1723-2019	Maladrie - Lane - rue de la Maladrie - Lié SIE 610-2020	42 039,48 €	
LA ROCHE CLERMAULT	037202-22-1537	Taligny - Les Aurons - RD759	45 000,00 €	
LA ROCHE CLERMAULT	037202-22-1677	La Valchère - La Bertinière - La Morandière - Lié sécu 037202-22-1466	65 000,00 €	
LE GRAND PRESSIGNY	037113-22-0335	Joubardière - Courvault - VC4	30 706,40 €	
LE LIEGE	037127-22-1228	Le Peu - Lié à l'extension 1327-2019	50 200,00 €	
LOUANS	037134-22-1216	Lande - Rue de la Fannerie	10 000,00 €	
MAZIERES DE TOURAINE	2131-2021	L'Echalerie	76 279,53 €	
NEUILLE PONT PIERRE	037167-22-1491	Cailletière - Le Puet	60 000,00 €	
NEUVILLE SUR BRENNE	1878-2020	Tuilerie	90 761,17 €	
NOYANT DE TOURAINE	629-2021	Gare - Avenue de la Gare	123 223,95 €	
PREUILLY SUR CLAISE	037189-22-1987	Croix - Rues de la Croix et de la petite Chandelle - Route du Pouet	128 000,00 €	
ROUZIERES DE TOURAINE	037204-22-1019	La Touche - Rue du Stade - Chemin de la Touche - Lié SIE 2342-2020	0,00 €	Réalisé sous 2022 AP
SAINT OUEN LES VIGNES	037230-22-1221	Triple Genet - La Bourdonnerie	0,00 €	Reporté sous 2024 AP
SAINT OUEN LES VIGNES	037230-22-1222	La Hargandière - RD 31 - Rue de l'ancienne école - Lié au SIE 037230-22-1223	33 000,00 €	
SAINT PATERNE RACAN	037231-22-0263	Bioénergie - Les Rougeries - CR217	6 305,22 €	Initialement sous 2022 AP

Commune	N° SIE	Rue - Lieu-dit	Montant de l'opération HT	Observations
SAVIGNE SUR LATHAN	037241-22-1353	Avenue d'Anjou - RD 49 - Rue François II	64 000,00 €	
SORIGNY	2006-2021	Ferrandière	176 000,00 €	
TAUXIGNY SAINT-BAULD	037254-22-0717	Villiers	112 936,97 €	
VALLERES	2343-2021	Rue du Cimetière - Rue du Moulin Mocrat	53 380,48 €	
Total HT			<b>2 118 785,09 €</b>	
Total TTC			<b>2 542 542,11 €</b>	

SOUS-PROGRAMME SN DU FACE - SECURISATION DES RESEAUX FILS NUS

Commune	N° SIE	Rue - Lieu-dit	Montant de l'opération HT	Observations
ABILLY	037001-22-1500	L'Ecluse - La Touche - CR n°2	81 734,15 €	
AUZOUER-EN-TOURAIN	037010-23-0576	Petit Charmeteau - Rue du Charmeteau	134 000,00 €	
BRIZAY	2182-2020	Brèche - RD 757 - Chemin de la Chaumine	54 000,00 €	
CHAMBON	1031-2021	Mousseaux - Les Terres Fortes	45 000,00 €	
CHAMBON	1035-2021	Vertenay - La grenouillère - VC 13 - Château de Rouvray	50 000,00 €	
CHANCEAUX SUR CHOISILLE	037054-22-0396	Le Ruisseau - Le Hallier	15 000,00 €	
CHARNIZAY	037061-23-0571	Les Geais - Pique-mouche - CR91 et CR107	155 000,00 €	
CHATEAU LA VALLIERE	037062-22-1325	Duvalerie	66 000,00 €	
CHEILLE	037067-22-0507	Vaurichard - RD 17	40 500,00 €	
CHENONCEAUX	037070-23-0755	Le Regain - Renaudière - Rue de la Fontaine des Prés	0,00 €	Reporté à la demande de la commune
CHENONCEAUX	037070-23-0756	Baiserie - VC104	41 000,00 €	
CHOUZE SUR LOIRE	933-2016	Les Pelouses - Rue de Saumur du n° 42 au n° 68 - RD 952	77 438,61 €	Initialement sous 2022 SN
CLERE LES PINS	2419-2021	La Touche - RD34	78 621,19 €	
CONTINVOIR	037082-22-1773	Le Perrochet - La Trochetière - La Petite Barrerie	163 000,00 €	
COTEAUX SUR LOIRE (SAINT PATRICE)	037232-22-1327	Les Ainées - Rue du Maroc	13 000,00 €	
FRANCUEIL	037110-22-1393	La Dolinière - Le Defaix - Les Villettes	15 000,00 €	
LA ROCHE CLERMAULT	037202-22-1553	Chargé - Rue de la Saulaie - Lié extension SIE 037202-22-1190	105 000,00 €	
LA TOUR SAINT GELIN	037260-22-0238	Michellière	87 000,00 €	
LE GRAND PRESSIGNY	037113-23-0687	La Plauderie - La Chappraie	58 000,00 €	
LE LOUROUX	037136-23-0686	L'Abeillerie - Grand Bray	9 000,00 €	

Annexe 16

Commune	N° SIE	Rue - Lieu-dit	Montant de l'opération HT	Observations
LEMERE	1572-2021	Le Sable - RD 749	60 227,03 €	
LEMERE	1573-2021	Le Coudray - Plaisance - RD 749 - RD 114	185 748,31 €	
LOUANS	037134-22-1473	L'Aireau Bréchet	10 000,00 €	
MONNAIE	037153-23-0575	Les Vallées - VC14 et VC15	131 000,00 €	
NOUANS LES FONTAINES	037173-23-0570	Houstièrre - CR 4	53 000,00 €	
PAULMY	037181-22-1217	La Forêt	17 000,00 €	
PUSSIGNY	037148-22-1039	Capiaux - Les Gapiaux - MARIGNY-MARMANDE	18 000,00 €	
RILLY SUR VIENNE	037179-22-0237	Les Serruères - Les Touches	20 000,00 €	Initialement sous 2022 SN
SAINT OUEN LES VIGNES	037230-22-1223	Beauboeuf - RD 31 - Route de Château renault - Lié au 037230-22-1222	101 000,00 €	
SAVIGNE SUR LATHAN	037241-22-0765	Eglise - Avenue des Tourelles - Rue de la porte de la ville - Lié à la dissimulation 1143-2015	51 700,00 €	
SOUVIGNY DE TOURAINE	037252-23-0617	Rte de Vallières - Rue nationale	105 000,00 €	
VILLAINES LES ROCHERS	1765-2021	T2 - RD 57 - Rue des Marchés de la Place de la Mairie à la Rue Molinière	125 100,00 €	
VILLAINES LES ROCHERS	1766-2021	T3 - RD 57 - Rue de la Galandière de la rue de la Molinière au n° 37	67 000,00 €	
VILLANDRY	037272-22-1659	Barrage - La Tuilerie - VC401	32 000,00 €	
VILLEDOMAIN	037275-23-0512	Pièce de Bournais - Rue du Bourg - VC309 - RD90	41 000,00 €	
VILLEPERDUE	037278-22-1313	Le Haut Bry - La Tournerie	46 000,00 €	
			<b>Total HT</b>	<b>2 352 069,29 €</b>
			<b>Total TTC</b>	<b>2 822 483,15 €</b>

PROGRAMME RS - FONDS PROPRES SIEIL - SECURISATION DES RESEAUX FILS NUS

Commune	N° SIE	Rue - Lieu-dit	Montant de l'opération HT	Observations
MAZIERES DE TOURAINE	037150-22-1133	La Métairie - Lié SIE 2027-2021	14 581,27 €	
			<b>Total HT</b>	<b>14 581,27 €</b>
			<b>Total TTC</b>	<b>17 497,52 €</b>

# ÉCLAIRAGE PUBLIC CARTE DES COLLECTIVITÉS ADHÉRENTES



Annexe 17



# COMPÉTENCE ECLAIRAGE PUBLIC

COMMUNES ET COMMUNAUTÉS DE COMMUNES ADHÉRENTES au 01/01/2023

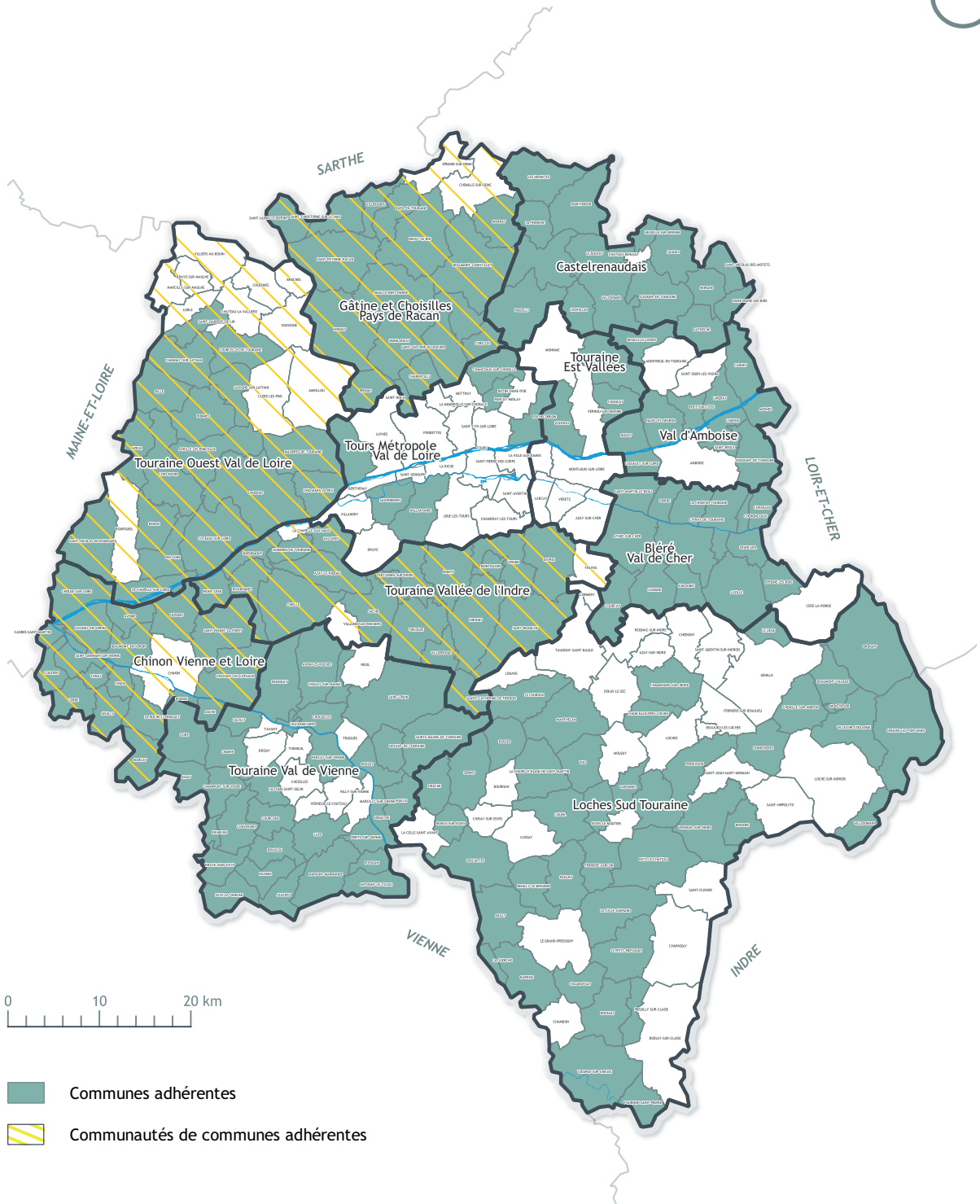
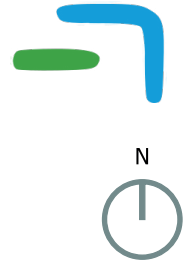

Source : BDCarto IGN, SIEIL Cartographie, 2023

# MODULO CONTRAT DE QUASI-RÉGIE

**Annexe 18**

**CONTRAT DE QUASI-REGIE**

**POUR LA SUPERVISION, L'EXPLOITATION, LA GESTION MONETIQUE ET LA  
MAINTENANCE D'INFRASTRUCTURES DE RECHARGE POUR VEHICULES ELECTRIQUES  
ET HYBRIDES RECHARGEABLES**

**Acte d'engagement**

Contrat conclu en application des articles L. 2511-1 à L. 2511-5 du Code de la commande publique.

**[Désignation de la personne publique concernée]**

Contrat de quasi-régie pour la supervision, l'exploitation, la gestion monétique et la maintenance d'infrastructures de recharge pour véhicules électriques et hybrides rechargeables

**OBJET DE L'ACTE D'ENGAGEMENT**

**Désignation du Contrat**

Contrat de quasi-régie pour la supervision, l'exploitation, la gestion monétique et la maintenance d'infrastructures de recharge pour véhicules électriques et hybrides rechargeables.

**Acheteur**

**[Désignation de la personne publique concernée]**

**[Coordonnées de la personne publique concernée]**

**Titulaire**

La société publique locale Modulo (SPL Modulo)  
12-14, rue Blaise Pascal  
BP 51314  
37013 Tours cedex 1

**ENGAGEMENT DU TITULAIRE**

Après avoir pris connaissance de l'ensemble des pièces constitutives du Contrat, à savoir :

- le CCAP, en ce compris l'ensemble de ses annexes ;
  - le CCTP, en ce compris l'ensemble de ses annexes ;
- et conformément à leurs clauses,

Le Titulaire s'engage à exécuter l'ensemble des prestations demandées aux prix unitaires indiqués dans le BPU ci-après annexé.

**Compte bancaire à créditer (joindre un relevé d'identité bancaire ou postal)**

Nom de l'établissement bancaire : CREDIT COOPERATIF  
Numéro de compte (IBAN) : FR76 4255 9100 0008 0230 6025 932

**ENTRÉE EN VIGUEUR ET DURÉE DU CONTRAT**

**Entrée en vigueur – Fin du Contrat précédent**

Le présent Contrat succède au Contrat conclu le [XX/XX/XXXX] et entré en vigueur au [XX/XX/XXXX] qui, par décision commune, prend régulièrement fin le 30 juin 2023.

Le présent Contrat entre en vigueur le 1er juillet 2023.

**Durée**

Le Contrat est conclu pour une durée de quarante-huit (48) mois.

## Annexe 18

### [Désignation de la personne publique concernée]

Contrat de quasi-régie pour la supervision, l'exploitation, la gestion monétique et la maintenance d'infrastructures de recharge pour véhicules électriques et hybrides rechargeables

---

### SIGNATURE DU CONTRAT PAR LE TITULAIRE

#### Signataire du Contrat

Monsieur Sébastien CLEMENT, Président Directeur Général de la SPL Modulo

#### Signature

A Tours, le .....

Signature

### SIGNATURE DU CONTRAT PAR L'ACHETEUR

#### Signataire du Contrat

### [Désignation et titre du représentant de la personne publique concernée]

**Personne habilitée à donner les renseignements prévus à l'article R. 2191-59 du Code de la commande publique, auquel renvoie l'article R. 2391-28 du même code (nantissements ou cessions de créances)**

### [Désignation et titre du représentant de la personne publique concernée]

#### Signature

A [ville où se situe le siège de la personne publique concernée], le .....

Signature

#### Annexes

Bordereau des prix unitaires

Liste des bornes - concernées par ce contrat à la date de signature

**[Désignation de la personne publique concernée]**

Contrat de quasi-régie pour la supervision, l'exploitation, la gestion monétaire et la maintenance d'infrastructures de recharge pour véhicules électriques et hybrides rechargeables

**BORDEREAU DES PRIX UNITAIRES**

**PRESTATION DE BASE**

Le Titulaire s'engage à exécuter l'ensemble des prestations de bases objet du Contrat, énumérées ci-dessous, à un prix unitaire par mois et par point de charge (PDC) qui sera fonction du modèle de borne et de la puissance souscrite :

ID	Type de borne	Nombre de PDC/PDL	PS en kVA	Tarifs MODULO mensuel / PDC
A	2 pdc 18kVA	2	18	64,00 €
B	2 pdc 36kVA	2	36	71,00 €
C	1 pdc 60kVA	1	60	195,00 €
D	2 pdc 60kVA	2	60	125,00 €
E	3 pdc 60kVA	3	60	102,00 €
F	4 pdc 60kVA	4	60	90,00 €
G	1 pdc 18kVA	1	18	71,00 €
H	2 pdc 72kVA	2	72	137,00 €

**Note :**

La prestation de base est due, en intégralité, dès le mois en cours, si la prise en charge – mise en service – a eu lieu jusqu'au 15 du mois. Si la mise en service à eu lieu à partir du 16 du mois, la prestation de base n'est due qu'à partir du 1<sup>er</sup> du mois suivant.

## Annexe 18

### [Désignation de la personne publique concernée]

Contrat de quasi-régie pour la supervision, l'exploitation, la gestion monétique et la maintenance d'infrastructures de recharge pour véhicules électriques et hybrides rechargeables

### PRESTATIONS COMPLEMENTAIRES

Les prestations complémentaires ne sont pas incluses dans le prix mensuel de la prestation de base et sont facturées sur service fait.

Prestations complémentaires : Mise en service, TPE et main d'œuvre MODULO				
2.1	Forfait de prise en charge, stickage, intégration et paramétrage dans le système de supervision d'une borne avec fourniture d'1 ou 2 cartes SIM, y compris main d'œuvre sur site. Ce forfait s'applique qu'en cas de développement de nouvelles bornes ou lors de reprise de bornes d'un nouvel Aménageur.	Forfait unitaire à la Borne	Forfait	300,00 €
2.2	Frais de gestion et fonctionnement (abonnement et frais variables) du service de paiement bancaire sans contact (TPE)	Forfait annuel par TPE	Forfait	1,00 €
2.3	Forfait de main d'œuvre, chef de projet MODULO pour projets spécifiques	Prix horaire	Forfait	50,00 €
Prestations complémentaires : Maintenance curative et interventions en astreinte				
3.1	Forfait de déplacement sur l'ensemble du territoire national comprenant l'aller et le retour des sites du titulaire et la gestion des rapports d'interventions	Prix forfaitaire par déplacement	Forfait	70,00 €
3.2	Forfait de main d'œuvre valable sur l'ensemble du territoire national quel que soit la qualification de l'agent	Prix horaire	Heure	58,00 €
3.3	Forfait tests et essais de bon fonctionnement de la borne après maintenance curative	Forfait unitaire	Forfait	20,00 €
3.4	Forfait remplacement d'un câble AC, Chademo ou Combo	Forfait unitaire	Forfait	174,00 €
3.5	Forfait remplacement d'une trappe	Forfait unitaire	Forfait	58,00 €
3.6	Forfait remplacement d'un routeur / modem, paramétrage toute sujétion comprise et tests	Forfait unitaire	Forfait	101,50 €
3.7	Forfait fourniture, pose et mise en service d'une antenne déportée simple ou double et tests	Forfait unitaire	Forfait	201,00 €
3.8	Forfait remplacement du lecteur RFID, paramétrage et tests	Forfait unitaire	Forfait	87,00 €
3.9	Forfait fourniture et remplacement de la grille tarifaire affichée sur une borne format A3 ou A4	Forfait unitaire	Forfait	27,50 €
3.10	Forfait fourniture et remplacement d'un stickage de borne	Forfait unitaire	Forfait	100,00 €
3.11	Forfait fourniture et remplacement d'une carte SD, paramétrages et tests	Forfait unitaire	Forfait	126,00 €
3.12	Forfait remplacement d'une carte électronique, programmation et tests	Forfait unitaire	Forfait	174,00 €
3.13	Forfait remplacement d'un contrôleur, programmation et tests	Forfait unitaire	Forfait	174,00 €
3.14	Forfait remplacement d'un écran, paramétrage et tests	Forfait unitaire	Forfait	145,00 €
3.15	Forfait remplacement d'une charnière	Forfait unitaire	Forfait	58,00 €
3.16	Forfait remplacement d'un disjoncteur différentiel	Forfait unitaire	Forfait	58,00 €
3.17	Forfait remplacement d'un ventilateur	Forfait unitaire	Forfait	87,00 €
3.18	Forfait fourniture et remplacement du bornier neutre	Forfait unitaire	Forfait	58,00 €
3.19	Forfait remplacement du contacteur prise type 2	Forfait unitaire	Forfait	58,00 €
3.20	Forfait remplacement du contacteur prise type EF	Forfait unitaire	Forfait	58,00 €
3.21	Forfait vérification du fonctionnement et tests GSM y compris la main d'œuvre	Forfait unitaire	Forfait	58,00 €
3.22	Forfait fourniture et remplacement des prises monophasées (1 ou 2)	Forfait unitaire	Forfait	152,00 €
3.23	Forfait remplacement d'une porte	Forfait unitaire	Forfait	58,00 €
3.24	Forfait fourniture et remplacement d'un verrou	Forfait unitaire	Forfait	188,00 €
3.25	Forfait fourniture et pose d'un potelet de protection d'un mètre y compris main d'œuvre	Forfait unitaire	Forfait	431,75 €
3.26	Forfait remplacement des bandeaux LED d'une borne	Forfait unitaire	Forfait	58,00 €
3.27	Forfait remplacement de l'unité moteur d'ouverture de la trappe	Forfait unitaire	Forfait	58,00 €
3.28	Forfait pour l'enlèvement d'un nid d'insecte et/ou nettoyage de la borne	Forfait unitaire	Forfait	58,00 €
3.29	Forfait pour contacter Enedis sur site (PDL) afin qu'ils fassent un diagnostic à distance et/ou envoient un technicien	Forfait unitaire	Forfait	43,50 €
3.30	Forfait pour réenclancher le ou les disjoncteur(s) d'une Borne	Forfait unitaire	Forfait	20,00 €
3.31	Forfait pour analyse approfondi d'une disjonction récurrente	Forfait unitaire	Forfait	116,00 €
3.32	Forfait pour redémarrer une borne sur site	Forfait unitaire	Forfait	29,00 €
3.33	Forfait pour débloquer un câble usager ou mettre en sécurité une Borne en journée	Forfait unitaire	Forfait	72,50 €
3.34	Forfait Astreinte pour débloquer un câble usager ou mettre en sécurité une Borne : soir et samedi	Forfait unitaire	Forfait	174,00 €
3.35	Forfait Astreinte pour débloquer un câble usager ou mettre en sécurité une Borne : dimanche et jour férié	Forfait unitaire	Forfait	232,00 €
3.36	Forfait récupération des données nécessaires à l'ouverture d'un ticket de maintenance fabricant	Forfait unitaire	Forfait	58,00 €
3.37	Forfait remplacement d'une borne lente : ≤ 11kVA AC	Forfait unitaire	Forfait	500,00 €
3.38	Forfait remplacement d'une borne normale : 11kVA < pdc AC ≤ 30 kVA	Forfait unitaire	Forfait	775,00 €
3.39	Forfait remplacement d'une borne normale : 11kVA < pdc AC - DC ≤ 30 kVA	Forfait unitaire	Forfait	1 007,00 €
3.40	Forfait remplacement d'une borne rapide : 30kVA < pdc DC ≤ 100kVA	Forfait unitaire	Forfait	2 952,00 €
3.41	Génie civil y compris réfection des sols (par goudron à froid ou béton) pour câble d'antenne ou câble électrique smart parking toute sujétion comprise (fourreaux, avertisseur plastique de couleur rouge ou vert...)	Unitaire	Mètre	230,25 €
3.42	Forfait remplacement compteur MID	Forfait unitaire	Forfait	58,00 €

#### Note :

-Le critère "charge réussie" pour la commission fait référence aux règles de facturation AFIREV (> 2min, > 500Wh, ...).

-Le BPU 3.2 forfait horaire est multiplié par 1,5 les samedis et les soirs en semaine et par 2 les dimanches et jours fériés.

-Lorsqu'il est mentionné "fourniture" le coût de la pièce détachée est inclus dans le prix de la prestation au bordereau.

-Lorsqu'il est mentionné "remplacement" le coût de main d'œuvre pour démonter l'ancienne pièce, gérer son recyclage et la main d'œuvre pour la pose de la nouvelle pièce est inclus dans la prestation du bordereau. Exemple : pour la maintenance curative, le déplacement d'un technicien suite à un appel usager pour un problème de trappe puis le remplacement de cette trappe coûtera :

BPU 3.1 (déplacement) + coût de la trappe auprès du fournisseur \* 1,15 (coefficient hors bordereau) + BPU 3.5 (remplacement d'une trappe) + BPU 3.3 (tests et essais de bon fonctionnement)

-Pour les BPU 3.9 et 3.10, les modifications de stickages ou de grille tarifaire peuvent faire l'objet d'une prestation complémentaire si l'Acheteur change une seconde fois ses prix usager dans l'année (hors maintenance préventive).

Retrouvez le dossier du Comité syndical  
en ligne sur notre site internet :  
[www.sieil37.fr/telechargement/publications](http://www.sieil37.fr/telechargement/publications)

